

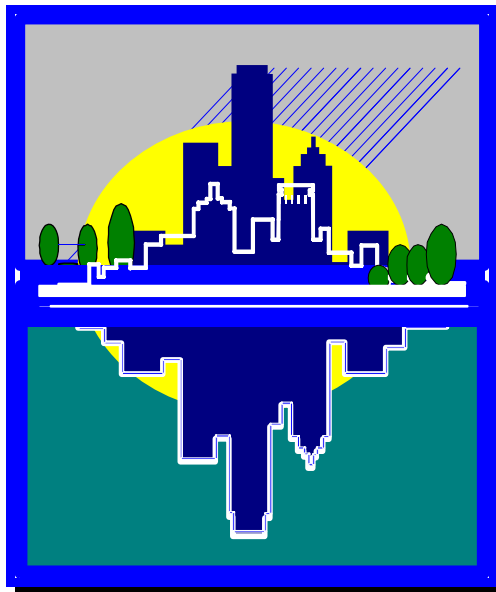

Zentralwohlfahrtsstelle der Juden in Deutschland e.V.

**Mitgliederstatistik der jüdischen Gemeinden und
Landesverbände in Deutschland
für das Jahr 2009 (Auszug)**



Herausgeber: Zentralwohlfahrtsstelle der Juden in Deutschland e. V.
Hebelstraße 6, 60318 Frankfurt am Main
Telefon: (069) 944371-0
Telefax: (069) 49 48 17

Redaktion: Heike von Bassewitz, bassewitz@zwst.org
März 2010

Download: <http://www.zwst.org/de/service/mitgliederstatistik/>
(Auszug und vollständige Version)



Wachstum der Mitgliederzahl von 1990 bis 2009

| Jahr | Mitglieder |
|-------------|----------------|
| 1990 | 29.089 |
| 1991 | 33.692 |
| 1992 | 36.804 |
| 1993 | 40.917 |
| 1994 | 45.559 |
| 1995 | 53.797 |
| 1996 | 61.203 |
| 1997 | 67.471 |
| 1998 | 74.289 |
| 1999 | 81.739 |
| 2000 | 87.756 |
| 2001 | 93.326 |
| 2002 | 98.335 |
| 2003 | 102.472 |
| 2004 | 105.733 |
| 2005 | 107.677 |
| 2006 | 107.794 |
| 2007 | 107.330 |
| 2008 | 106.435 |
| 2009 | 104.241 |

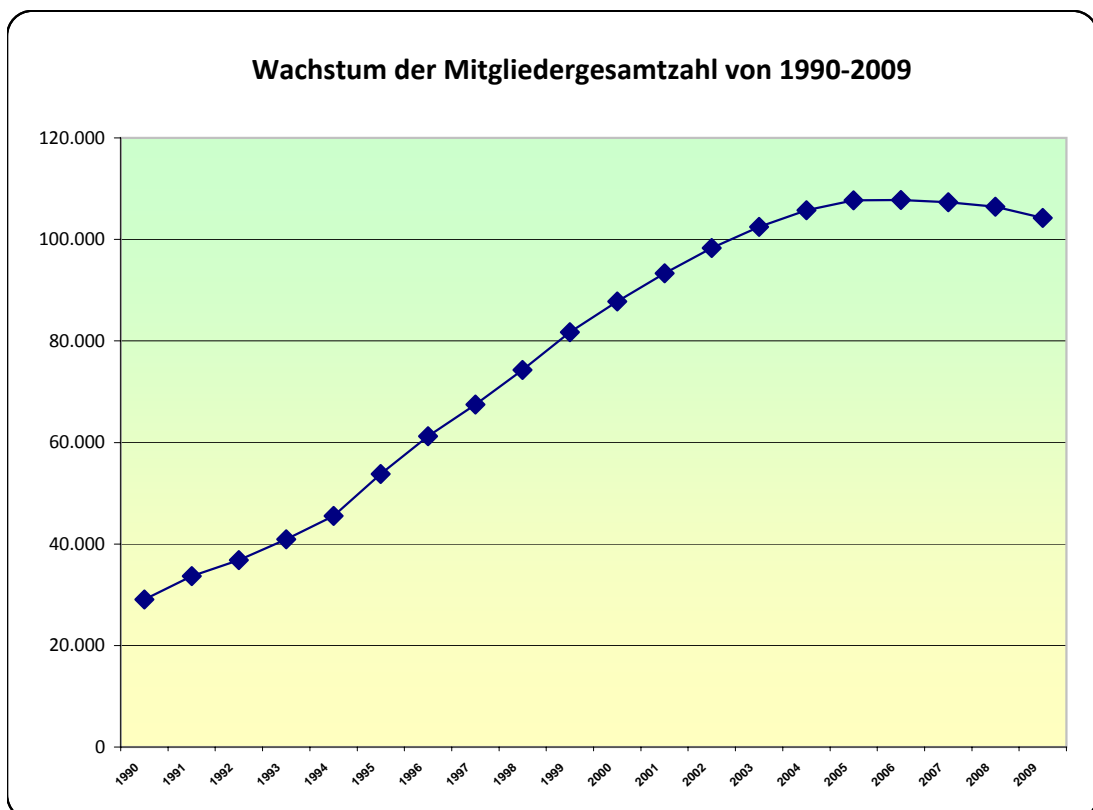



Mitgliederstatistik der jüdischen Gemeinden und Landesverbände: Zu- und Abgänge 2009

| Landesverbände und Gemeinden | Zugänge 2009 | | | | | | | Abgänge 2009 | | | | | | Summe Mitglieder 31-Dez-09 | |
|---------------------------------------|----------------------------------|----------------------------|-----------------------|-----------------------------|-----------------|----------|---------------------|------------------|-------------------|---------------------------|----------------|-----------------|---------------------|----------------------------------|------------------|
| | Summe Mitglieder 01-Jan-09 | ehemal. SU - Staaten | aus dem Ausland | aus anderen Gemeinden | Über- tritte | Geburten | Sonstige Zugänge | Summe Zugänge | Auswan- derung | in andere Gemeinden | Aus- tritte | Todes- fälle | Sonstige Abgänge | | Summe Abgänge |
| Baden | 5.090 | 103 | 3 | 21 | 0 | 9 | 48 | 184 | 10 | 44 | 10 | 50 | 6 | 120 | 5.154 |
| Bayern | 9.671 | 32 | 3 | 44 | 2 | 4 | 120 | 205 | 2 | 16 | 17 | 38 | 930 | 1.003 | 8.873 |
| Berlin | 10.794 | 0 | 66 | 6 | 13 | 8 | 15 | 108 | 0 | 10 | 47 | 65 | 58 | 180 | 10.722 |
| Brandenburg | 1.312 | 22 | 0 | 8 | 0 | 2 | 5 | 37 | 2 | 18 | 7 | 15 | 13 | 55 | 1.294 |
| Bremen | 1.060 | 3 | 1 | 4 | 0 | 0 | 1 | 9 | 3 | 11 | 11 | 15 | 0 | 40 | 1.029 |
| Frankfurt/M. | 6.870 | 16 | 96 | 134 | 8 | 38 | 0 | 292 | 78 | 67 | 46 | 106 | 3 | 300 | 6.862 |
| Hamburg | 2.859 | 41 | 1 | 13 | 3 | 15 | 0 | 73 | 11 | 5 | 69 | 49 | 6 | 140 | 2.792 |
| Hessen | 5.234 | 37 | 11 | 31 | 1 | 17 | 11 | 108 | 14 | 50 | 27 | 73 | 98 | 262 | 5.080 |
| Köln | 4.567 | 28 | 0 | 12 | 0 | 22 | 0 | 62 | 19 | 13 | 21 | 63 | 109 | 225 | 4.404 |
| Mecklenburg-Vorpommern | 1.708 | 5 | 0 | 1 | 2 | 1 | 0 | 9 | 0 | 13 | 0 | 16 | 25 | 54 | 1.663 |
| München | 9.555 | 11 | 0 | 18 | 2 | 17 | 0 | 48 | 0 | 0 | 16 | 90 | 0 | 106 | 9.497 |
| Niedersachsen ² | 7.282 | 110 | 2 | 9 | 2 | 3 | 6 | 132 | 0 | 158 | 16 | 96 | 18 | 288 | 7.126 |
| Niedersachsen (liberale) ³ | 1.508 | 10 | 8 | 37 | 2 | 2 | 0 | 59 | 0 | 0 | 0 | 0 | 396 | 396 | 1.171 |
| Nordrhein | 17.372 | 58 | 19 | 78 | 1 | 15 | 89 | 260 | 14 | 60 | 60 | 192 | 111 | 437 | 17.195 |
| Rheinland-Pfalz | 3.295 | 35 | 2 | 5 | 1 | 5 | 4 | 52 | 0 | 15 | 4 | 39 | 0 | 58 | 3.289 |
| Saar | 1.094 | 0 | 0 | 0 | 0 | 1 | 1 | 2 | 0 | 8 | 3 | 11 | 5 | 27 | 1.069 |
| Sachsen | 2.629 | 79 | 0 | 5 | 7 | 3 | 0 | 94 | 3 | 30 | 4 | 40 | 5 | 82 | 2.641 |
| Sachsen-Anhalt | 1.705 | 30 | 0 | 13 | 0 | 5 | 0 | 48 | 7 | 72 | 10 | 29 | 0 | 118 | 1.635 |
| Schleswig-Holstein ⁴ | 1.321 | 5 | 1 | 8 | 0 | 1 | 6 | 21 | 1 | 5 | 2 | 24 | 1 | 33 | 1.309 |
| Schleswig-Holstein ⁵ | 559 | 0 | 0 | 2 | 1 | 0 | 34 | 37 | 0 | 4 | 0 | 1 | 2 | 7 | 589 |
| Thüringen | 780 | 0 | 0 | 0 | 0 | 0 | 22 | 22 | 0 | 0 | 0 | 0 | 0 | 0 | 802 |
| Westfalen | 7.066 | 28 | 3 | 24 | 5 | 15 | 36 | 111 | 5 | 33 | 22 | 87 | 22 | 169 | 7.008 |
| Württemberg | 3.104 | 51 | 0 | 0 | 0 | 0 | 0 | 51 | 20 | 49 | 11 | 38 | 0 | 118 | 3.037 |
| Summe | 106.435 | 704 | 216 | 473 | 50 | 183 | 398 | 2.024 | 189 | 681 | 403 | 1.137 | 1808 | 4.218 | 104.241 |

² LV der Jüdischen Gemeinden von Niedersachsen

⁴ LV Jüdische Gemeinschaft Schleswig-Holstein

³ LV der Israelitischen Kultusgemeinden von Niedersachsen (liberale Gemeinden)

⁵ LV der jüd. Gemeinden v. Schleswig-Holstein



Mitgliederstatistik - Altersgliederung - Stand 31.12.2009

| Mitglieder | Zahl | | 0-3 | 4-6 | 7-11 | 12-16 | 17-21 | 22-30 | 31-40 | 41-50 | 51-60 | 61-70 | 71-80 | > 80 |
|---------------|----------------|----------|--------------|--------------|--------------|--------------|--------------|--------------|--------------|---------------|---------------|---------------|---------------|--------------|
| Gesamt | 104.241 | G | 1.059 | 1.442 | 2.845 | 3.812 | 4.965 | 9.207 | 9.891 | 12.087 | 15.846 | 17.769 | 16.877 | 8.441 |
| männlich | 48.582 | M | 539 | 732 | 1.457 | 1.937 | 2.531 | 4.726 | 4.639 | 5.568 | 7.430 | 7.985 | 7.766 | 3.272 |
| weiblich | 55.659 | W | 520 | 710 | 1.388 | 1.875 | 2.434 | 4.481 | 5.252 | 6.519 | 8.416 | 9.784 | 9.111 | 5.169 |

M= männlich; W= weiblich; G= Gesamt

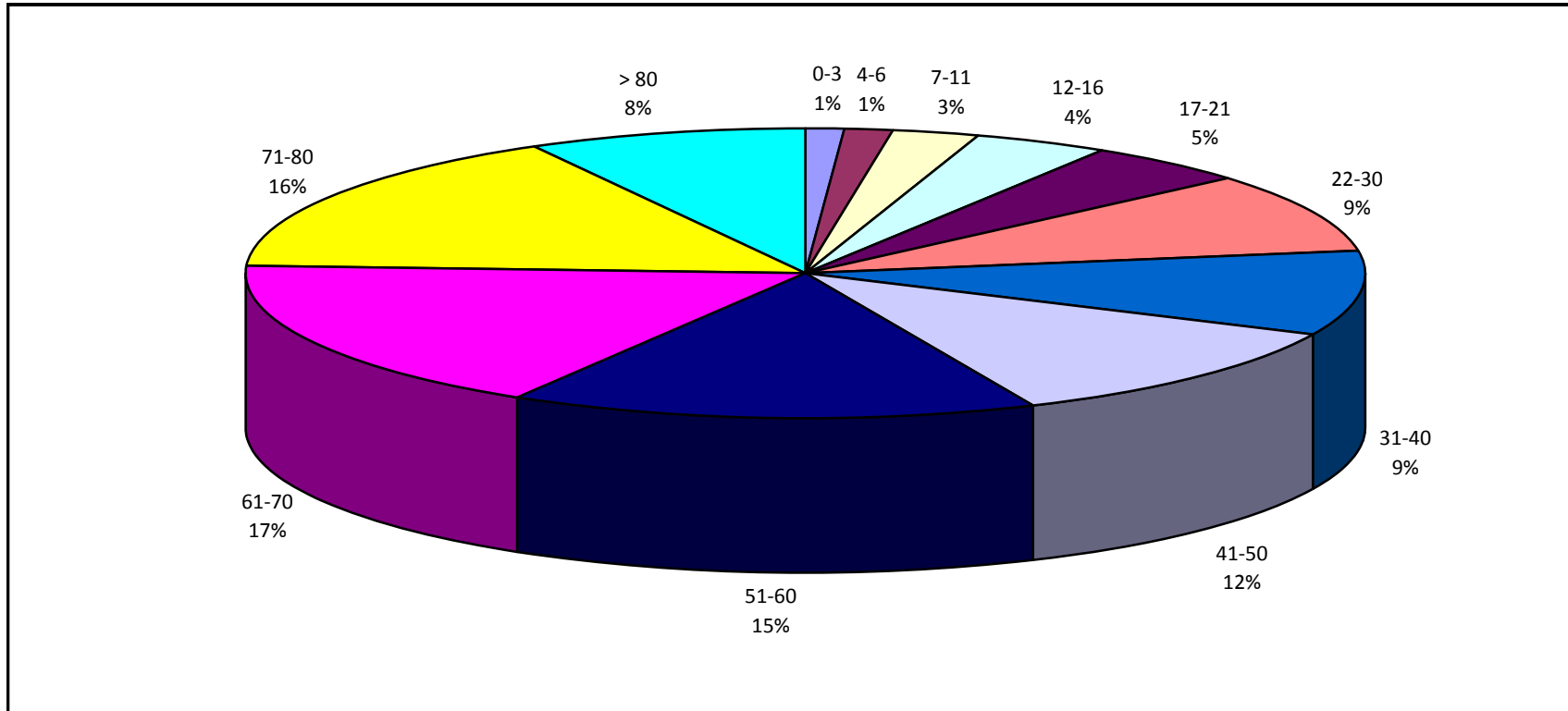



Mitgliederstatistik - Altersgliederung - Stand 31.12.2009

| Mitglieder | Zahl | | 0-3 | 4-6 | 7-11 | 12-16 | 17-21 | 22-30 | 31-40 | 41-50 | 51-60 | 61-70 | 71-80 | > 80 |
|------------|---------|---|-------|-------|-------|-------|-------|-------|-------|--------|--------|--------|--------|-------|
| männlich | 48.582 | M | 539 | 732 | 1.457 | 1.937 | 2.531 | 4.726 | 4.639 | 5.568 | 7.430 | 7.985 | 7.766 | 3.272 |
| weiblich | 55.659 | W | 520 | 710 | 1.388 | 1.875 | 2.434 | 4.481 | 5.252 | 6.519 | 8.416 | 9.784 | 9.111 | 5.169 |
| Gesamt | 104.241 | G | 1.059 | 1.442 | 2.845 | 3.812 | 4.965 | 9.207 | 9.891 | 12.087 | 15.846 | 17.769 | 16.877 | 8.441 |

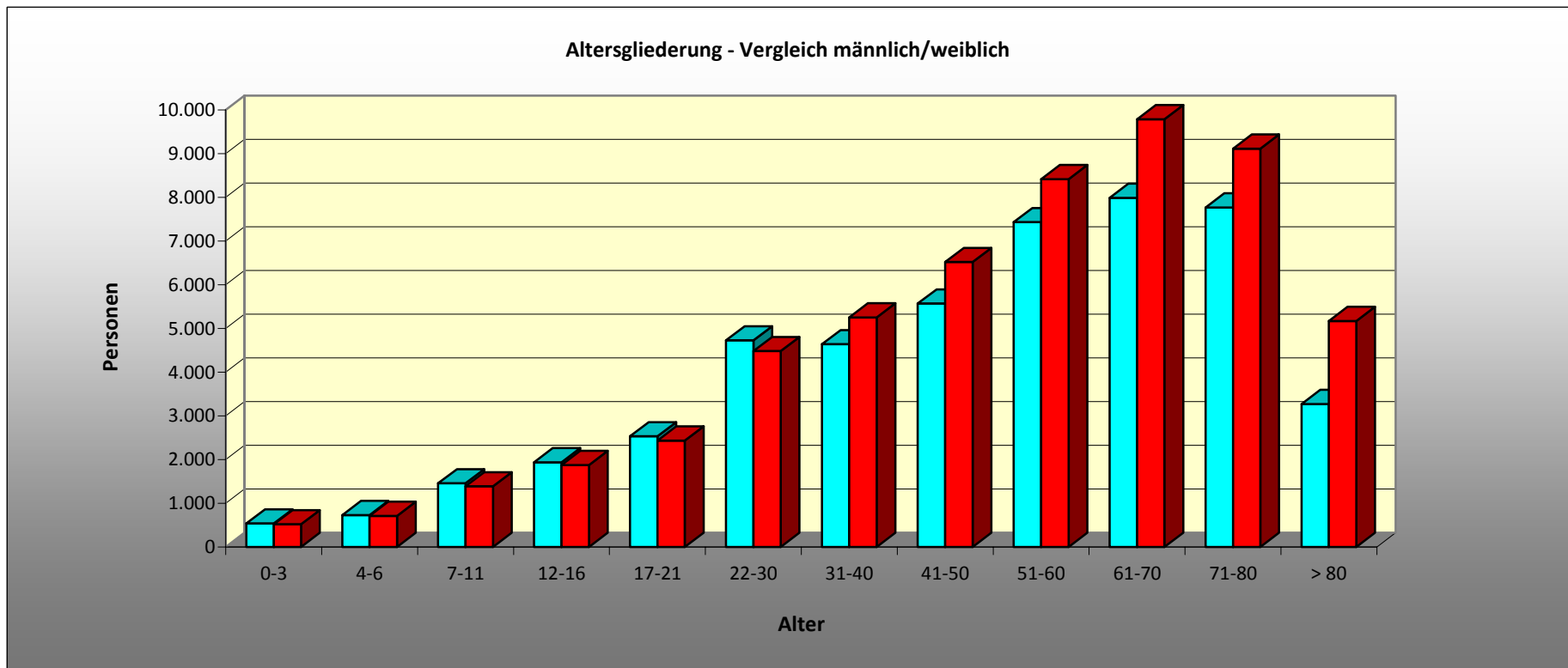

M: männlich, W: weiblich