

MITGLIEDERSTATISTIK 2021

der jüdischen Gemeinden und
Landesverbände in Deutschland (Kurzversion)

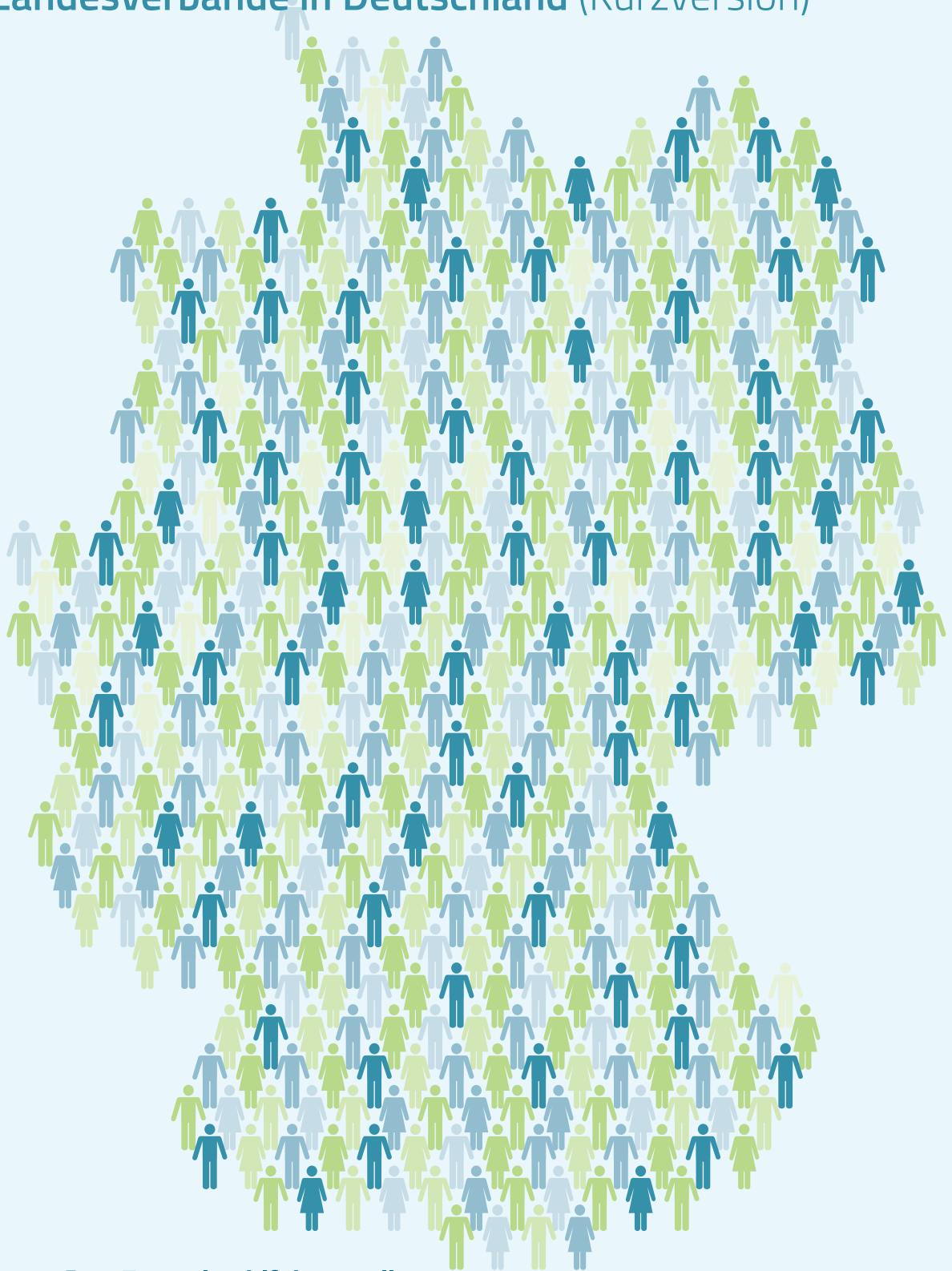

Zentralwohlfahrtsstelle
der Juden in Deutschland e.V.

Hrsg.: Zentralwohlfahrtsstelle der Juden in Deutschland e. V.
Hebelstraße 6, 60318 Frankfurt am Main,
Telefon: (069) 944371-0, www.zwst.org

Redaktion: Heike von Bassewitz, ZWST-Öffentlichkeitsarbeit
Mail: oeffentlichkeitsarbeit@zwst.org

Mai 2022

Download: <https://zwst.org/de/publikationen>

(Auszug und vollständige Version)

Inhalt

Wachstum der Mitgliederzahl 1990-2021

Jüdische Gemeinden und Landesverbände: Zu- und Abgänge 2021

Altersgliederung 2021

Altersgliederung – Wachstumsvergleich 1989/2021

Zu- und Abgänge 1990-2021



Entwicklung der Mitgliederzahlen von 1990 bis 2021

Jahr	Mitglieder
1990	29.089
1992	36.804
1994	45.559
1996	61.203
1998	74.289
2000	87.756
2002	98.335
2004	105.733
2006	107.794
2008	106.435
2010	104.024
2012	102.135
2013	101.338
2014	100.437
2015	99.695
2016	98.594
2017	97.791
2018	96.325
2020	93.695
2021	91.839

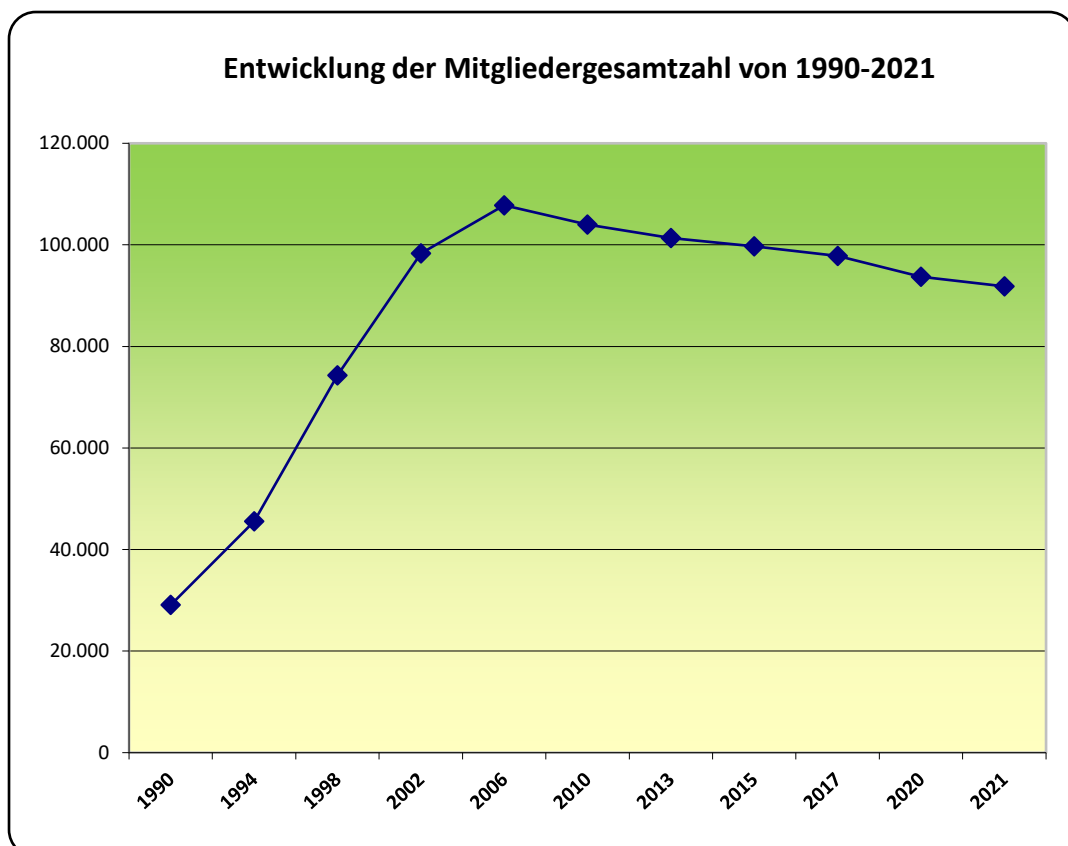



Mitgliederstatistik der jüdischen Gemeinden und Landesverbände: Zu- und Abgänge 2021

Landesverbände und Gemeinden	Zugänge 2021							Abgänge 2021							Summe Mitglieder 31-Dez-21
	Summe Mitglieder 01-Jan-21	ehemal. SU - Staaten	aus dem Ausland	aus anderen Gemeinden	Übertritte	Geburten	Sonstige Zugänge	Summe Zugänge	Auswanderung	in andere Gemeinden	Austritte	Todesfälle	Sonstige Abgänge	Summe Abgänge	
Baden	5.084	22	9	8	4	6	26	75	12	50	18	80	27	187	4.972
Bayern	8.530	34	11	50	2	9	16	122	4	32	14	134	28	212	8.440
Berlin	8.702	0	107	9	7	8	0	131	69	70	110	206	0	455	8.378
Brandenburg	1.559	7	0	51	0	5	10	73	2	4	0	21	0	27	1.605
Bremen	801	3	1	7	0	0	6	17	7	8	7	26	5	53	765
Frankfurt/M.	6.212	8	59	41	2	41	44	195	10	51	48	121	75	305	6.102
Hamburg	2.312	16	16	11	0	16	2	61	0	2	10	72	0	84	2.289
Hessen	4.358	6	1	19	2	11	5	44	10	9	5	60	47	131	4.271
Köln	4.016	8	8	75	1	14	3	109	1	9	15	90	5	120	4.005
Mecklenburg-Vorpommern	1.187	4	0	0	0	0	3	7	0	16	0	29	0	45	1.149
München	9.233	10	46	25	0	21	34	136	42	23	22	105	0	192	9.177
Niedersachsen ²	6.383	1	3	32	11	10	2	59	1	17	1	134	2	155	6.287
Niedersachsen (liberale) ³	1.226	1	2	0	0	2	0	5	0	25	0	20	0	45	1.186
Nordrhein	15.692	10	16	66	7	34	6	139	5	186	42	267	24	524	15.307
Rheinland-Pfalz	3.028	8	0	8	1	1	0	18	0	4	0	41	1	46	3.000
Saar	798	0	0	0	0	1	2	3	5	0	5	16	0	26	775
Sachsen	2.395	17	0	4	3	0	1	25	10	2	0	65	0	77	2.343
Sachsen-Anhalt	1.227	3	2	5	0	4	10	24	1	20	5	40	18	84	1.167
Schleswig-Holstein ⁴	1.083	2	1	4	0	0	1	8	1	1	1	33	0	36	1.055
Schleswig-Holstein ⁵	581	10	1	2	0	0	0	13	0	3	0	1	0	4	590
Thüringen	674	0	0	0	0	1	8	9	0	0	0	16	0	16	667
Westfalen	5.889	10	4	11	2	15	1	43	11	69	19	129	9	237	5.695
Württemberg	2.725	14	4	0	1	4	13	36	17	44	15	53	18	147	2.614
Summe	93.695	194	291	428	43	203	193	1.352	208	645	337	1.759	259	3.208	91.839

² LV der Jüdischen Gemeinden von Niedersachsen

⁴ LV Jüdische Gemeinschaft Schleswig-Holstein

³ LV der Israelitischen Kultusgemeinden von Niedersachsen (liberale Gemeinden)

⁵ LV der Jüdischen Gemeinden von Schleswig-Holstein



Mitgliederstatistik - Altersgliederung - Stand 31.12.2021

Mitglieder	Zahl		0-3	4-7	8-11	12-18	19-21	22-30	31-40	41-50	51-60	61-70	71-80	> 80
Gesamt	91.839	G	1.027	1.608	2.069	3.726	2.406	6.510	9.279	9.741	11.620	14.897	15.391	13.565
männlich	42.847	M	517	813	1.052	1.906	1.247	3.332	4.611	4.529	5.288	6.892	6.760	5.900
weiblich	48.992	W	510	795	1.017	1.820	1.159	3.178	4.668	5.212	6.332	8.005	8.631	7.665

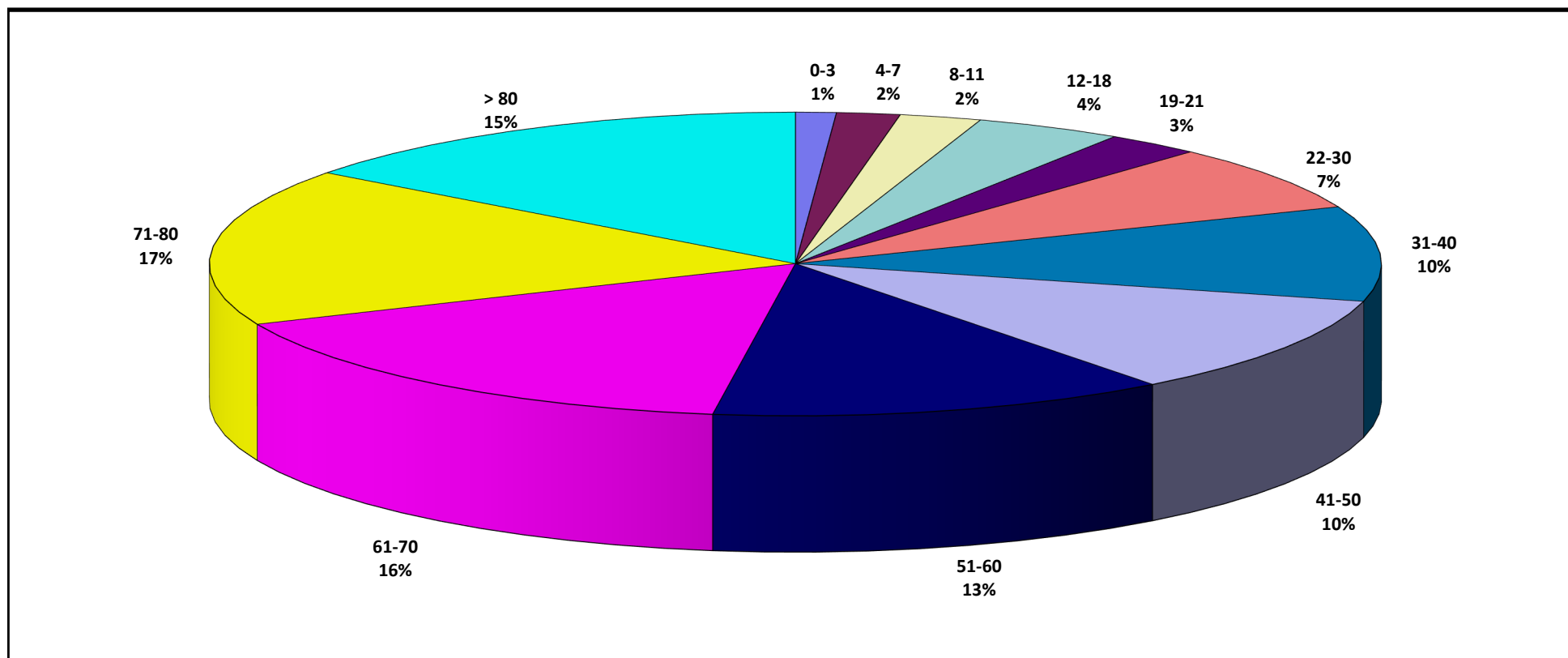



Mitgliederstatistik - Altersgliederung - Stand 31.12.2021

Mitglieder	Zahl		0-3	4-7	8-11	12-18	19-21	22-30	31-40	41-50	51-60	61-70	71-80	> 80
männlich	42.847	M	517	813	1.052	1.906	1.247	3.332	4.611	4.529	5.288	6.892	6.760	5.900
weiblich	48.992	W	510	795	1.017	1.820	1.159	3.178	4.668	5.212	6.332	8.005	8.631	7.665
Gesamt	91.839	G	1.027	1.608	2.069	3.726	2.406	6.510	9.279	9.741	11.620	14.897	15.391	13.565

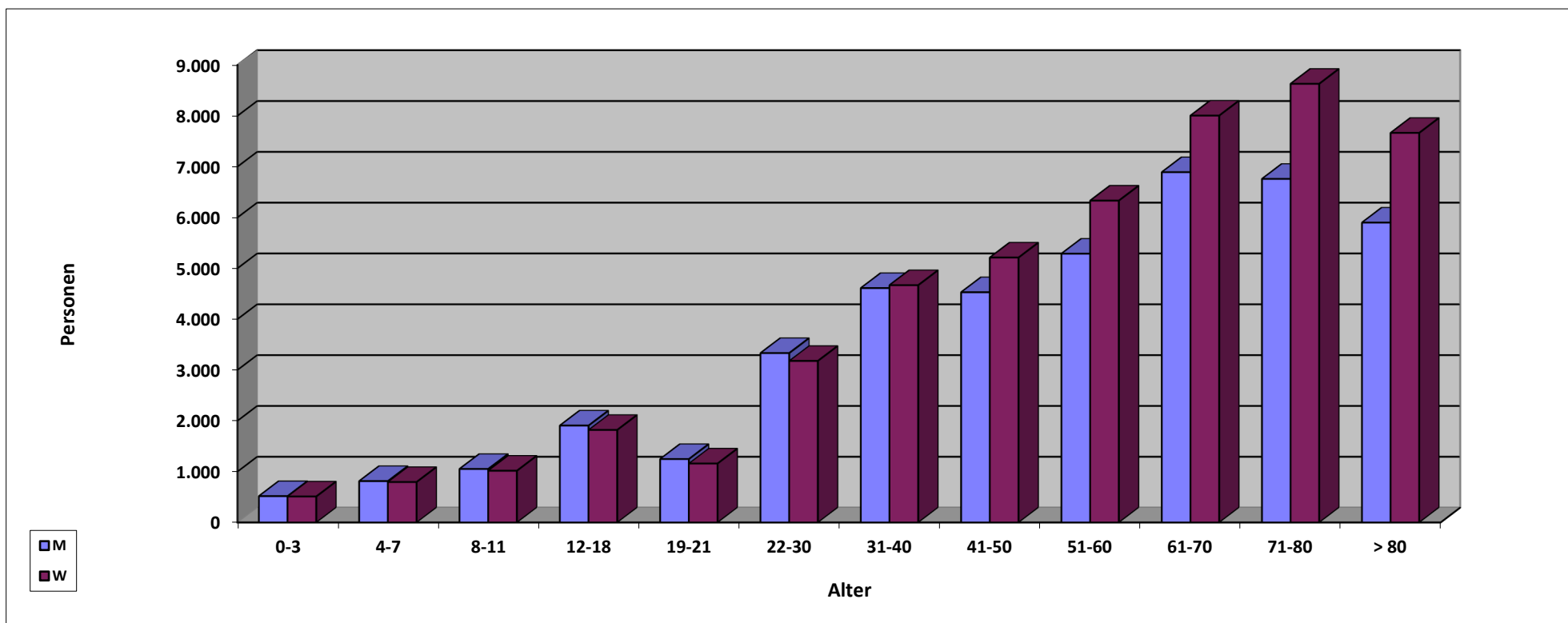



Altersgliederung - Wachstumsvergleich der Jahre 1989/2021

Mitglieder	Jahr	0-3	4-7	8-11	12-18	19-21	22-30	31-40	41-50	51-60	61-70	71-80	> 80
27.711	1989	807	758	1.193	1.110	1.229	2.692	4.335	3.588	3.108	4.044	2.968	1.879
91.839	2021	1.027	1.608	2.069	3.726	2.406	6.510	9.279	9.741	11.620	14.897	15.391	13.565

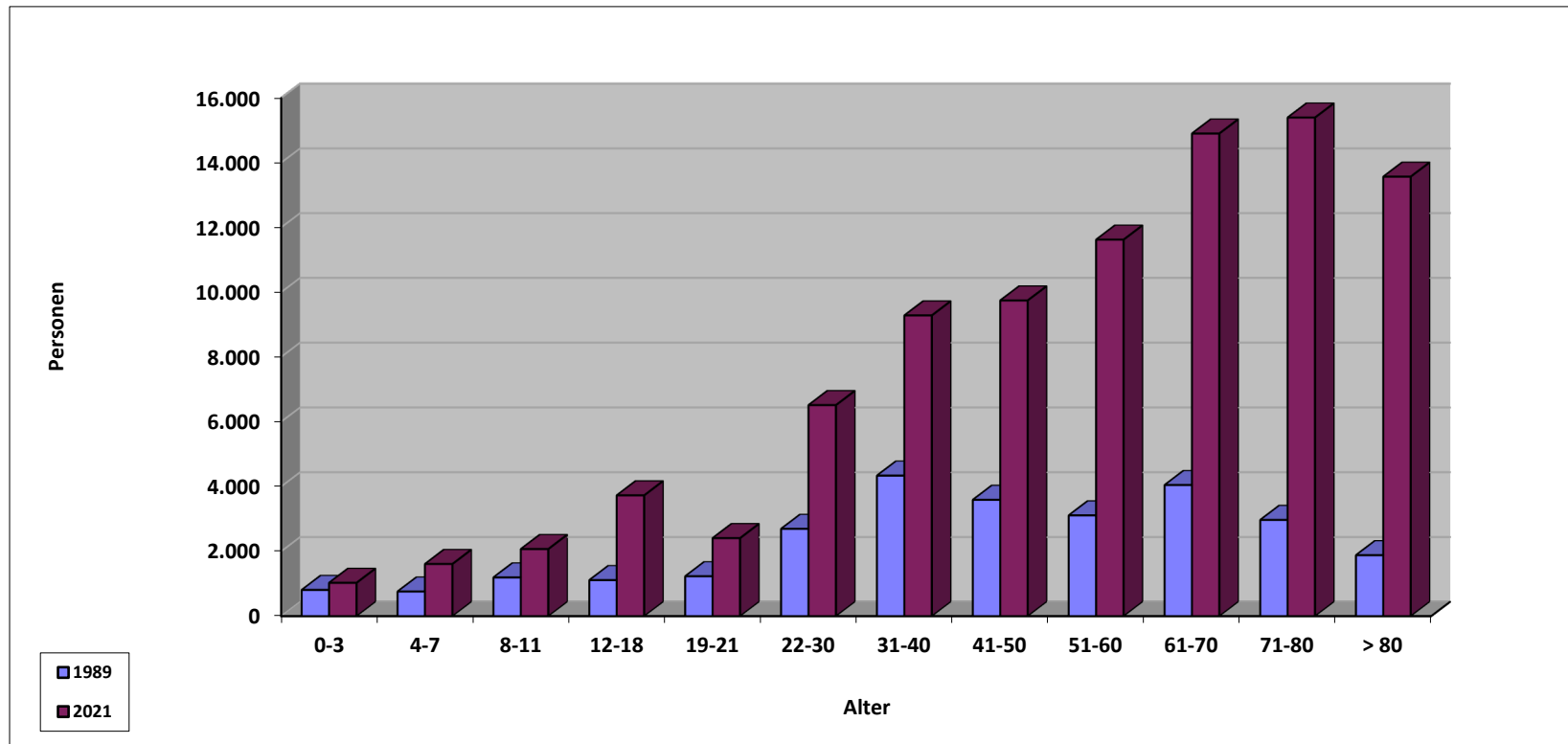



Zu- und Abgänge der Jahre 1990 - 2021

Jahr	Mitglieder 01.01.	Zugänge							Abgänge					Mitglieder 31. 12. ...	
		ehem. SU- Staaten	aus dem Ausland	andere Gemeinden	Über- tritte	Geburten	Sonstige Zugänge	Summe Zugänge	Auswan- derung	andere Gemeinden	Aus- tritte	Todes- fälle	Sonstige Abgänge		Summe Abgänge
1990	27.711	1.008	62	247	62	109	898	2.386	202	206	63	431	106	1.008	29.089
1992	33.692	3.777	80	293	64	148	190	4.552	221	396	63	460	300	1.440	36.804
1994	40.917	5.521	108	391	77	119	529	6.745	285	709	112	576	421	2.103	45.559
1996	53.797	8.608	158	614	49	139	683	10.251	230	740	130	615	1.130	2.845	61.203
1998	67.471	8.299	180	696	28	123	286	9.612	209	997	263	782	543	2.794	74.289
2000	81.739	7.366	126	864	74	147	338	8.915	239	1.232	333	934	160	2.898	87.756
2001	87.756	7.152	199	675	73	117	345	8.561	206	1.241	329	990	225	2.991	93.326
2002	93.326	6.597	203	596	47	151	553	8.147	205	1.160	397	1.000	376	3.138	98.335
2003	98.335	6.216	258	745	74	164	413	7.870	226	1.211	406	1.185	705	3.733	102.472
2004	102.472	4.757	202	791	79	139	322	6.290	148	1.058	408	1.095	320	3.029	105.733
2005	105.733	3.124	256	496	61	128	1.336	5.401	227	924	308	1.178	820	3.457	107.677
2006	107.677	1.971	229	701	46	205	2.539	5.691	282	2.411	1.084	1.302	495	5.574	107.794
2007	107.794	1.296	202	551	48	168	425	2.690	251	893	575	1.051	384	3.154	107.330
2008	107.330	862	134	504	45	171	565	2.281	379	870	433	1.038	456	3.176	106.435
2009	106.435	704	216	473	50	183	398	2.024	189	681	403	1.137	1.808	4.218	104.241
2010	104.241	667	354	435	81	168	540	2.245	141	642	423	1.081	175	2.462	104.024
2011	104.024	636	177	413	79	212	382	1.899	233	701	449	1.195	548	3.126	102.797
2012	102.797	481	461	563	79	199	444	2.227	256	784	404	1.282	163	2.889	102.135
2013	102.135	467	444	409	70	250	188	1.828	150	584	418	1.244	229	2.625	101.338
2014	101.338	365	286	515	64	241	957	2.428	169	521	527	1.330	782	3.329	100.437
2015	100.437	473	201	592	59	277	340	1.942	142	544	422	1.476	100	2.684	99.695
2016	99.695	359	409	418	98	265	273	1.822	187	567	412	1.498	259	2.923	98.594
2017	98.594	760	328	515	62	251	216	2.132	155	462	425	1.505	388	2.935	97.791
2018	97.791	343	251	411	81	227	443	1.756	151	394	546	1.572	559	3.222	96.325
2019	96.325	272	255	382	102	245	330	1.586	146	397	372	1.434	791	3.140	94.771
2020	94.771	180	169	427	72	225	606	1.679	122	447	409	1.544	233	2.755	93.695
2021	93.695	194	291	428	43	203	193	1.352	208	645	337	1.759	259	3.208	91.839

 zentralwohlfahrtsstelle

 zwst_official

 zwst_official

 zwst_official

www.zwst.org