Mitgliederstatistik der jüdischen Gemeinden und Landesverbände in Deutschland für das Jahr 2012

Zentralwohlfahrtsstelle der Juden in Deutschland e.V. (ZWST)

Herausgeber:
Zentralwohlfahrtsstelle der Juden in Deutschland e. V.
Hebelstraße 6, 60318 Frankfurt am Main
Telefon: (069) 944371-0
Fax: (069) 49 48 17
www.zwst.org

Redaktion:
Heike von Bassewitz, bassewitz@zwst.org
März 2013

Download:
http://www.zwst.org/de/service/mitgliederstatistik/
(Auszug und vollständige Version)

Inhalt

Gesamtübersicht 2012

Wachstum der Mitgliederzahl 1990-2012 1
Jüdische Gemeinden und Landesverbände: Zu- und Abgänge 2012 2
Altersgliederung 2012 3

Altersgliederung – Wachstumsvergleich 1989/2012 5
Zu- und Abgänge 1990-2012 6

Mitgliederzahlen und Altersgliederung der Landesverbände und Gemeinden 2012

Israelitische Religionsgemeinschaft Baden 7
Landesverband der Israelitischen Kultusgemeinden in Bayern 10
Jüdische Gemeinde zu Berlin 13
Landesverband der Jüdischen Gemeinden Land Brandenburg 15
Jüdische Gemeinde im Lande Bremen 18
Jüdische Gemeinde Frankfurt/Main 20
Jüdische Gemeinde in Hamburg 22
Landesverband der Jüdischen Gemeinden in Hessen 24
Synagogen-Gemeinde Köln 27
Landesverband der Jüdischen Gemeinden in Mecklenburg-Vorpommern 29
Israelitische Kultusgemeinde München und Oberbayern 31
Landesverband der Jüdischen Gemeinden von Niedersachsen 33
Landesverband der Israelitischen Kultusgemeinden von Niedersachsen 36
Landesverband der Jüdischen Gemeinden von Nordrhein 39
Israelitische Kultusgemeinde Nürnberg 42
Jüdische Gemeinde Stadt Potsdam 44
Landesverband der Jüdischen Gemeinden von Rheinland-Pfalz 46
Synagogengemeinde Saar 49
Landesverband Sachsen der Jüdischen Gemeinden 51
Landesverband Jüdischer Gemeinden Sachsen-Anhalt 53
Landesverband Jüdische Gemeinschaft Schleswig-Holstein 55
Landesverband der Jüdischen Gemeinden von Schleswig-Holstein 57
Jüdische Landesgemeinde Thüringen 60
Landesverband der Jüdischen Gemeinden von Westfalen-Lippe 62
Israelitische Religionsgemeinschaft Württemberg 65

Wachstum der Mitgliederzahl von 1990 bis 2012

Jahr	Mitglieder
1990	29.089
1991	33.692
1992	36.804
1993	40.917
1994	45.559
1995	53.797
1996	61.203
1997	67.471
1998	74.289
1999	81.739
2000	87.756
2001	93.326
2002	98.335
2003	102.472
2004	105.733
2005	107.677
2006	107.794
2007	107.330
2008	106.435
2009	104.241
2010	104.024
2011	102.797
2012	**102.135**

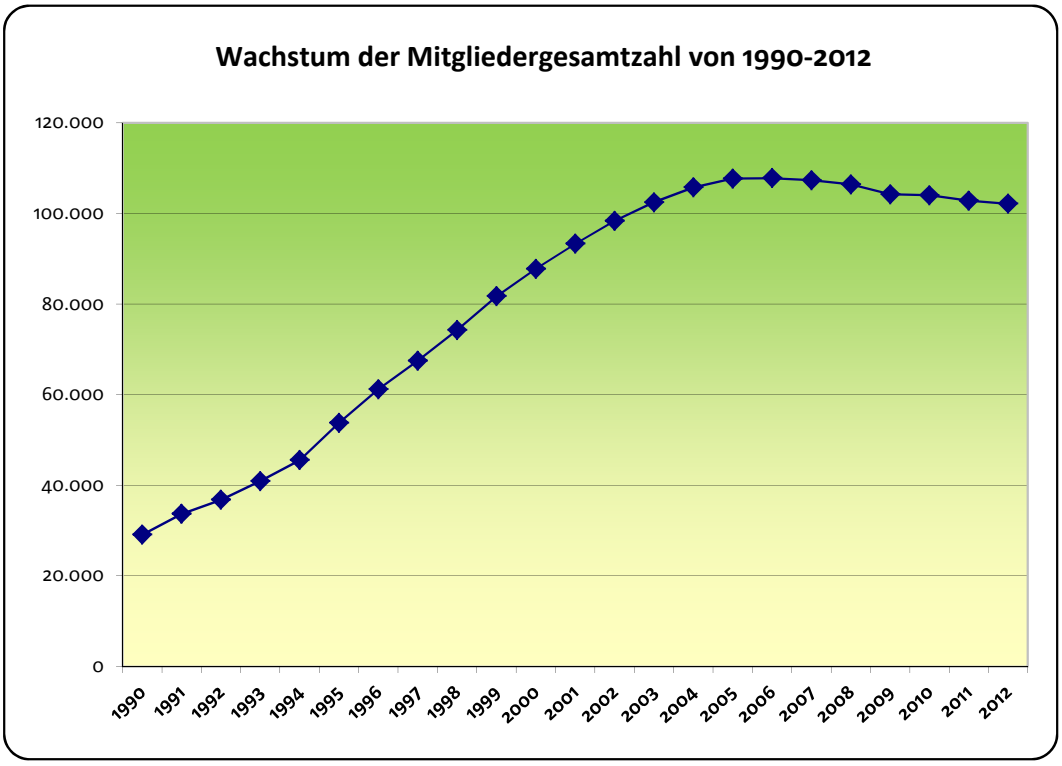

Mitgliederstatistik der jüdischen Gemeinden und Landesverbände: Zu- und Abgänge 2012

		Zugänge 2012							Abgänge 2012						
Landesverbände und Gemeinden	**Summe Mitglieder 01-Jan-12**	**ehemal. SU - Staaten**	aus dem Ausland	aus anderen Gemeinden	Über-tritte	Geburten	Sonstige Zugänge	**Summe Zugänge**	Auswan-derung	in andere Gemeinden	Aus-tritte	Todes-fälle	Sonstige Abgänge	**Summe Abgänge**	**Summe Mitglieder 31-Dez-12**
Baden	**5.221**	**39**	26	37	0	6	75	**183**	0	34	16	42	2	**94**	**5.310**
Bayern	**7.102**	**10**	1	9	5	1	21	**47**	5	44	10	50	78	**187**	**6.962**
Berlin	**10.214**	**0**	249	99	27	17	0	**392**	33	43	112	181	0	**369**	**10.237**
Brandenburg	**1.006**	**34**	0	17	0	10	26	**87**	2	5	4	10	0	**21**	**1.072**
Bremen	**995**	**18**	3	0	0	0	1	**22**	6	13	4	22	0	**45**	**972**
Frankfurt/M.	**6.807**	**11**	86	118	11	38	0	**264**	90	92	40	99	15	**336**	**6.735**
Hamburg	**2.649**	**12**	12	11	1	13	13	**62**	38	48	44	47	7	**184**	**2.527**
Hessen	**4.971**	**24**	4	10	6	17	17	**78**	11	28	9	76	8	**132**	**4.917**
Köln	**4.308**	**24**	14	27	5	13	0	**83**	25	45	26	66	0	**162**	**4.229**
Mecklenburg-Vorpommern	**1.585**	**2**	0	1	4	1	4	**12**	0	27	0	23	0	**50**	**1.547**
München	**9.421**	**10**	10	3	5	27	49	**104**	0	0	19	75	0	**94**	**9.431**
Niedersachsen [2]	**7.026**	**32**	22	10	1	7	73	**145**	4	82	0	52	0	**138**	**7.033**
Niedersachsen (liberale) [3]	**1.212**	**14**	0	14	0	1	0	**29**	2	6	0	21	0	**29**	**1.212**
Nordrhein	**16.898**	**59**	22	85	2	33	55	**256**	5	58	43	209	29	**344**	**16.810**
Nürnberg	**1.914**	**8**	0	20	0	0	28	**56**	0	3	0	8	0	**11**	**1.959**
Potsdam	**378**	**0**	0	0	0	0	36	**36**	0	24	7	5	0	**36**	**378**
Rheinland-Pfalz	**3.311**	**24**	0	4	0	1	11	**40**	1	8	5	42	1	**57**	**3.294**
Saar	**1.019**	**0**	1	14	1	0	1	**17**	5	8	4	19	7	**43**	**993**
Sachsen	**2.663**	**59**	2	18	9	2	0	**90**	6	47	7	38	0	**98**	**2.655**
Sachsen-Anhalt	**1.504**	**30**	2	7	0	2	1	**42**	3	30	6	25	1	**65**	**1.481**
Schleswig-Holstein [4]	**1.279**	**2**	1	6	0	0	12	**21**	1	3	6	15	0	**25**	**1.275**
Schleswig-Holstein [5]	**672**	**0**	0	21	1	1	1	**24**	0	0	0	1	0	**1**	**695**
Thüringen	**839**	**11**	0	0	1	0	0	**12**	0	43	0	12	0	**55**	**796**
Westfalen	**6.789**	**16**	4	25	0	9	20	**74**	5	55	31	94	15	**200**	**6.663**
Württemberg	**3.014**	**42**	2	7	0	0	0	**51**	14	38	11	50	0	**113**	**2.952**
Summe	**102.797**	**481**	461	563	79	199	444	**2.227**	256	784	404	1.282	163	**2.889**	**102.135**

[2] LV der Jüdischen Gemeinden von Niedersachsen

[3] LV der Israelitischen Kultusgemeinden von Niedersachsen (liberale Gemeinden)

[4] LV Jüdische Gemeinschaft Schleswig-Holstein

[5] LV der Jüd. Gemeinden v. Schleswig-Holstein

Mitgliederstatistik - Altersgliederung - Stand 31.12.2012

Mitglieder	Zahl		0-3	4-7	8-11	12-18	19-21	22-30	31-40	41-50	51-60	61-70	71-80	> 80
Gesamt	**102.135**	**G**	**997**	**1.623**	**2.376**	**4.368**	**3.297**	**9.028**	**9.414**	**11.222**	**14.604**	**17.273**	**18.302**	**9.631**
männlich	47.284	M	485	799	1.221	2.257	1.695	4.616	4.486	5.053	6.762	7.741	8.256	3.913
weiblich	54.851	W	512	824	1.155	2.111	1.602	4.412	4.928	6.169	7.842	9.532	10.046	5.718

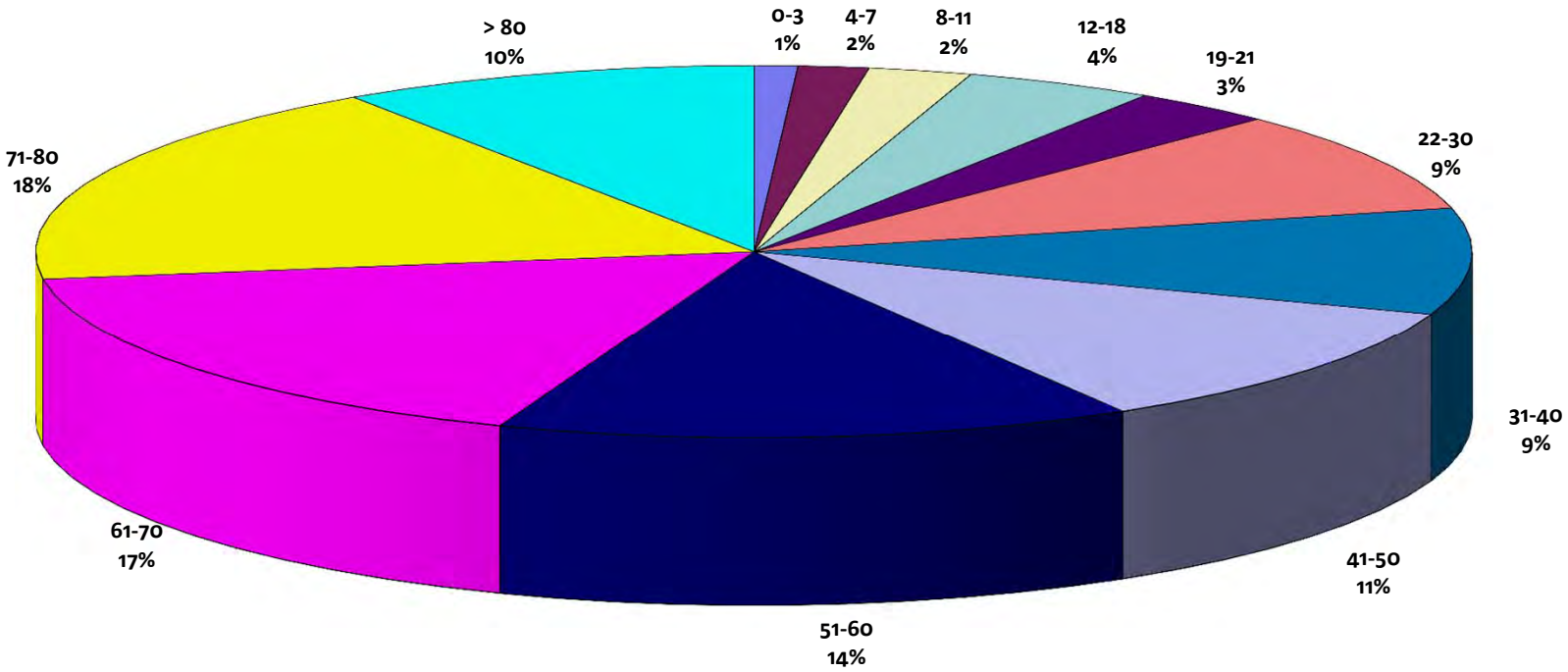

Mitgliederstatistik - Altersgliederung - Stand 31.12.2012

Mitglieder	Zahl		0-3	4-7	8-11	12-18	19-21	22-30	31-40	41-50	51-60	61-70	71-80	> 80
männlich	**47.284**	**M**	485	799	1.221	2.257	1.695	4.616	4.486	5.053	6.762	7.741	8.256	3.913
weiblich	**54.851**	**W**	512	824	1.155	2.111	1.602	4.412	4.928	6.169	7.842	9.532	10.046	5.718
Gesamt	**102.135**	**G**	**997**	**1.623**	**2.376**	**4.368**	**3.297**	**9.028**	**9.414**	**11.222**	**14.604**	**17.273**	**18.302**	**9.631**

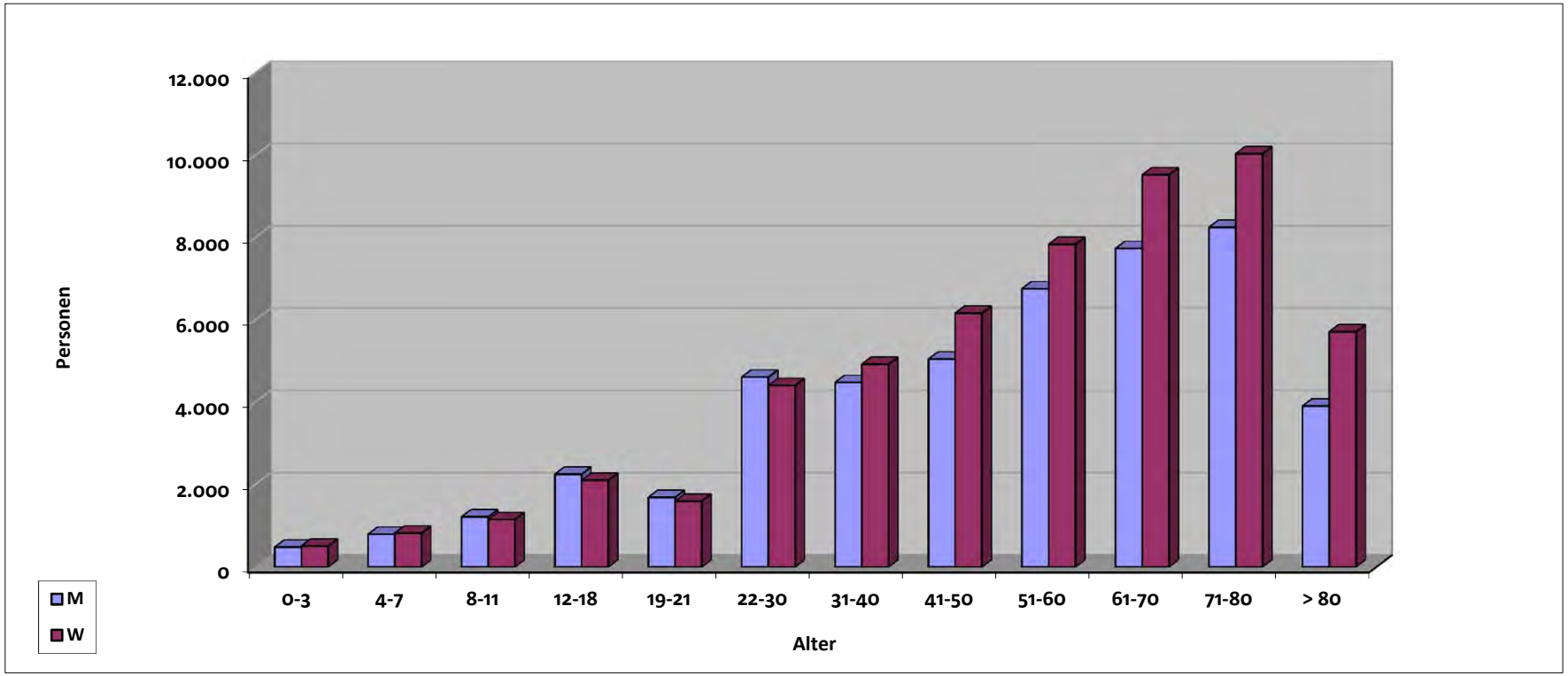

M: männlich, W: weiblich

Altersgliederung - Wachstumsvergleich der Jahre 1989/2012

Mitglieder	Jahr	0-3	4-7	8-11	12-18	19-21	22-30	31-40	41-50	51-60	61-70	71-80	> 80
27.711	1989	807	758	1.193	1.110	1.229	2.692	4.335	3.588	3.108	4.044	2.968	1.879
102.135	2012	997	1.623	2.376	4.368	3.297	9.028	9.414	11.222	14.604	17.273	18.302	9.631

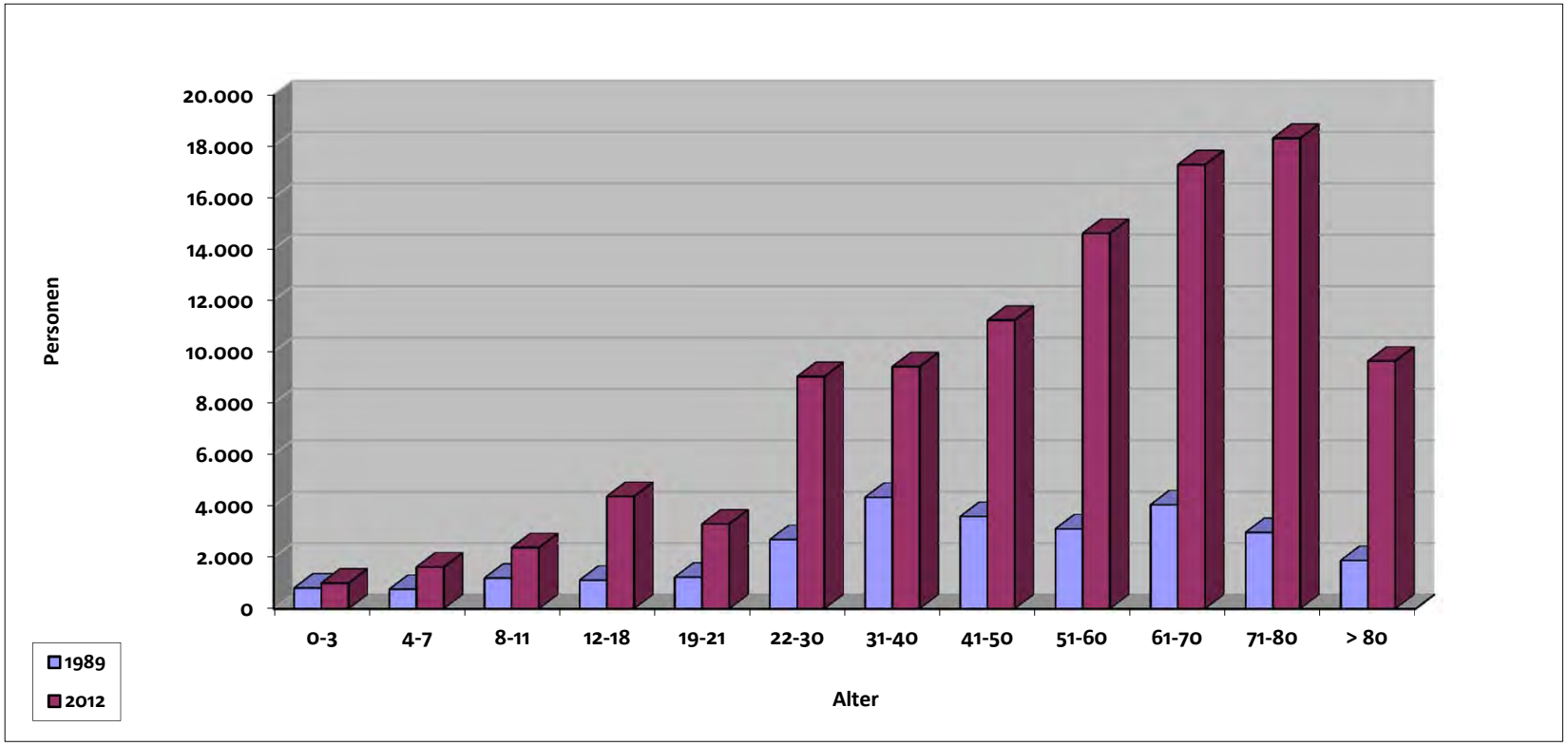

Zu- und Abgänge der Jahre 1990 - 2012

		Zugänge							Abgänge						
Jahr	**Summe Mitglieder 01.01. ....**	**ehemal. SU-Staaten**	aus dem Ausland	aus anderen Gemeinden	Über-tritte	Geburten	Sonstige Zugänge	**Summe Zugänge**	Auswan-derung	in andere Gemeinden	Aus-tritte	Todes-fälle	Sonstige Abgänge	**Summe Abgänge**	**Summe Mitglieder 31. 12. ...**
1990	**27.711**	**1.008**	62	247	62	109	898	2.386	202	206	63	431	106	1.008	**29.089**
1991	**29.089**	**5.198**	93	460	41	121	159	6.072	359	365	73	444	228	1.469	**33.692**
1992	**33.692**	**3.777**	80	293	64	148	190	4.552	221	396	63	460	300	1.440	**36.804**
1993	**36.804**	**5.205**	112	285	58	117	406	6.183	381	566	85	555	483	2.070	**40.917**
1994	**40.917**	**5.521**	108	391	77	119	529	6.745	285	709	112	576	421	2.103	**45.559**
1995	**45.559**	**8.851**	228	497	34	104	450	10.164	206	609	168	501	442	1.926	**53.797**
1996	**53.797**	**8.608**	158	614	49	139	683	10.251	230	740	130	615	1.130	2.845	**61.203**
1997	**61.203**	**7.092**	212	640	40	99	396	8.479	283	955	203	608	162	2.211	**67.471**
1998	**67.471**	**8.299**	180	696	28	123	286	9.612	209	997	263	782	543	2.794	**74.289**
1999	**74.289**	**8.929**	223	817	77	147	619	10.812	254	1.176	355	862	715	3.362	**81.739**
2000	**81.739**	**7.366**	126	864	74	147	338	8.915	239	1.232	333	934	160	2.898	**87.756**
2001	**87.756**	**7.152**	199	675	73	117	345	8.561	206	1.241	329	990	225	2.991	**93.326**
2002	**93.326**	**6.597**	203	596	47	151	553	8.147	205	1.160	397	1.000	376	3.138	**98.335**
2003	**98.335**	**6.216**	258	745	74	164	413	7.870	226	1.211	406	1.185	705	3.733	**102.472**
2004	**102.472**	**4.757**	202	791	79	139	322	6.290	148	1.058	408	1.095	320	3.029	**105.733**
2005	**105.733**	**3.124**	256	496	61	128	1.336	5.401	227	924	308	1.178	820	3.457	**107.677**
2006	**107.677**	**1.971**	229	701	46	205	2.539	5.691	282	2.411	1.084	1.302	495	5.574	**107.794**
2007	**107.794**	**1.296**	202	551	48	168	425	2.690	251	893	575	1.051	384	3.154	**107.330**
2008	**107.330**	**862**	134	504	45	171	565	2.281	379	870	433	1.038	456	3.176	**106.435**
2009	**106.435**	**704**	216	473	50	183	398	2.024	189	681	403	1.137	1.808	4.218	**104.241**
2010	**104.241**	**667**	354	435	81	168	540	2.245	141	642	423	1.081	175	2.462	**104.024**
2011	**104.024**	**636**	177	413	79	212	382	1.899	233	701	449	1.195	548	3.126	**102.797**
2012	**102.797**	**481**	461	563	79	199	444	2.227	256	784	404	1.282	163	2.889	**102.135**
Zu- Abgänge 1990-2012	**Summe 1990 27.711**	**Summe 104.317**	**4.473**	**12.747**	**1.366**	**3.378**	**13.216**	**Summe 139.497**	**5.612**	**20.527**	**7.467**	**20.302**	**11.165**	**Summe 65.073**	**Summe 2012 102.135**

Israelitische Religionsgemeinschaft Baden

Wachstum der Gemeinden - 1989/2012

Gemeinde	Mitglieder 1989	Mitglieder 2012
Baden-Baden	32	736
Emmendingen	0	338
Freiburg	214	711
Heidelberg	188	475
Karlsruhe	323	965
Konstanz *	102	456
Lörrach	0	467
Mannheim	400	501
Pforzheim	0	386
Rottweil	0	275
Summe LV Baden	**1.259**	**5.310**

** Stand: 2007*

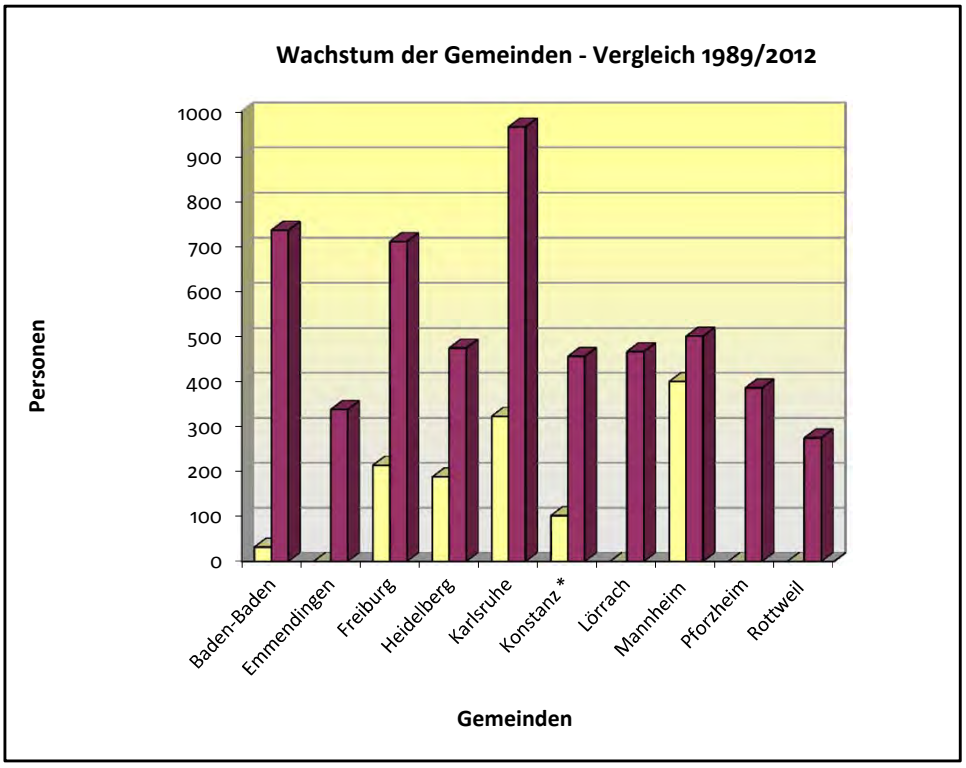

Israelitische Religionsgemeinschaft Baden - Altersgliederung 2012

Gemeinde		Mitglieder	0-3	4-7	8-11	12-18	19-21	22-30	31-40	41-50	51-60	61-70	71-80	> 80
	M	351	5	5	6	15	28	16	33	34	61	101	44	3
	W	385	3	5	6	18	15	17	31	52	78	97	51	12
Baden-Baden	**G**	**736**	**8**	**10**	**12**	**33**	**43**	**33**	**64**	**86**	**139**	**198**	**95**	**15**
	M	159	5	4	6	12	5	17	11	23	30	17	19	10
	W	179	4	4	9	7	7	19	18	31	20	26	25	9
Emmendingen	**G**	**338**	**9**	**8**	**15**	**19**	**12**	**36**	**29**	**54**	**50**	**43**	**44**	**19**
	M	328	3	2	6	16	13	28	28	34	40	67	54	37
	W	383	0	0	6	13	7	33	30	47	65	54	74	54
Freiburg	**G**	**711**	**3**	**2**	**12**	**29**	**20**	**61**	**58**	**81**	**105**	**121**	**128**	**91**
	M	217	1	4	3	7	7	13	13	22	33	39	49	26
	W	258	2	2	6	11	5	22	19	22	26	42	67	34
Heidelberg	**G**	**475**	**3**	**6**	**9**	**18**	**12**	**35**	**32**	**44**	**59**	**81**	**116**	**60**
	M	439	3	3	14	25	11	30	24	44	57	87	99	42
	W	526	4	9	10	16	8	35	37	61	70	92	129	55
Karlsruhe	**G**	**965**	**7**	**12**	**24**	**41**	**19**	**65**	**61**	**105**	**127**	**179**	**228**	**97**
	M	201	3	2	6	10	17	34	24	22	29	30	17	7
	W	255	2	1	9	12	18	29	30	31	42	42	22	17
Konstanz	**G**	**456**	**5**	**3**	**15**	**22**	**35**	**63**	**54**	**53**	**71**	**72**	**39**	**24**
	M	207	0	5	4	9	5	26	18	24	37	38	32	9
	W	260	0	6	4	18	10	22	21	39	43	44	37	16
Lörrach	**G**	**467**	**0**	**11**	**8**	**27**	**15**	**48**	**39**	**63**	**80**	**82**	**69**	**25**
	M	238	8	6	4	14	7	24	17	25	20	47	34	32
	W	263	6	8	6	14	5	23	24	32	32	57	37	19
Mannheim	**G**	**501**	**14**	**14**	**10**	**28**	**12**	**47**	**41**	**57**	**52**	**104**	**71**	**51**
	M	168	2	4	4	17	7	14	15	20	27	21	28	9
	W	218	2	2	5	13	8	17	28	29	31	38	37	8
Pforzheim	**G**	**386**	**4**	**6**	**9**	**30**	**15**	**31**	**43**	**49**	**58**	**59**	**65**	**17**
	M	125	7	5	3	13	7	12	14	17	14	17	14	2
	W	150	5	7	8	11	4	18	18	22	21	15	19	2
Rottweil	**G**	**275**	**12**	**12**	**11**	**24**	**11**	**30**	**32**	**39**	**35**	**32**	**33**	**4**

Israelitische Religionsgemeinschaft Baden - Altersgliederung 2012

Landesverband		Mitglieder	0-3	4-7	8-11	12-18	19-21	22-30	31-40	41-50	51-60	61-70	71-80	> 80
	M	2.433	37	40	56	138	107	214	197	265	348	464	390	177
	W	2.877	28	44	69	133	87	235	256	366	428	507	498	226
IRG Baden	**G**	**5.310**	**65**	**84**	**125**	**271**	**194**	**449**	**453**	**631**	**776**	**971**	**888**	**403**

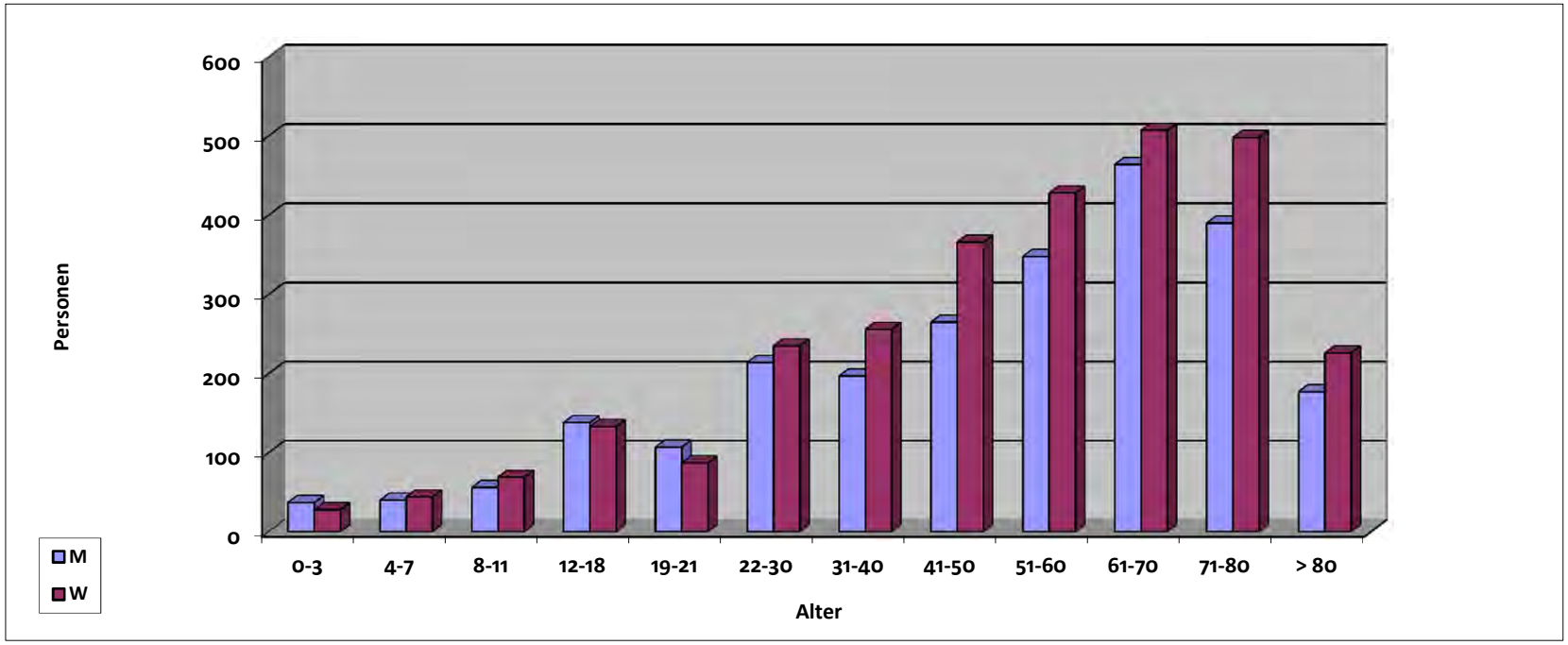

M: männlich, W: weiblich

Landesverband der Israelitischen Kultusgemeinden in Bayern

Wachstum der Gemeinden - Vergleich 1989/2012

Gemeinde	Mitglieder 1989	Mitglieder 2012
Amberg	74	129
Augsburg	199	1.432
Bamberg	106	901
Bayreuth	39	512
Erlangen	0	102
Fürth	179	328
Hof	36	374
Regensburg	117	1.004
Straubing	141	898
Weiden	48	266
Würzburg	179	1.016
Summe LV Bayern	1.118	6.962

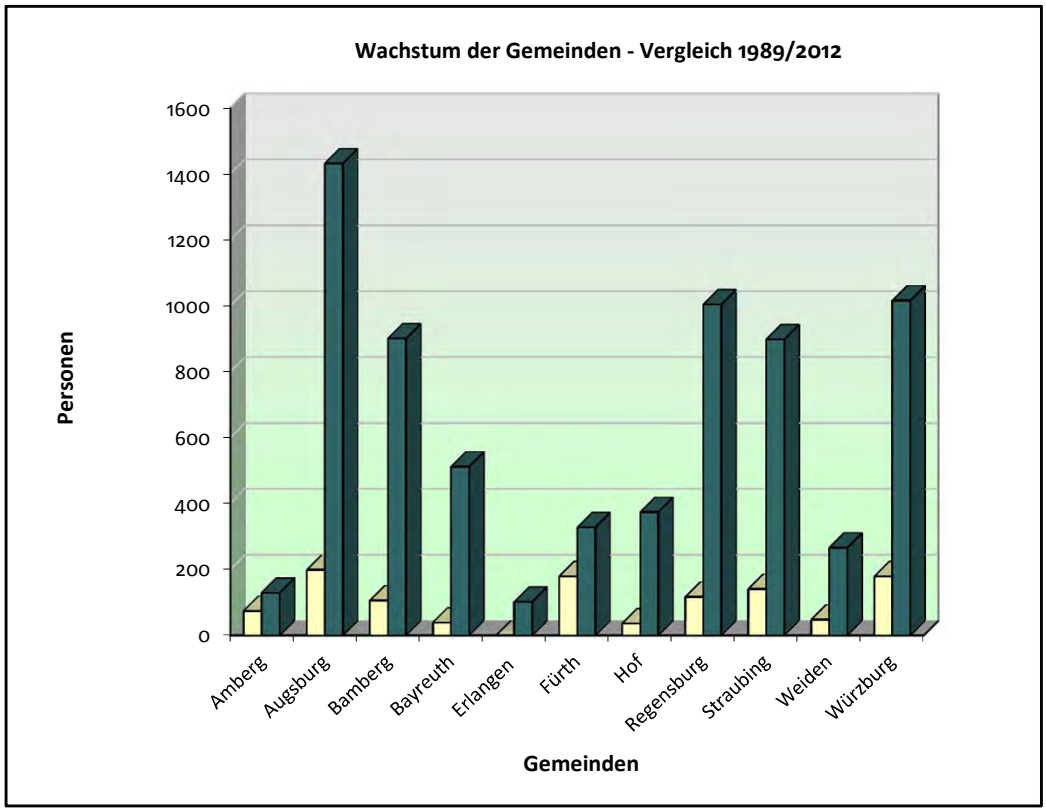

Landesverband der Israelitischen Kultusgemeinden in Bayern: Altersgliederung 2012

Gemeinde		Mitglieder	0-3	4-7	8-11	12-18	19-21	22-30	31-40	41-50	51-60	61-70	71-80	> 80
	M	60	0	3	1	1	2	4	7	9	7	8	11	7
	W	69	1	2	2	2	1	2	8	5	5	14	15	12
Amberg	**G**	**129**	**1**	**5**	**3**	**3**	**3**	**6**	**15**	**14**	**12**	**22**	**26**	**19**
	M	660	0	0	2	15	19	74	44	62	107	129	144	64
	W	772	2	2	5	9	13	69	44	91	115	136	162	124
Augsburg	**G**	**1.432**	**2**	**2**	**7**	**24**	**32**	**143**	**88**	**153**	**222**	**265**	**306**	**188**
	M	410	10	30	34	26	30	56	74	48	47	39	10	6
	W	491	6	31	32	16	60	61	96	72	48	56	10	3
Bamberg	**G**	**901**	**16**	**61**	**66**	**42**	**90**	**117**	**170**	**120**	**95**	**95**	**20**	**9**
	M	281	0	6	6	10	14	29	45	55	48	38	26	4
	W	231	1	4	7	6	14	26	36	42	32	37	22	4
Bayreuth	**G**	**512**	**1**	**10**	**13**	**16**	**28**	**55**	**81**	**97**	**80**	**75**	**48**	**8**
	M	48	1	3	2	5	1	3	3	2	4	4	15	5
	W	54	0	1	1	0	1	3	4	5	7	10	18	4
Erlangen	**G**	**102**	**1**	**4**	**3**	**5**	**2**	**6**	**7**	**7**	**11**	**14**	**33**	**9**
	M	161	0	3	2	2	3	16	22	14	19	32	29	19
	W	167	2	0	2	5	2	11	14	17	20	29	38	27
Fürth	**G**	**328**	**2**	**3**	**4**	**7**	**5**	**27**	**36**	**31**	**39**	**61**	**67**	**46**
	M	174	1	7	13	7	11	18	21	16	36	27	7	10
	W	200	0	7	12	11	13	19	17	18	38	43	18	4
Hof/Saale	**G**	**374**	**1**	**14**	**25**	**18**	**24**	**37**	**38**	**34**	**74**	**70**	**25**	**14**
	M	528	7	14	20	18	33	62	83	82	62	58	70	19
	W	476	9	15	12	16	29	58	59	61	63	52	72	30
Regensburg	**G**	**1.004**	**16**	**29**	**32**	**34**	**62**	**120**	**142**	**143**	**125**	**110**	**142**	**49**
	M	425	13	17	29	25	35	31	40	51	56	55	57	16
	W	473	12	15	30	26	25	36	43	53	62	73	67	31
Straubing	**G**	**898**	**25**	**32**	**59**	**51**	**60**	**67**	**83**	**104**	**118**	**128**	**124**	**47**
	M	123	1	3	1	10	6	11	4	11	29	22	18	7
	W	143	0	2	3	5	10	13	11	19	26	14	26	14
Weiden	**G**	**266**	**1**	**5**	**4**	**15**	**16**	**24**	**15**	**30**	**55**	**36**	**44**	**21**
	M	496	0	3	6	8	16	46	45	45	64	92	128	43
	W	520	2	2	5	9	13	37	36	54	70	103	129	60
Würzburg	**G**	**1.016**	**2**	**5**	**11**	**17**	**29**	**83**	**81**	**99**	**134**	**195**	**257**	**103**

Landesverband der Israelitischen Kultusgemeinden in Bayern: Altersgliederung 2012

Landesverband		Mitglieder	0-3	4-7	8-11	12-18	19-21	22-30	31-40	41-50	51-60	61-70	71-80	> 80
	M	3.366	33	89	116	127	170	350	388	395	479	504	515	200
	W	3.596	35	81	111	105	181	335	368	437	486	567	577	313
LV Bayern	**G**	**6.962**	**68**	**170**	**227**	**232**	**351**	**685**	**756**	**832**	**965**	**1.071**	**1.092**	**513**

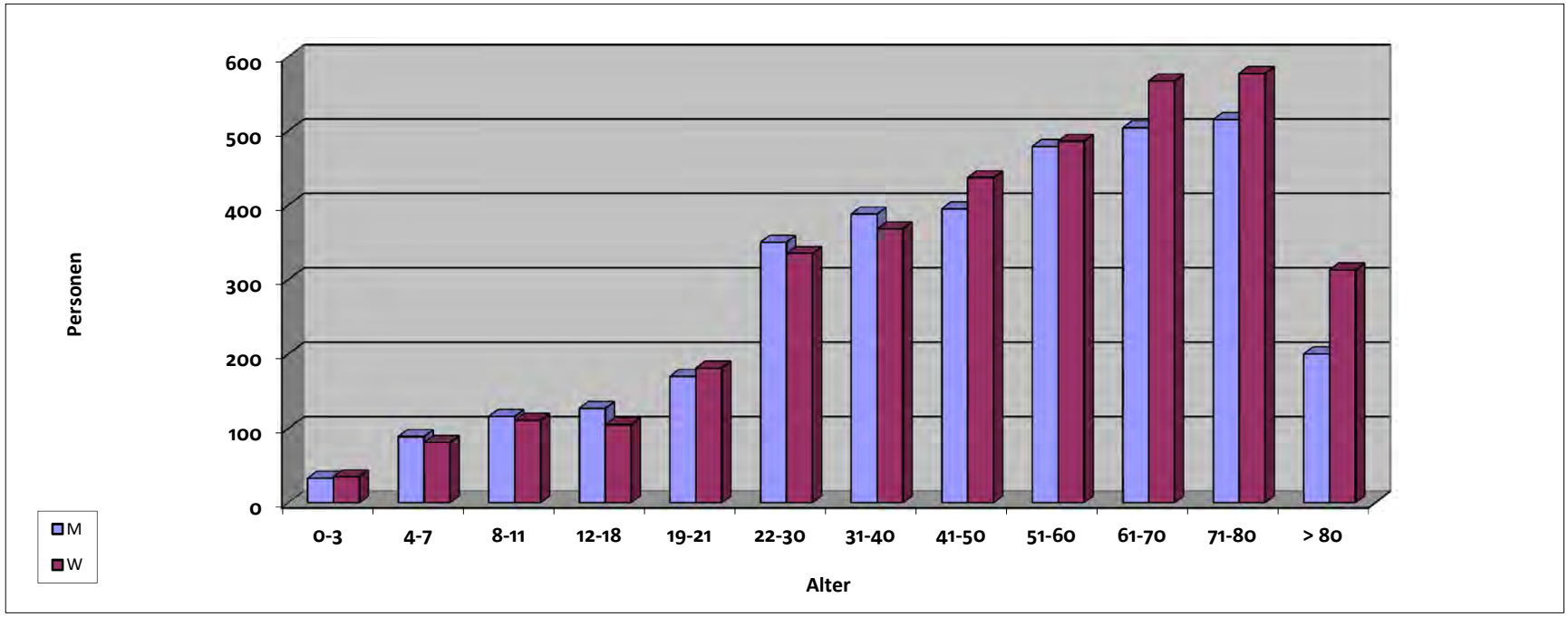

M: männlich, W: weiblich

Jüdische Gemeinde zu Berlin

Wachstum - Vergleich 1989/2012

Jüdische Gemeinde zu Berlin	Mitgliederzahl 1989	Mitgliederzahl 2012
	6.411	10.237

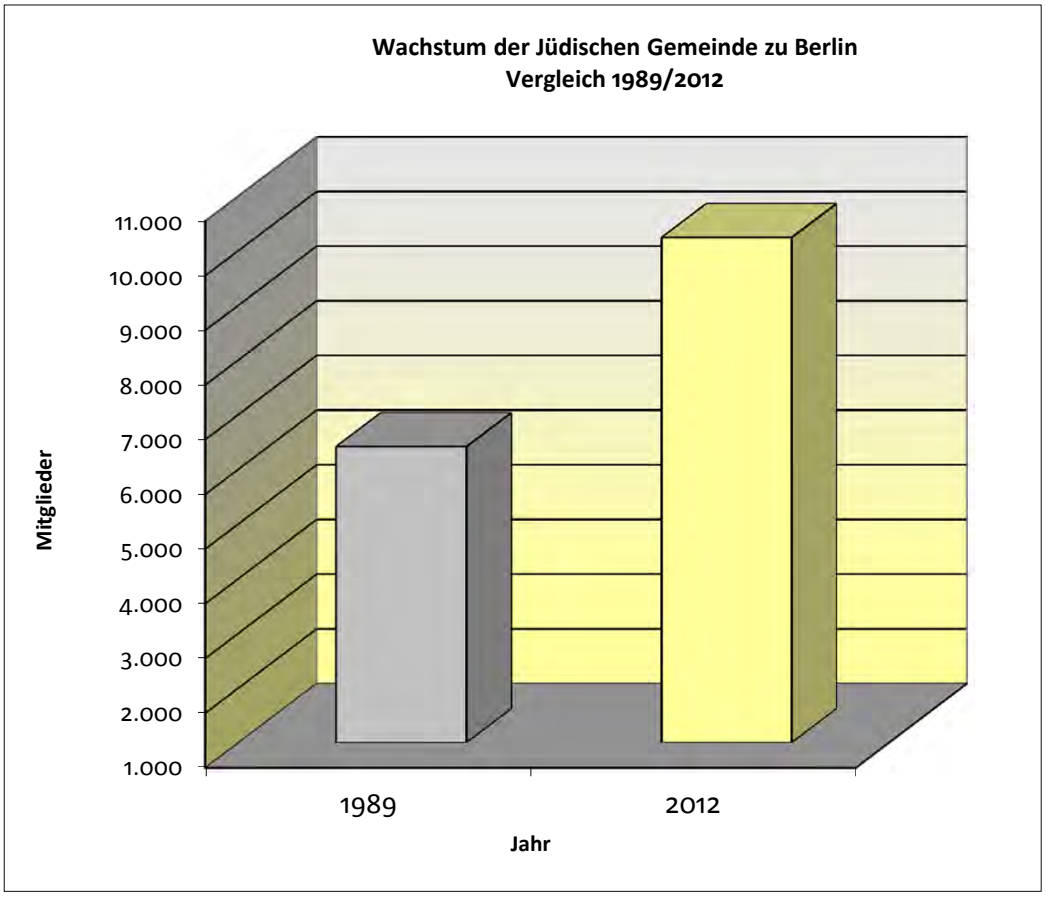

Jüdische Gemeinde zu Berlin

Altersgliederung 2012

Gemeinde		Mitglieder	0-3	4-7	8-11	12-18	19-21	22-30	31-40	41-50	51-60	61-70	71-80	> 80
	M	4.630	42	75	130	301	147	440	436	459	637	755	699	509
	W	5.607	38	88	101	258	129	445	511	649	759	962	951	716
Berlin	**G**	**10.237**	**80**	**163**	**231**	**559**	**276**	**885**	**947**	**1.108**	**1.396**	**1.717**	**1.650**	**1.225**

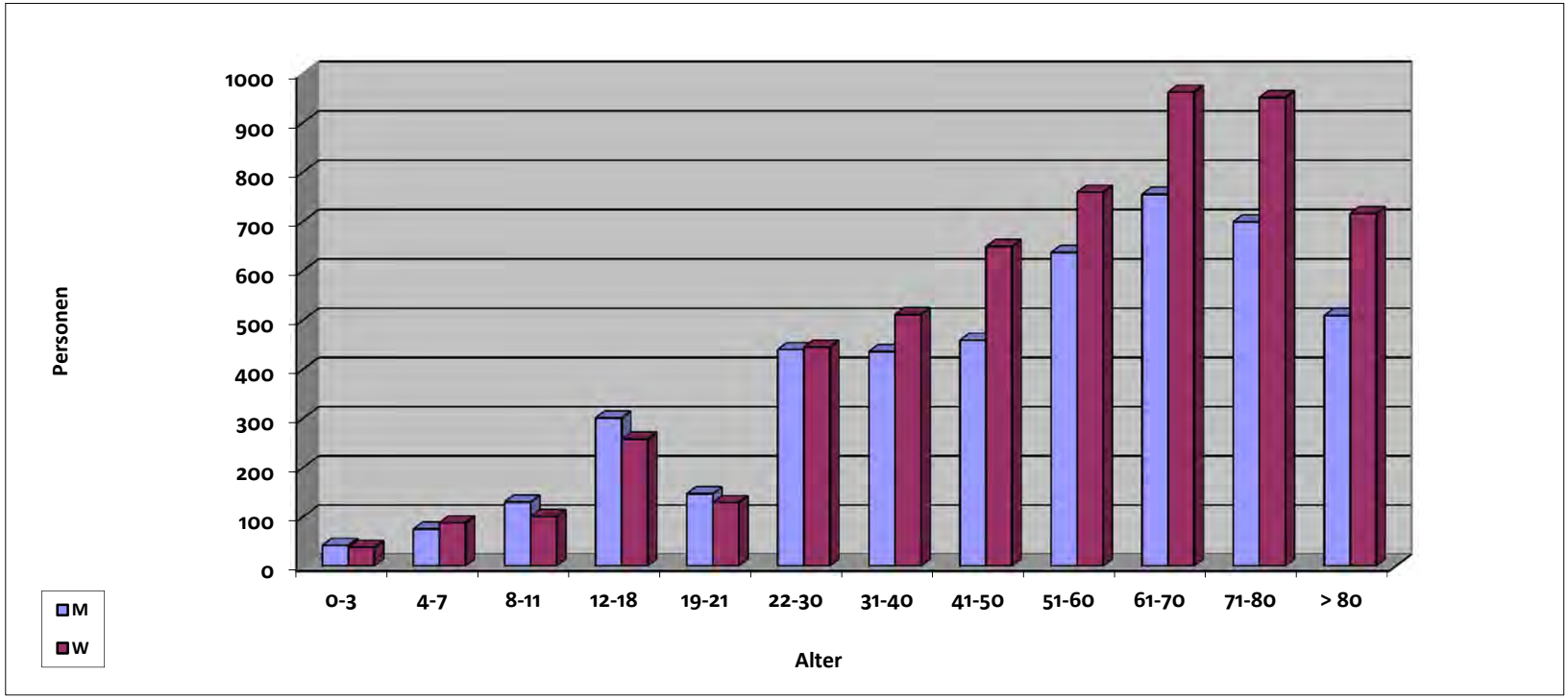

M: männlich, W: weiblich

Landesverband der jüdischen Gemeinden Land Brandenburg

Wachstum der Gemeinden - Vergleich 2000/2012

Gemeinde	Mitglieder 2000	Mitglieder 2012
Bernau/LK Barnim	79	130
Cottbus	49	413
Frankfurt/Oder	53	204
Königswusterhausen	30	52
Oranienburg/LK Oberhavel	28	93
Synagogengemeinde Potsdam	0	180
LV Brandenburg	239	1.072

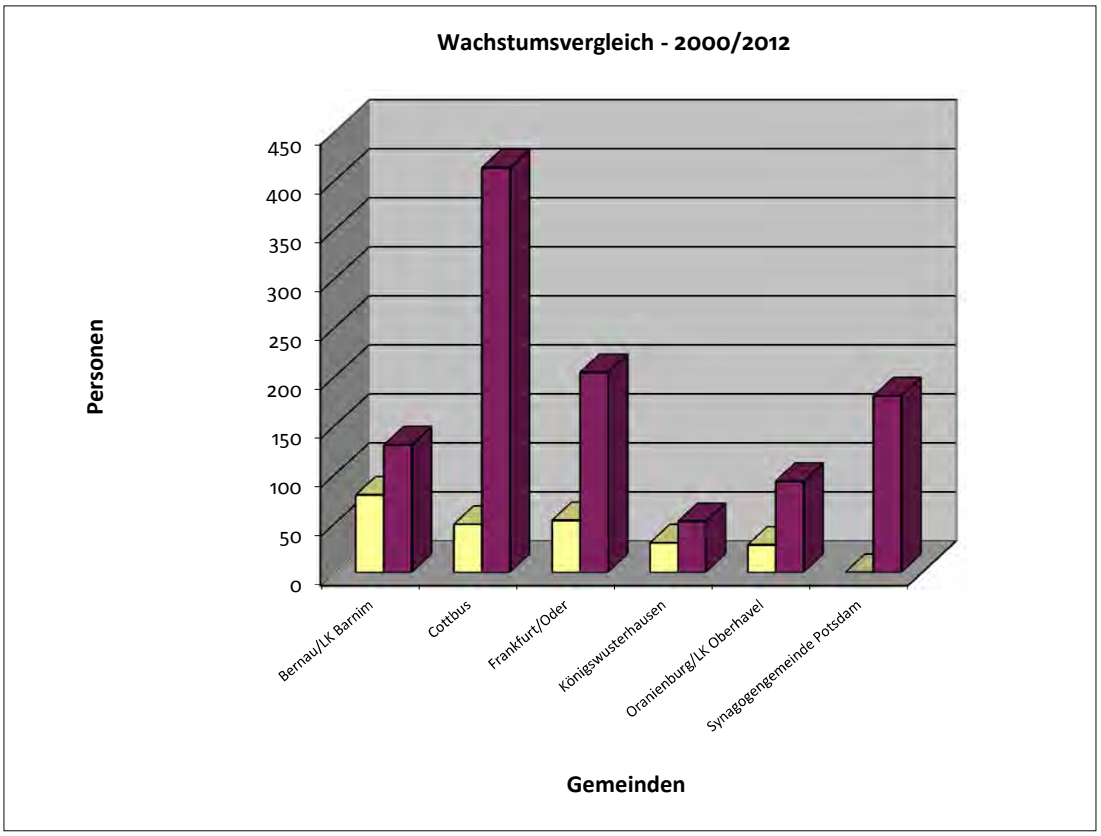

Landesverband der jüdischen Gemeinden Land Brandenburg

Altersgliederung 2012

Gemeinde		Mitglieder	0-3	4-7	8-11	12-18	19-21	22-30	31-40	41-50	51-60	61-70	71-80	> 80
	M	62	1	1	0	3	5	7	6	10	8	8	10	3
	W	68	2	2	2	5	1	7	8	7	12	8	10	4
Bernau/LK Barnim	**G**	**130**	**3**	**3**	**2**	**8**	**6**	**14**	**14**	**17**	**20**	**16**	**20**	**7**
	M	176	3	4	4	7	5	19	15	17	33	39	27	3
	W	237	3	11	3	8	5	13	20	28	39	54	40	13
Cottbus	**G**	**413**	**6**	**15**	**7**	**15**	**10**	**32**	**35**	**45**	**72**	**93**	**67**	**16**
	M	91	9	6	4	11	2	8	9	10	12	5	8	7
	W	89	6	4	7	6	2	11	11	12	10	10	6	4
SG Potsdam	**G**	**180**	**15**	**10**	**11**	**17**	**4**	**19**	**20**	**22**	**22**	**15**	**14**	**11**
	M	91	1	2	7	4	0	0	11	7	13	16	24	6
	W	113	0	2	3	3	4	1	8	13	11	32	27	9
Frankfurt/Oder	**G**	**204**	**1**	**4**	**10**	**7**	**4**	**1**	**19**	**20**	**24**	**48**	**51**	**15**
	M	34	1	3	2	3	2	3	2	3	7	4	3	1
	W	59	2	2	1	3	2	8	5	7	8	8	11	2
Oranienburg/Oberhavel	**G**	**93**	**3**	**5**	**3**	**6**	**4**	**11**	**7**	**10**	**15**	**12**	**14**	**3**
	M	22	0	0	0	1	0	1	1	4	4	4	6	1
	W	30	0	0	0	4	0	3	2	2	3	5	6	5
Königswusterhausen	**G**	**52**	**0**	**0**	**0**	**5**	**0**	**4**	**3**	**6**	**7**	**9**	**12**	**6**

Landesverband der jüdischen Gemeinden Land Brandenburg

Altersgliederung 2012

Landesverband		Mitglieder	0-3	4-7	8-11	12-18	19-21	22-30	31-40	41-50	51-60	61-70	71-80	> 80
	M	476	15	16	17	29	14	38	44	51	77	76	78	21
	W	596	13	21	16	29	14	43	54	69	83	117	100	37
Brandenburg	**G**	**1.072**	**28**	**37**	**33**	**58**	**28**	**81**	**98**	**120**	**160**	**193**	**178**	**58**

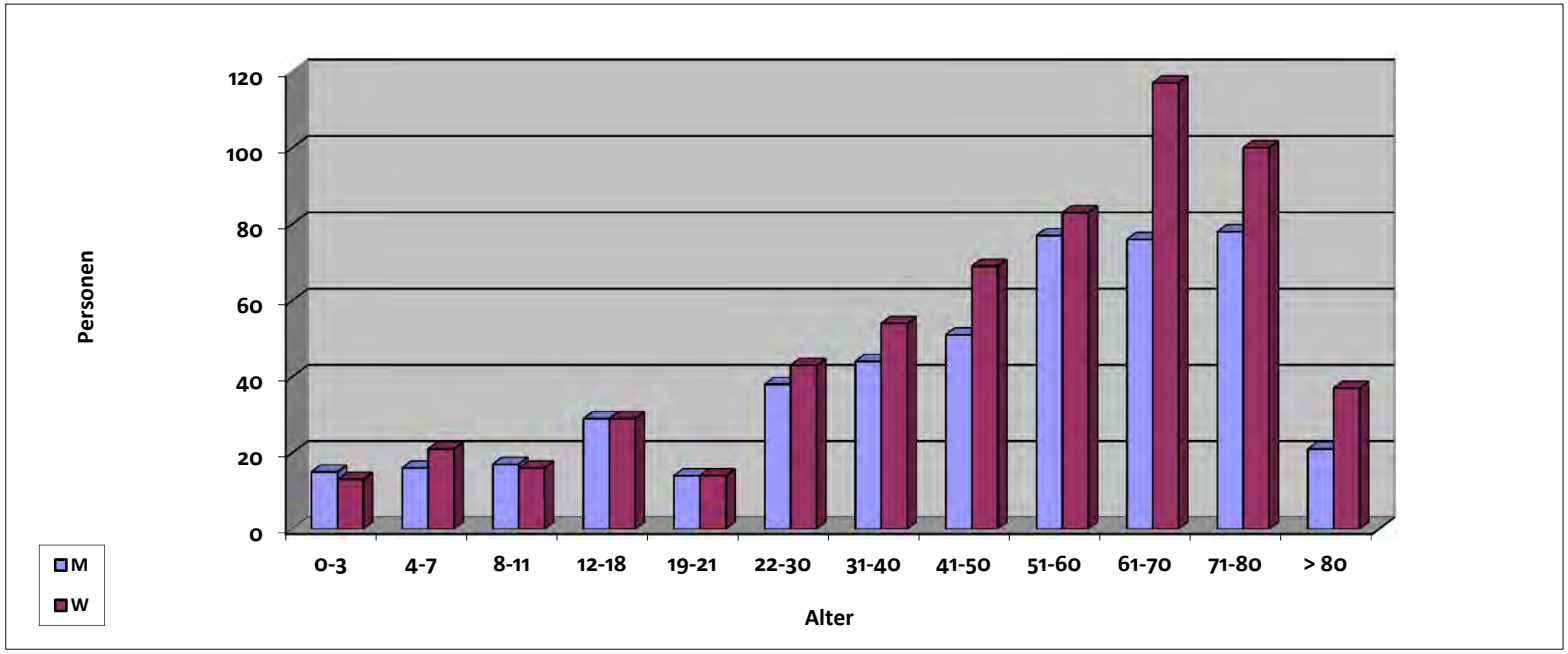

M: männlich, W: weiblich

Jüdische Gemeinde im Lande Bremen

Wachstum - Vergleich 1989/2012

Gemeinde	Mitgliederzahl 1989	Mitgliederzahl 2012
Bremen	132	972

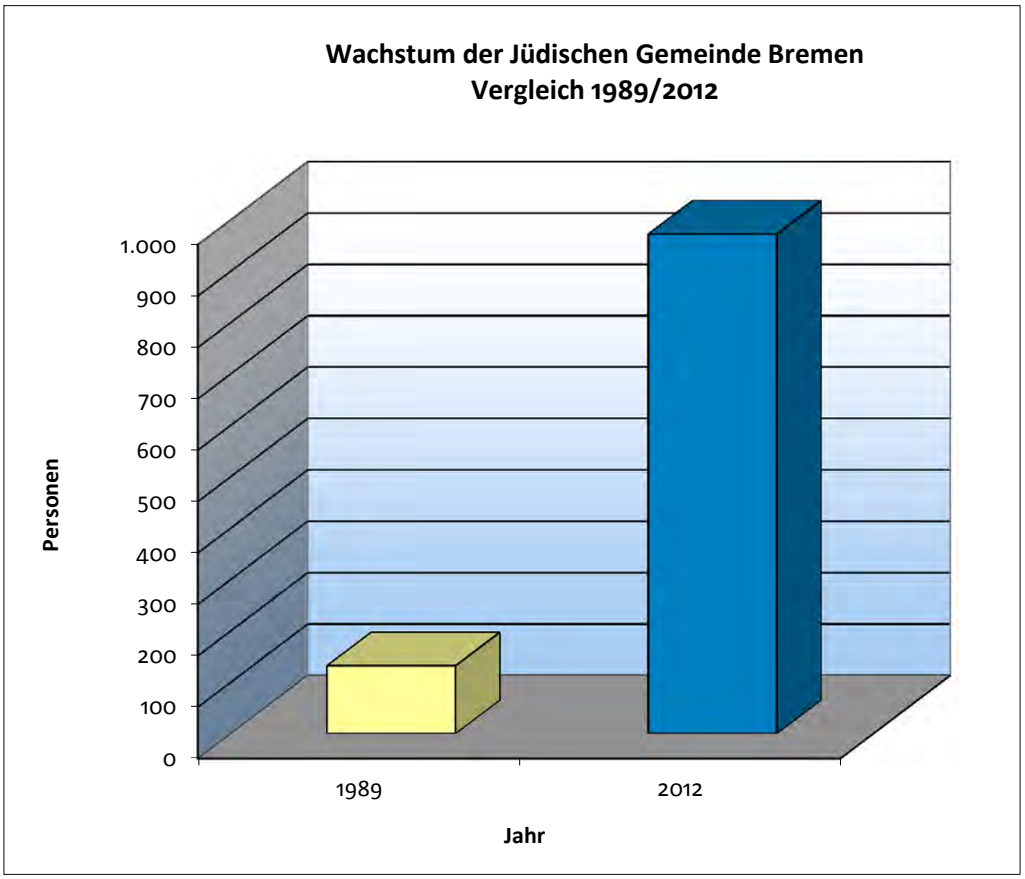

Jüdische Gemeinde im Lande Bremen

Altersgliederung 2012

Gemeinde		Mitglieder	0-3	4-7	8-11	12-18	19-21	22-30	31-40	41-50	51-60	61-70	71-80	> 80
	M	441	1	2	2	16	11	45	24	25	46	82	116	71
	W	531	0	3	1	10	9	25	30	38	73	97	157	88
Bremen	**G**	**972**	**1**	**5**	**3**	**26**	**20**	**70**	**54**	**63**	**119**	**179**	**273**	**159**

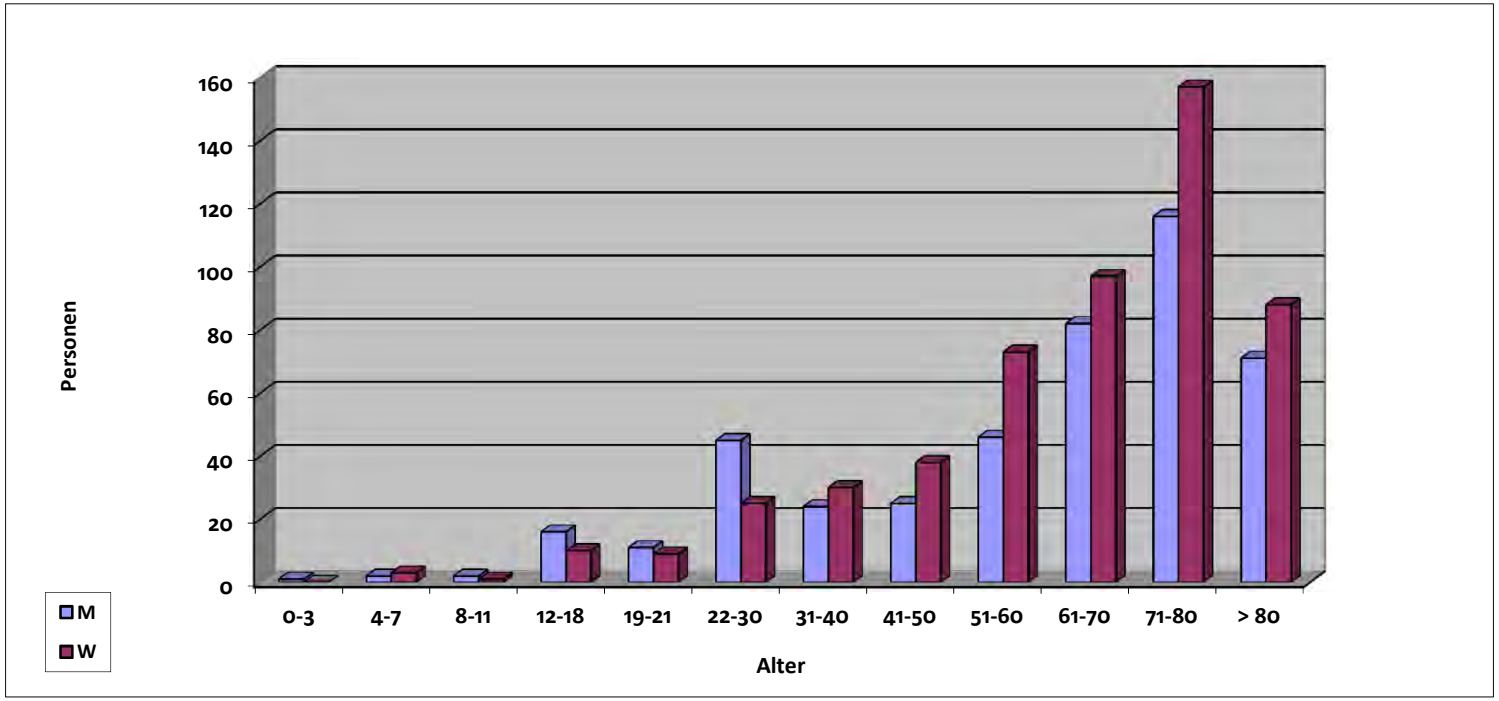

M: männlich, W: weiblich

Jüdische Gemeinde Frankfurt/Main

Wachstum - Vergleich 1989/2012

Jüdische Gemeinde Frankfurt/M.	Mitgliederzahl 1989	Mitgliederzahl 2012
	4.842	6.735

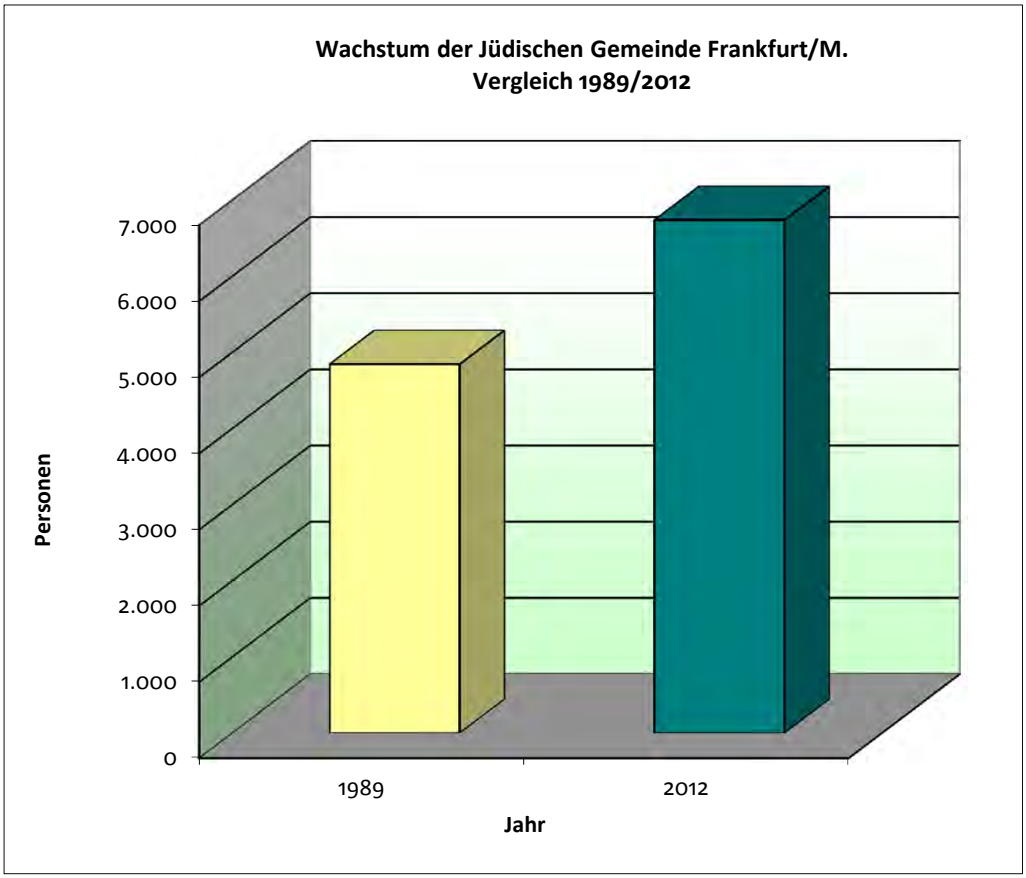

Jüdische Gemeinde Frankfurt/M.

Altersgliederung 2012

Gemeinde		Mitglieder	0-3	4-7	8-11	12-18	19-21	22-30	31-40	41-50	51-60	61-70	71-80	> 80
	M	3.121	73	92	122	213	99	351	344	310	414	463	366	274
	W	3.614	91	104	105	198	97	319	358	396	421	511	547	467
Frankfurt	**G**	**6.735**	**164**	**196**	**227**	**411**	**196**	**670**	**702**	**706**	**835**	**974**	**913**	**741**

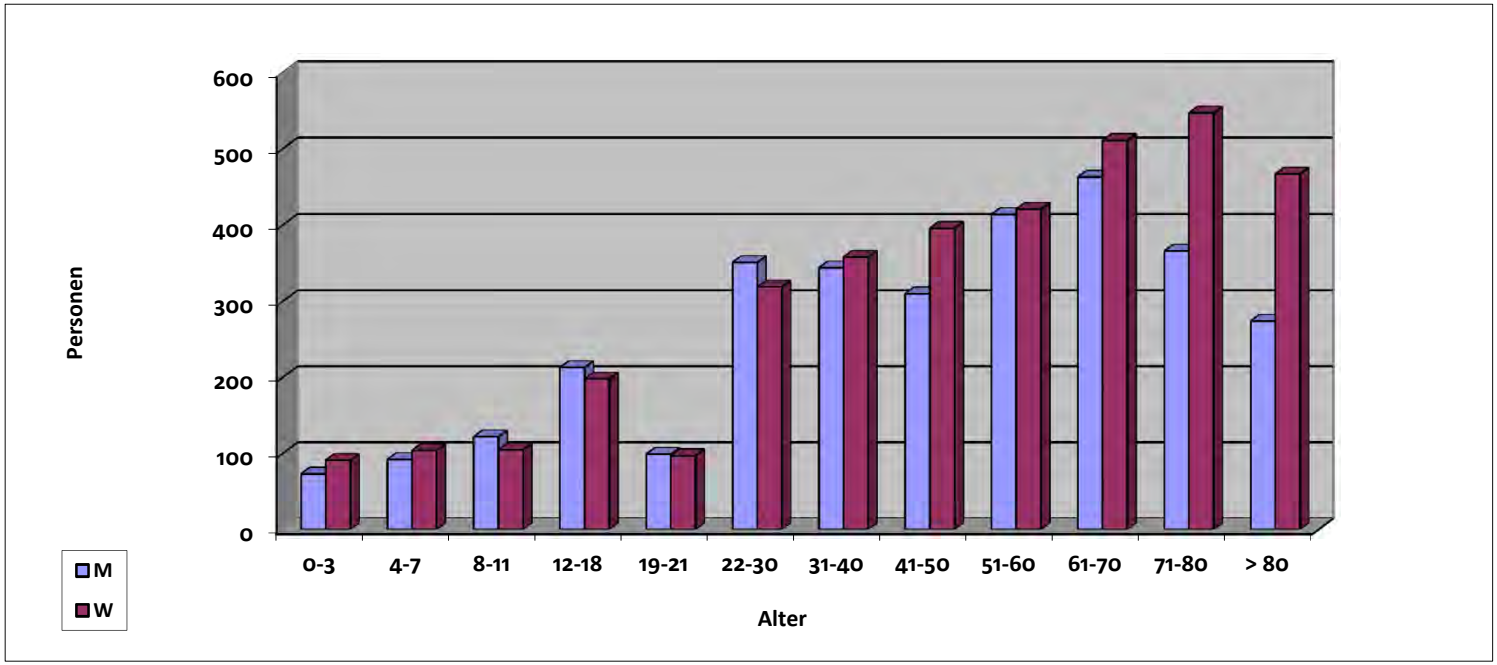

M: männlich, W: weiblich

Jüdische Gemeinde in Hamburg

Wachstum - Vergleich 1989/2012

Jüdische Gemeinde	Mitgliederzahl 1989	Mitgliederzahl 2012
Hamburg	1.344	2.527

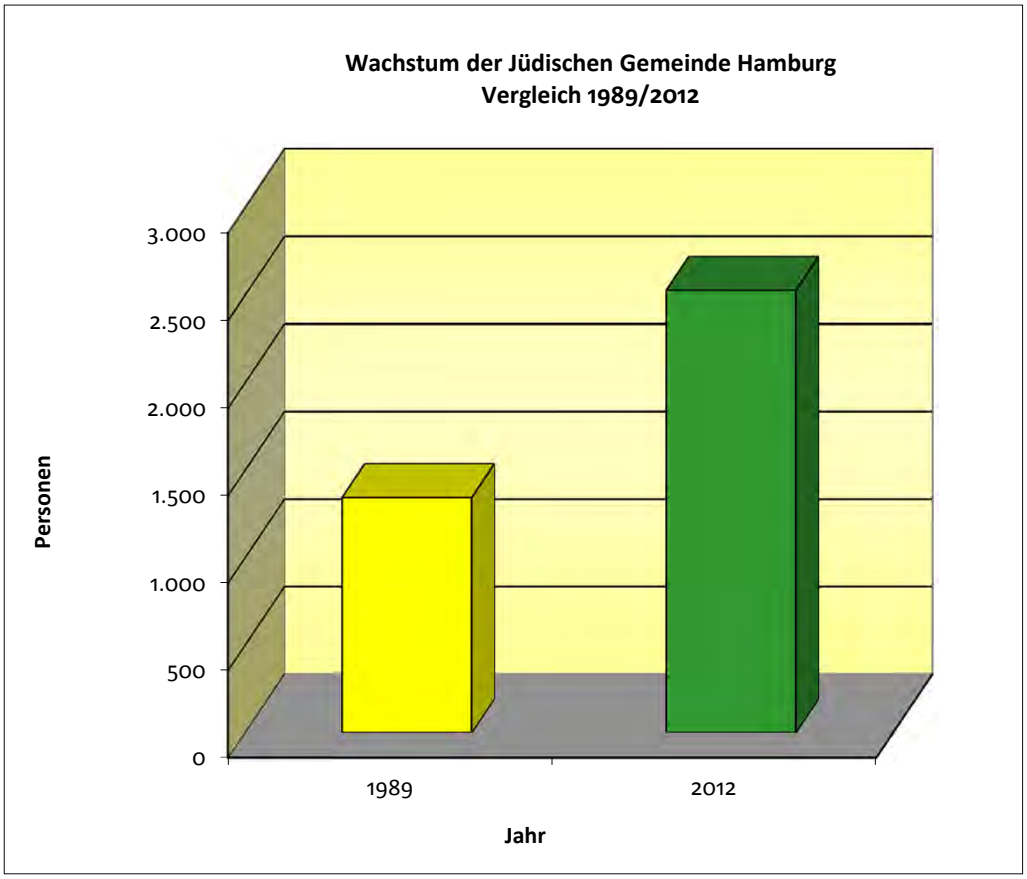

Jüdische Gemeinde in Hamburg

Altersgliederung 2012

Gemeinde	Mitglieder		0-3	4-7	8-11	12-18	19-21	22-30	31-40	41-50	51-60	61-70	71-80	> 80
	1.149	M	8	17	22	38	19	98	78	82	114	174	354	145
	1.378	W	7	13	20	46	21	87	85	112	150	251	396	190
Hamburg	**2.527**	**G**	**15**	**30**	**42**	**84**	**40**	**185**	**163**	**194**	**264**	**425**	**750**	**335**

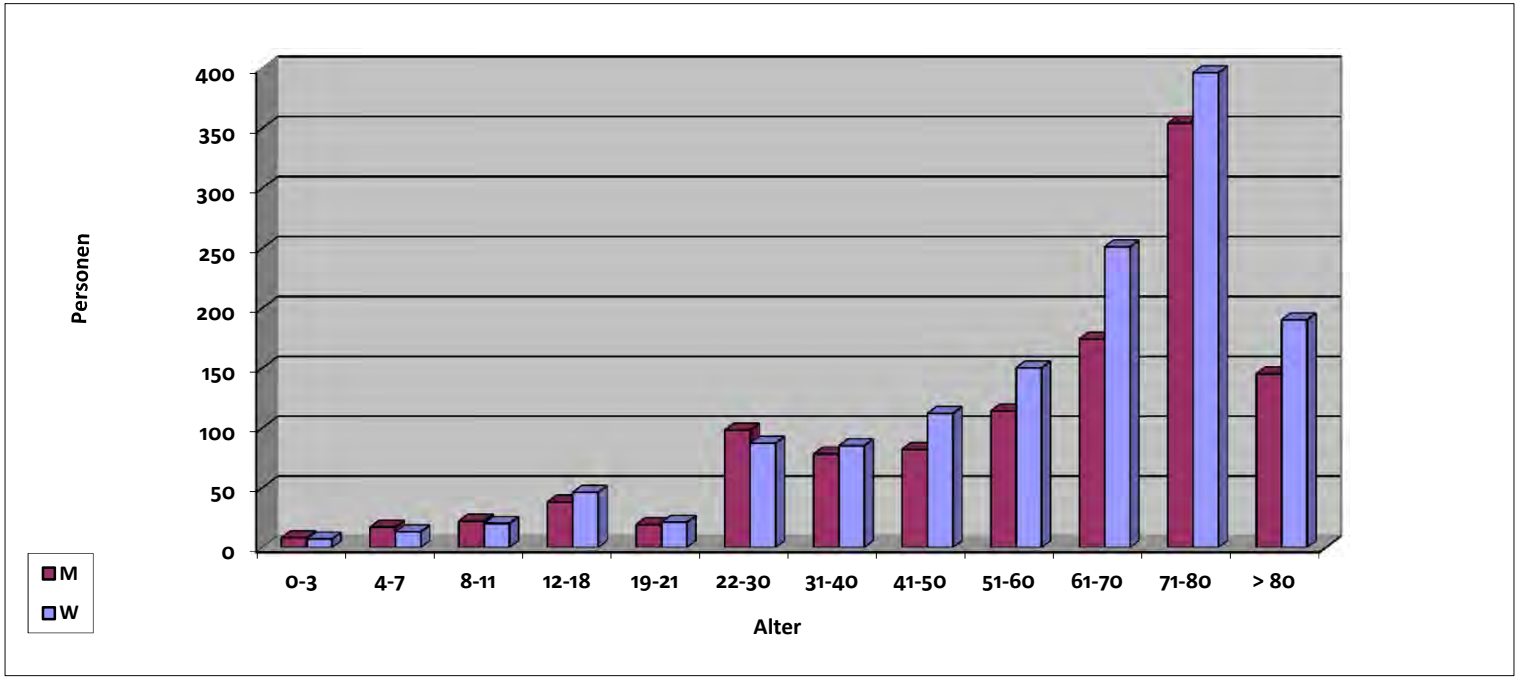

M: männlich, W: weiblich

Landesverband der jüdischen Gemeinden in Hessen

Wachstum der Gemeinden - Vergleich 1989/2012

Gemeinde	Mitgliederzahl 1989	Mitgliederzahl 2012
Bad Nauheim	84	301
Darmstadt	116	656
Fulda	30	427
Gießen	107	375
Hanau *	0	174
Kassel	83	856
Limburg-Weilburg	0	187
Marburg	30	333
Offenbach/M.	829	820
Wiesbaden	319	788
Summe LV Hessen	1.598	4.917

** Stand Juli 2012*

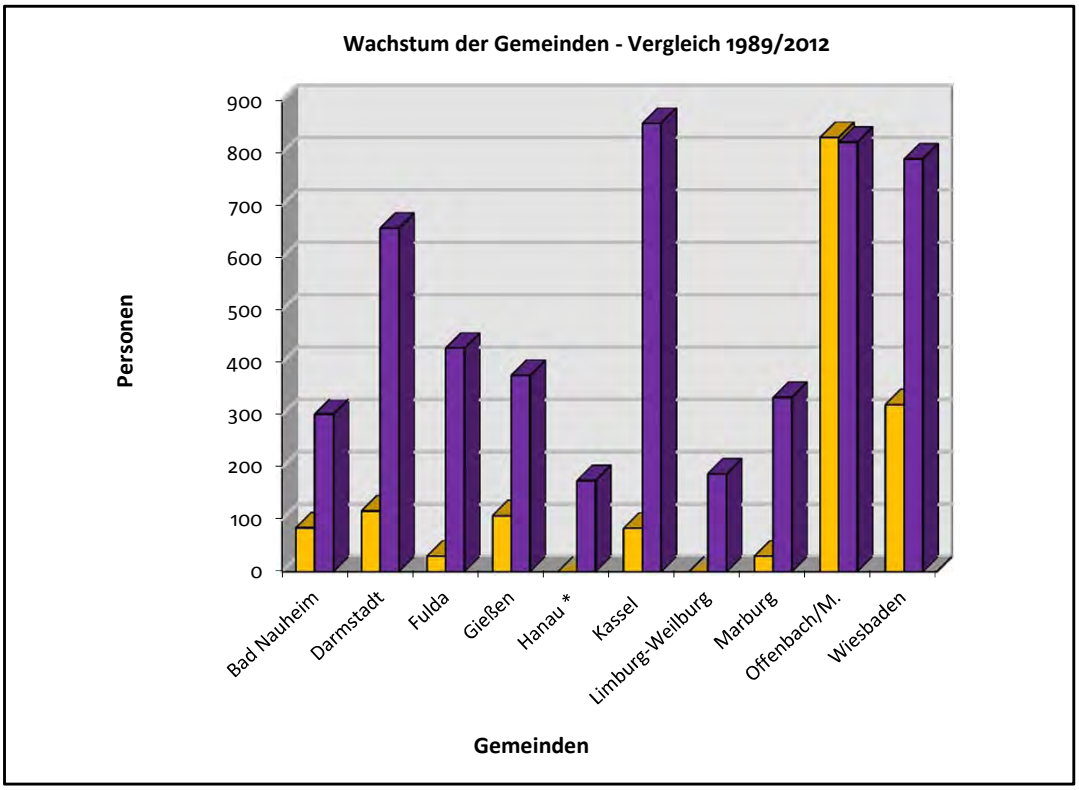

Landesverband der Jüdischen Gemeinden in Hessen: Altersgliederung 2012

Gemeinde		Mitglieder	0-3	4-7	8-11	12-18	19-21	22-30	31-40	41-50	51-60	61-70	71-80	> 80
	M	146	1	1	3	4	3	12	5	14	24	28	28	23
	W	155	2	1	1	7	2	10	13	12	24	29	31	23
Bad Nauheim	**G**	**301**	**3**	**2**	**4**	**11**	**5**	**22**	**18**	**26**	**48**	**57**	**59**	**46**
	M	300	6	7	10	15	6	26	37	26	31	46	69	21
	W	356	3	4	7	17	6	26	33	30	37	81	78	34
Darmstadt	**G**	**656**	**9**	**11**	**17**	**32**	**12**	**52**	**70**	**56**	**68**	**127**	**147**	**55**
	M	214	0	0	3	9	8	29	11	19	32	31	54	18
	W	213	0	1	5	2	6	14	16	23	34	44	48	20
Fulda	**G**	**427**	**0**	**1**	**8**	**11**	**14**	**43**	**27**	**42**	**66**	**75**	**102**	**38**
	M	175	0	1	3	8	1	11	19	14	24	38	36	20
	W	200	1	1	1	5	2	11	15	20	25	44	47	28
Gießen	**G**	**375**	**1**	**2**	**4**	**13**	**3**	**22**	**34**	**34**	**49**	**82**	**83**	**48**
	M	80	0	0	3	3	1	8	4	6	12	10	22	11
	W	94	0	2	4	2	2	1	8	6	7	19	27	16
Hanau	**G**	**174**	**0**	**2**	**7**	**5**	**3**	**9**	**12**	**12**	**19**	**29**	**49**	**27**
	M	390	3	7	13	21	12	27	28	28	63	80	75	33
	W	466	7	4	12	16	15	23	29	42	82	80	96	60
Kassel	G	**856**	**10**	**11**	**25**	**37**	**27**	**50**	**57**	**70**	**145**	**160**	**171**	**93**
	M	89	0	0	2	4	1	9	7	8	14	19	15	10
	W	98	1	0	1	4	1	11	4	12	15	17	20	12
Limburg	**G**	**187**	**1**	**0**	**3**	**8**	**2**	**20**	**11**	**20**	**29**	**36**	**35**	**22**
	M	153	0	0	1	12	9	15	15	18	21	20	28	14
	W	180	1	3	3	9	8	11	25	21	21	30	38	10
Marburg/Lahn	**G**	**333**	**1**	**3**	**4**	**21**	**17**	**26**	**40**	**39**	**42**	**50**	**66**	**24**
	M	406	3	6	7	22	15	39	60	42	55	66	56	35
	W	414	2	6	10	20	12	21	49	44	52	73	80	45
Offenbach/M.	**G**	**820**	**5**	**12**	**17**	**42**	**27**	**60**	**109**	**86**	**107**	**139**	**136**	**80**
	M	373	4	5	5	14	6	36	50	39	52	75	54	33
	W	415	12	9	9	8	12	34	39	40	64	73	69	46
Wiesbaden	**G**	**788**	**16**	**14**	**14**	**22**	**18**	**70**	**89**	**79**	**116**	**148**	**123**	**79**

Landesverband der Jüdischen Gemeinden in Hessen: Altersgliederung 2012

Landesverband		Mitglieder	0-3	4-7	8-11	12-18	19-21	22-30	31-40	41-50	51-60	61-70	71-80	> 80
	M	2.326	17	27	50	112	62	212	236	214	328	413	437	218
	W	2.591	29	31	53	90	66	162	231	250	361	490	534	294
Hessen	**G**	**4.917**	**46**	**58**	**103**	**202**	**128**	**374**	**467**	**464**	**689**	**903**	**971**	**512**

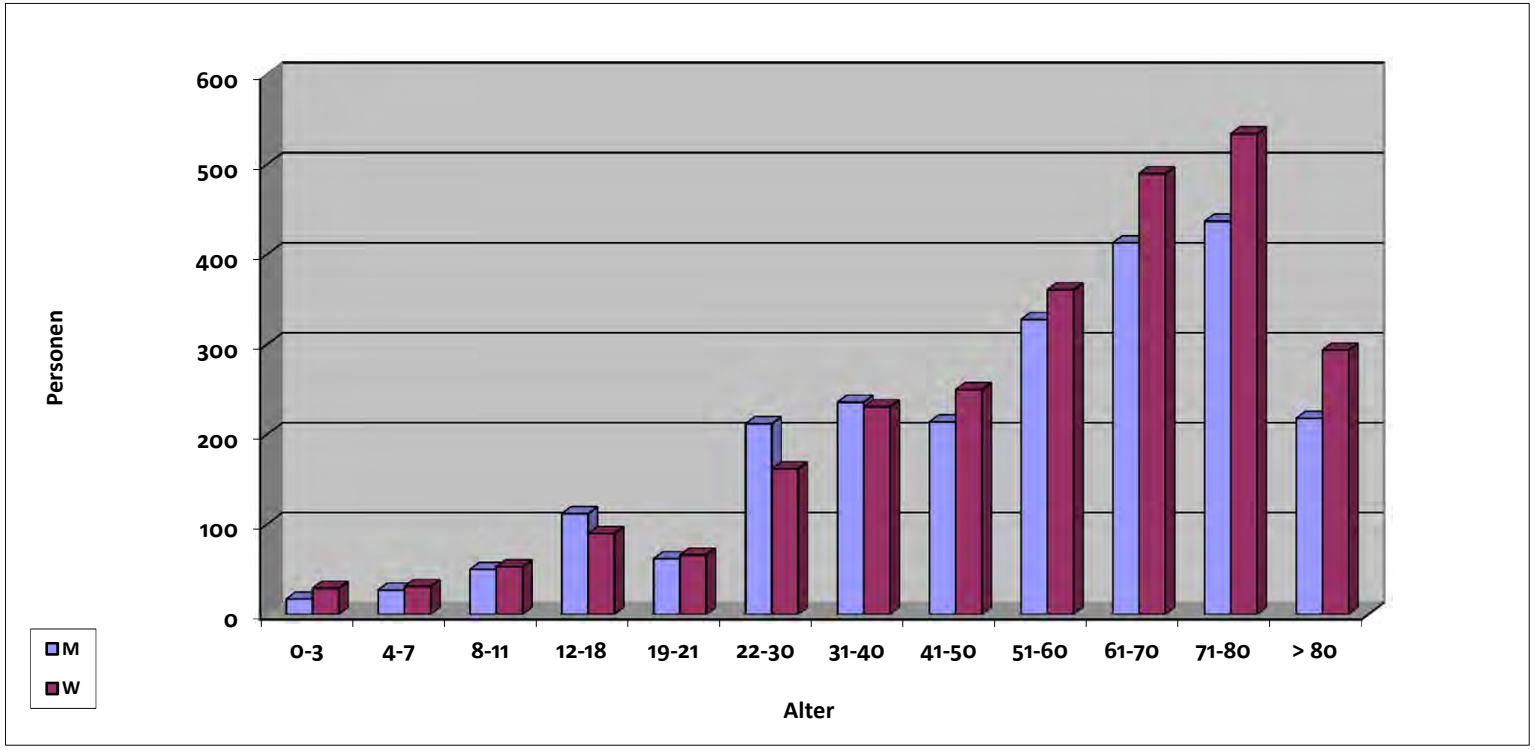

M: männlich, W: weiblich

Synagogen-Gemeinde Köln

Wachstum - Vergleich 1989/2012

Synagogen-Gemeinde Köln	Mitgliederzahl 1989	Mitgliederzahl 2012
	1.358	4.229

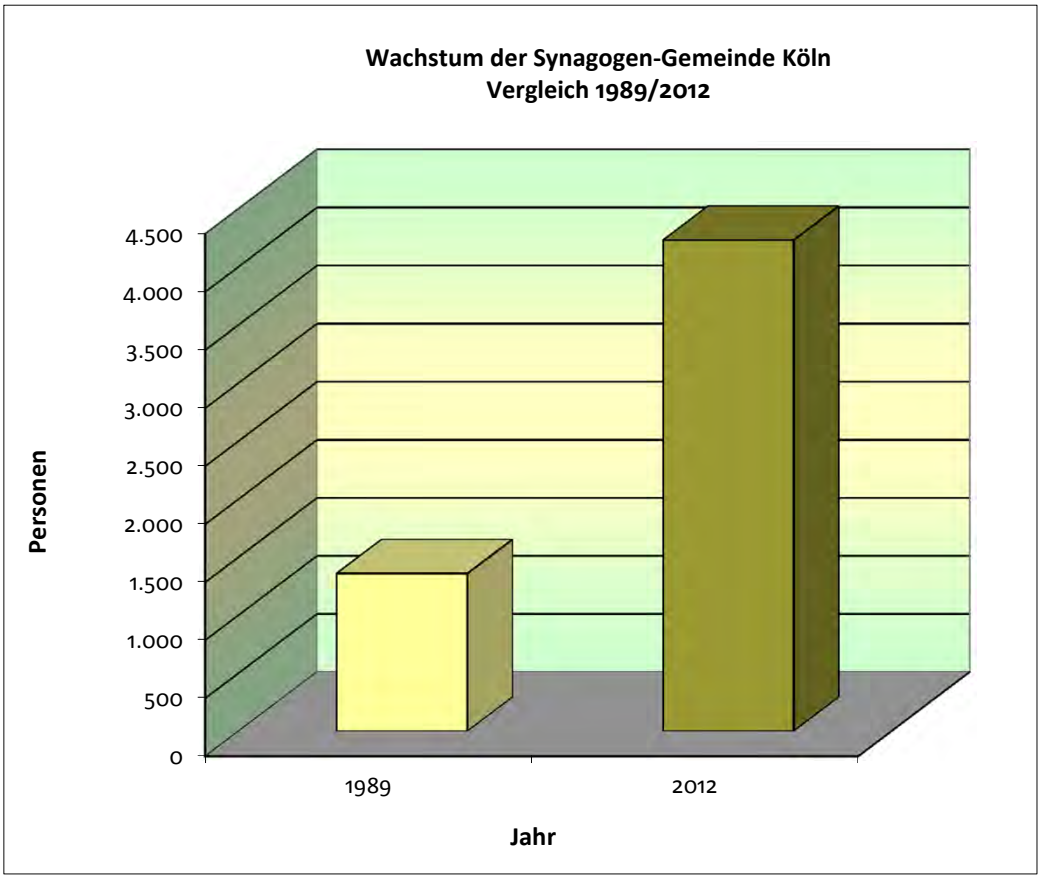

Synagogen-Gemeinde Köln

Altersgliederung 2012

Gemeinde		Mitglieder	0-3	4-7	8-11	12-18	19-21	22-30	31-40	41-50	51-60	61-70	71-80	> 80
	M	1.867	33	54	41	75	44	177	167	151	219	283	423	200
	W	2.362	39	41	39	85	45	153	190	190	316	413	503	348
Köln	**G**	**4.229**	**72**	**95**	**80**	**160**	**89**	**330**	**357**	**341**	**535**	**696**	**926**	**548**

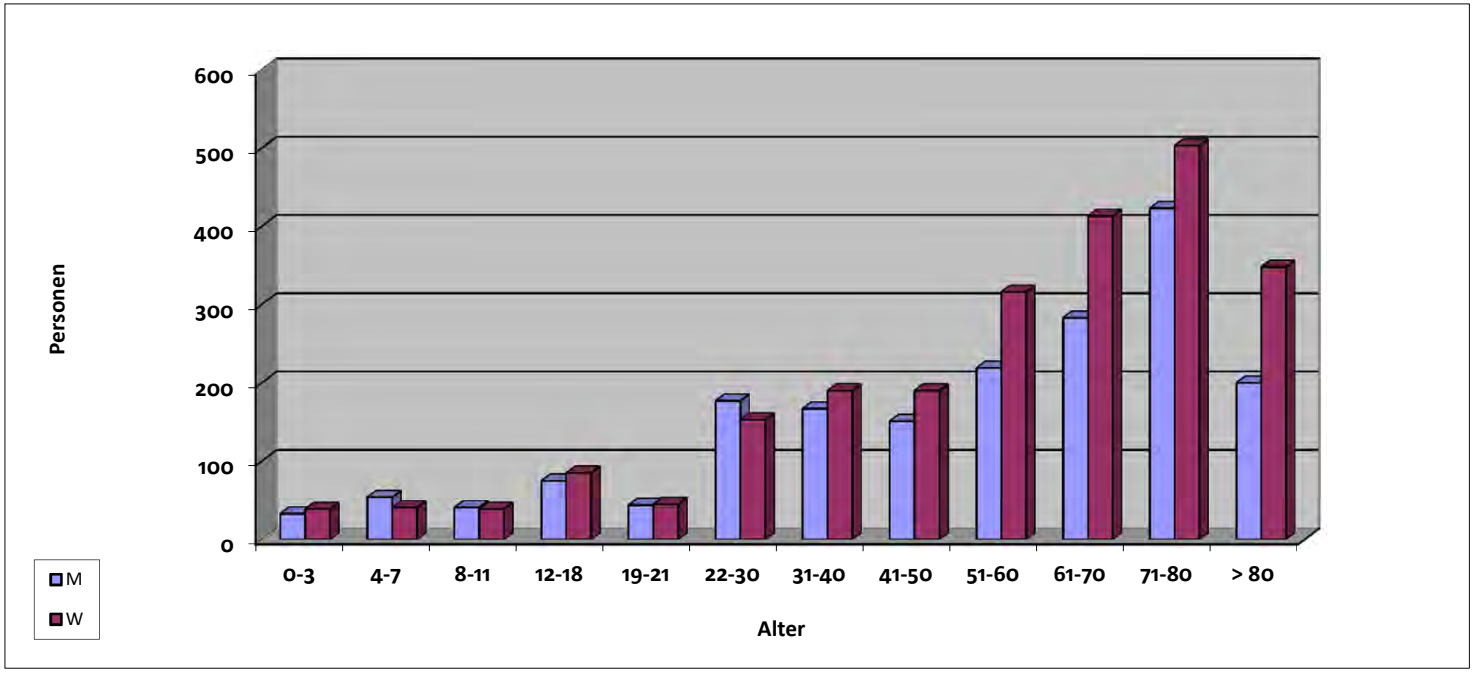

M: männlich, W: weiblich

Landesverband der Jüdischen Gemeinden in Mecklenburg-Vorpommern

Wachstum der Gemeinden - Vergleich 1994/2012

Gemeinde	Mitglieder 1994	Mitglieder 2012
Rostock	57	674
Schwerin	81	873
LV Mecklenburg/Vorp.	138	1.547

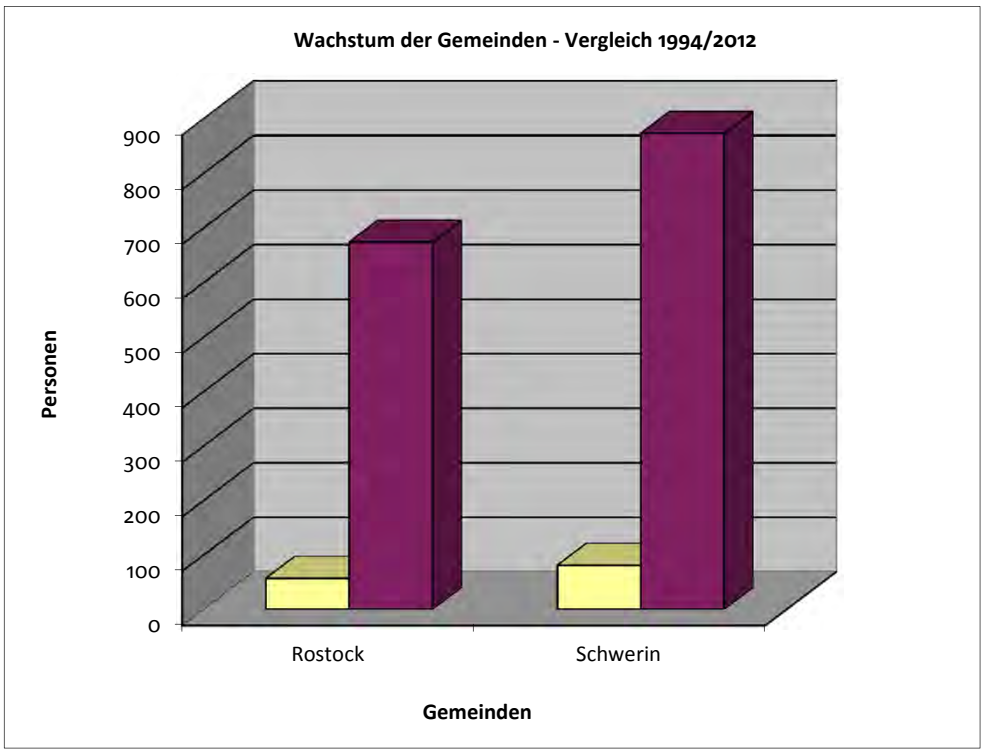

Landesverband der Jüdischen Gemeinden in Mecklenburg-Vorpommern: Altersgliederung 2012

Gemeinde		Mitglieder	0-3	4-7	8-11	12-18	19-21	22-30	31-40	41-50	51-60	61-70	71-80	> 80
	M	327	2	1	7	18	10	32	27	45	51	60	62	12
	W	347	1	1	6	17	4	34	28	37	55	67	68	29
Rostock	**G**	**674**	**3**	**2**	**13**	**35**	**14**	**66**	**55**	**82**	**106**	**127**	**130**	**41**
	M	414	0	1	1	19	7	26	19	38	68	85	105	45
	W	459	0	0	6	9	9	14	27	47	61	95	134	57
Schwerin	**G**	**873**	**0**	**1**	**7**	**28**	**16**	**40**	**46**	**85**	**129**	**180**	**239**	**102**

Landesverband		Mitglieder	0-3	4-7	8-11	12-18	19-21	22-30	31-40	41-50	51-60	61-70	71-80	> 80
	M	741	2	2	8	37	17	58	46	83	119	145	167	57
	W	806	1	1	12	26	13	48	55	84	116	162	202	86
Mecklenburg-V.	**G**	**1.547**	**3**	**3**	**20**	**63**	**30**	**106**	**101**	**167**	**235**	**307**	**369**	**143**

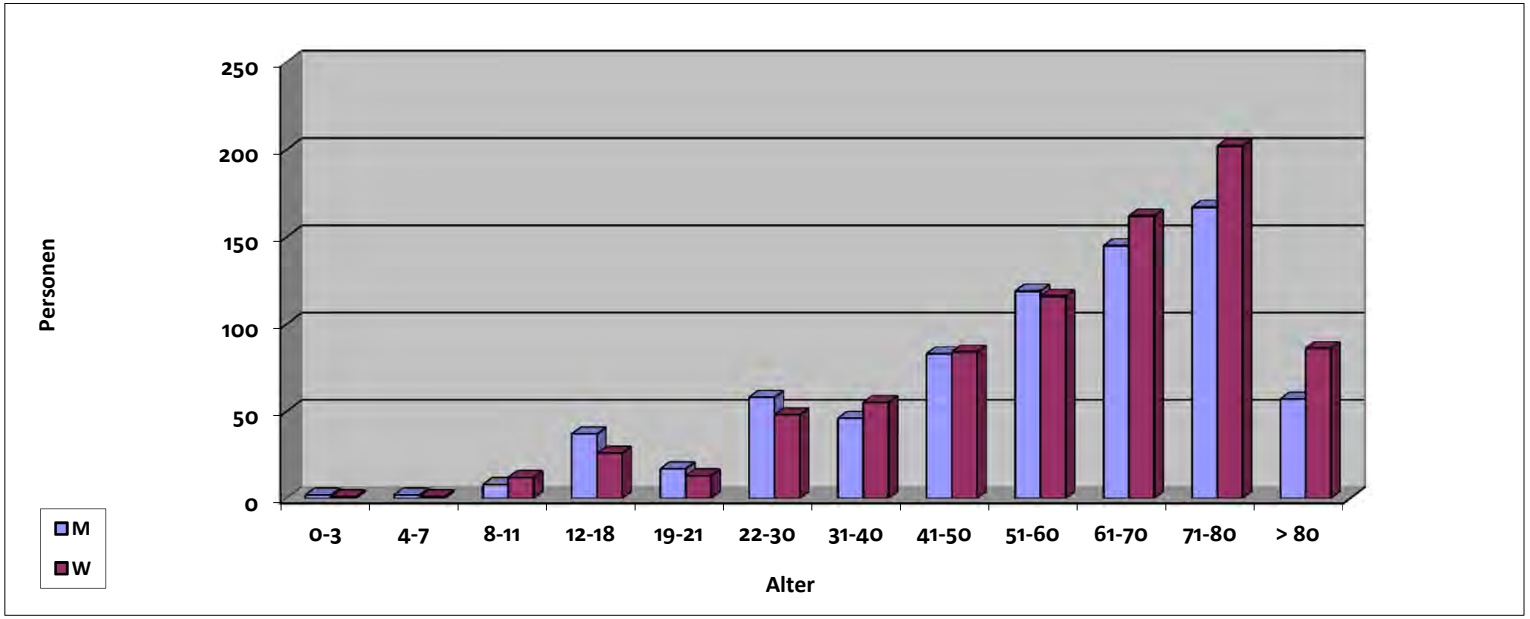

M: männlich, W: weiblich

Israelitische Kultusgemeinde München und Oberbayern

Wachstum - Vergleich 1989/2012

Israelitische Kultusgemeinde	Mitgliederzahl 1989	Mitgliederzahl 2012
München	4.050	9.431

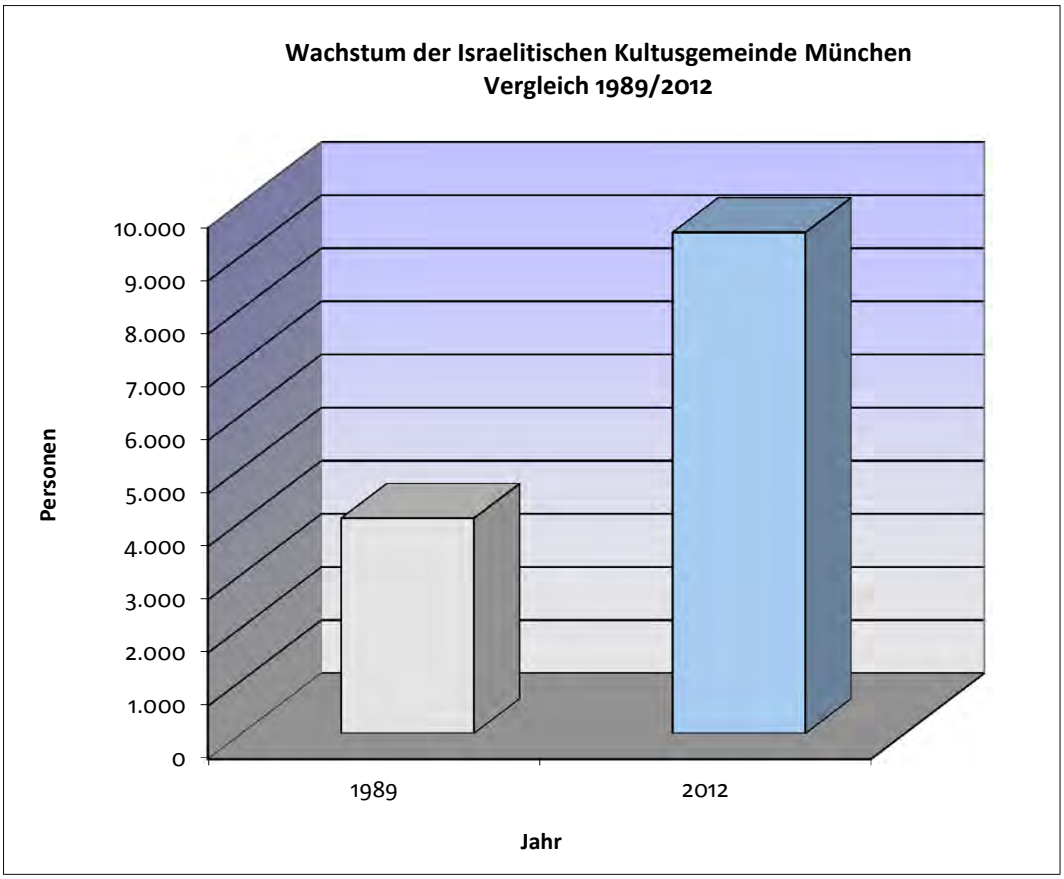

Israelitische Kultusgemeinde München und Oberbayern

Altersgliederung 2012

Landesverband		Mitglieder	0-3	4-7	8-11	12-18	19-21	22-30	31-40	41-50	51-60	61-70	71-80	> 80
	M	4.394	48	89	91	208	122	461	468	507	608	696	617	479
	W	5.037	41	80	81	203	118	465	531	559	794	833	703	629
IKG München	**G**	**9.431**	**89**	**169**	**172**	**411**	**240**	**926**	**999**	**1066**	**1402**	**1529**	**1320**	**1108**

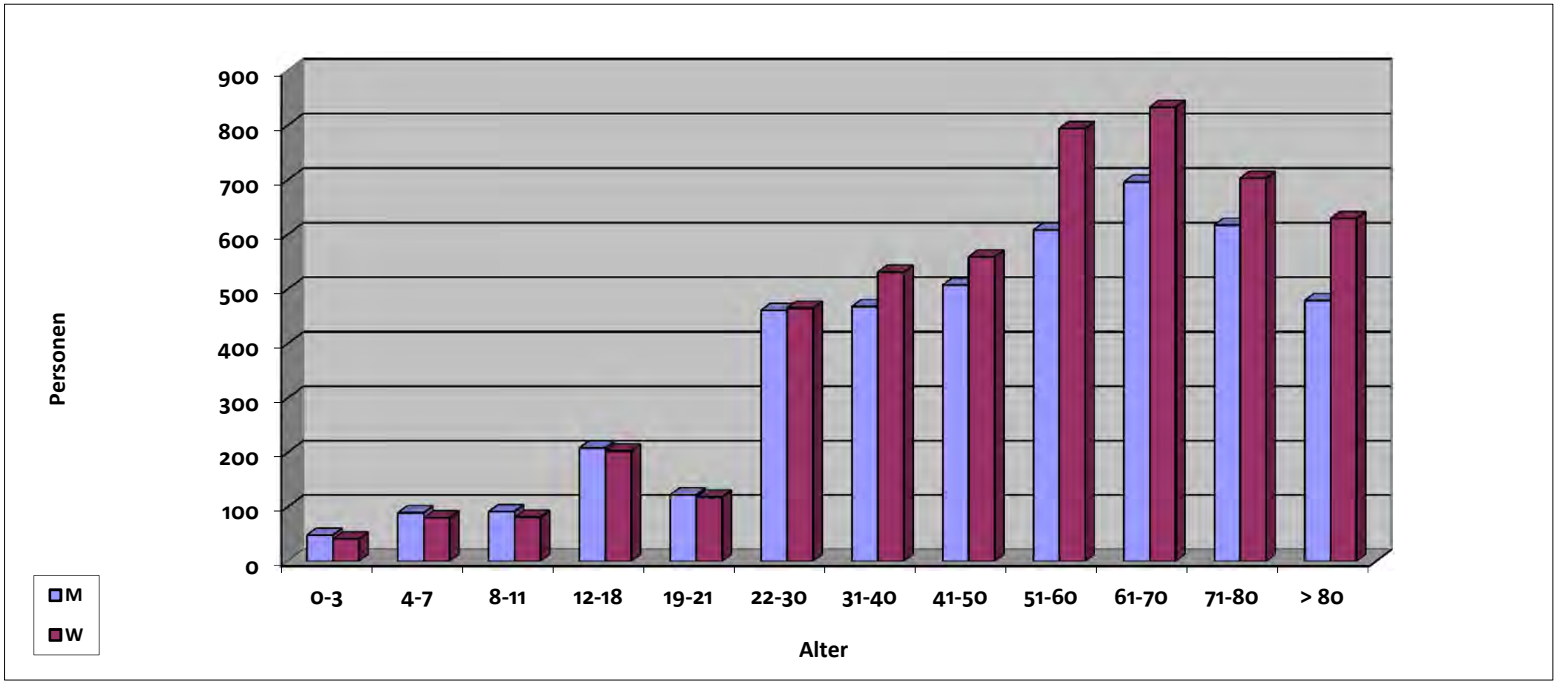

M: männlich, W: weiblich

Landesverband der jüdischen Gemeinden von Niedersachsen

Wachstum der Gemeinden - Vergleich 1989/2012

Gemeinde	Mitglieder 1989	Mitglieder 2012
Bad Nenndorf	0	75
Braunschweig	42	325
Delmenhorst	19	179
Göttingen/Südnieders.	0	45
Hameln/Pyrmont	0	121
Hannover	379	4.486
Hildesheim * (KG)	0	42
Hildesheim * (JG)	0	20
JSB Hannover *	0	261
Oldenburg	0	321
Osnabrück	61	1.066
LK Schaumburg/Bückeburg	0	20
Wolfsburg	0	72
Summe LV Niedersachsen	501	7.033

** Jüdische Kultus-Gemeinde Hildesheim e.V. (KG)*

** Jüdische Gemeinde Hildesheim e.V. (JG)*

** Jüdisch-sefardisch-bucharisches Zentrum*

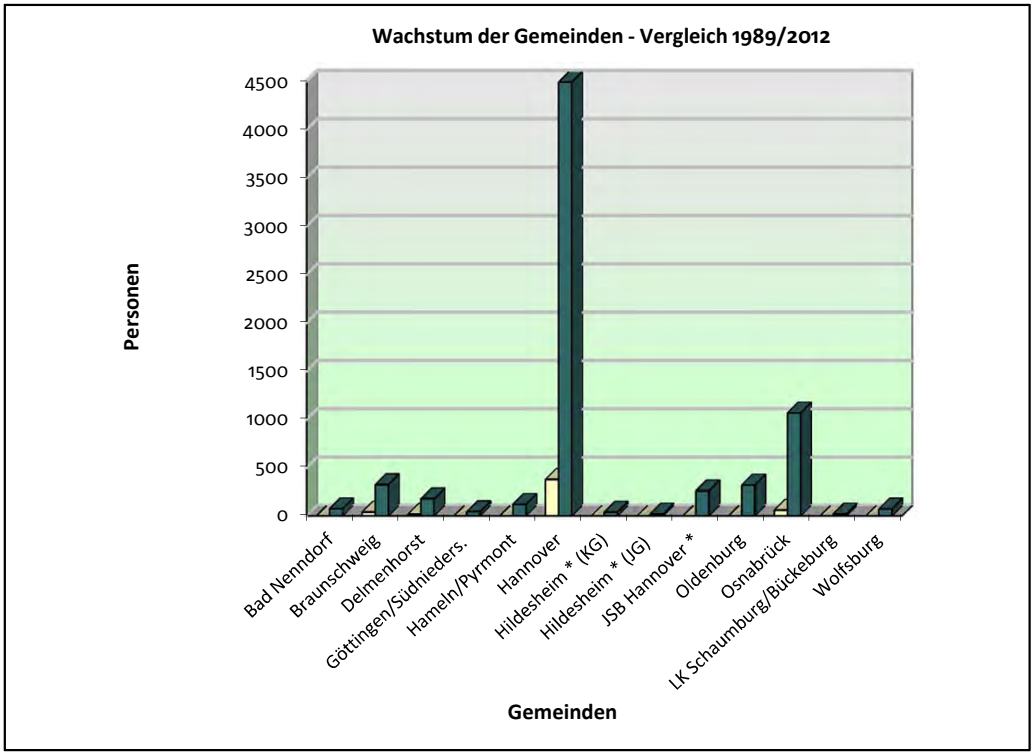

Landesverband der Jüdischen Gemeinden von Niedersachsen: Altersgliederung 2012

Gemeinde		Mitglieder	0-3	4-7	8-11	12-18	19-21	22-30	31-40	41-50	51-60	61-70	71-80	> 80
	M	41	0	2	2	3	4	3	3	3	11	5	4	1
	W	34	0	1	2	3	2	3	3	4	7	5	4	0
Bad Nenndorf	**G**	**75**	**0**	**3**	**4**	**6**	**6**	**6**	**6**	**7**	**18**	**10**	**8**	**1**
	M	159	1	9	11	13	11	8	11	26	31	21	8	9
	W	166	1	8	15	7	9	11	7	32	31	26	9	10
Braunschweig	**G**	**325**	**2**	**17**	**26**	**20**	**20**	**19**	**18**	**58**	**62**	**47**	**17**	**19**
	M	79	0	0	2	3	1	9	3	3	16	20	15	7
	W	100	0	1	2	4	4	13	4	7	12	16	29	8
Delmenhorst	**G**	**179**	**0**	**1**	**4**	**7**	**5**	**22**	**7**	**10**	**28**	**36**	**44**	**15**
	M	17	1	0	1	1	0	3	1	3	3	1	2	1
	W	28	0	2	1	0	3	3	2	3	8	3	2	1
Göttingen/Südn.	**G**	**45**	**1**	**2**	**2**	**1**	**3**	**6**	**3**	**6**	**11**	**4**	**4**	**2**
	M	2.232	10	49	95	151	150	187	273	311	321	345	295	45
	W	2.254	21	72	94	145	140	187	238	317	335	362	299	44
Hannover	**G**	**4.486**	**31**	**121**	**189**	**296**	**290**	**374**	**511**	**628**	**656**	**707**	**594**	**89**
	M	46	0	1	2	3	4	3	6	4	6	2	11	4
	W	75	0	0	1	3	2	5	10	8	12	10	19	5
Hameln/Pyrmont	**G**	**121**	**0**	**1**	**3**	**6**	**6**	**8**	**16**	**12**	**18**	**12**	**30**	**9**
	M	20	0	0	1	2	2	3	3	2	3	1	3	0
	W	22	0	0	2	2	2	3	2	1	3	4	2	1
Hildesheim (KG)	**G**	**42**	**0**	**0**	**3**	**4**	**4**	**6**	**5**	**3**	**6**	**5**	**5**	**1**
	M	9	0	0	1	0	0	0	0	0	2	2	3	1
	W	11	0	0	0	0	0	2	2	0	2	1	3	1
Hildesheim (JG)	**G**	**20**	**0**	**0**	**1**	**0**	**0**	**2**	**2**	**0**	**4**	**3**	**6**	**2**
	M	9	0	0	0	1	0	1	0	2	1	1	2	1
	W	11	0	0	0	0	1	2	1	1	1	2	2	1
LK Schaumburg	**G**	**20**	**0**	**0**	**0**	**1**	**1**	**3**	**1**	**3**	**2**	**3**	**4**	**2**
	M	151	1	1	7	9	4	23	17	18	27	21	17	6
	W	170	2	3	2	6	8	23	14	25	30	19	27	11
Oldenburg	**G**	**321**	**3**	**4**	**9**	**15**	**12**	**46**	**31**	**43**	**57**	**40**	**44**	**17**
	M	514	5	8	17	18	18	55	57	45	75	72	113	31
	W	552	4	4	16	20	17	46	54	58	74	87	119	53
Osnabrück	**G**	**1.066**	**9**	**12**	**33**	**38**	**35**	**101**	**111**	**103**	**149**	**159**	**232**	**84**
	M	133	8	4	9	14	9	20	19	23	13	6	8	0
	W	128	11	7	5	11	8	31	20	17	10	4	4	0
JSB Hannover	**G**	**261**	**19**	**11**	**14**	**25**	**17**	**51**	**39**	**40**	**23**	**10**	**12**	**0**
	M	33	0	2	0	7	0	0	3	0	0	16	5	0
	W	39	0	0	0	5	0	0	8	0	0	10	16	0
Wolfsburg	**G**	**72**	**0**	**2**	**0**	**12**	**0**	**0**	**11**	**0**	**0**	**26**	**21**	**0**

Landesverband der Jüdischen Gemeinden von Niedersachsen: Altersgliederung 2012

Landesverband		Mitglieder	0-3	4-7	8-11	12-18	19-21	22-30	31-40	41-50	51-60	61-70	71-80	> 80
	M	3.443	26	76	148	225	203	315	396	440	509	513	486	106
	W	3.590	39	98	140	206	196	329	365	473	525	549	535	135
Niedersachsen	**G**	**7.033**	**65**	**174**	**288**	**431**	**399**	**644**	**761**	**913**	**1.034**	**1.062**	**1.021**	**241**

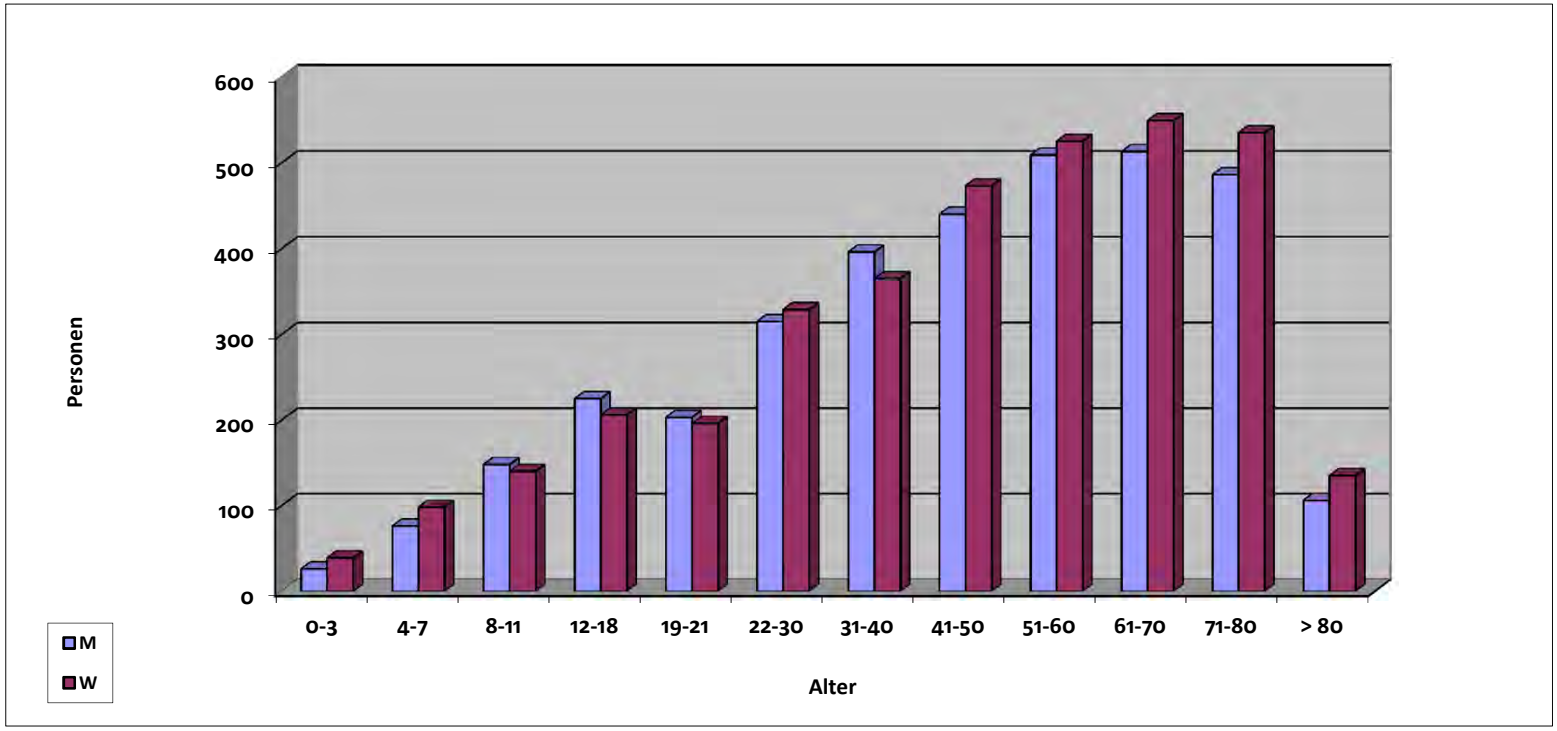

M: männlich,W: weiblich

Landesverband d. Israelitischen Kultusgemeinden v. Niedersachsen

Wachstum der Gemeinden - Vergleich 1989/2012

Gemeinde	Mitgliederzahl 1989	Mitgliederzahl 2012
Bad Pyrmont	0	76
Celle	0	21
Göttingen	0	153
Hameln	0	197
Hannover	0	721
Seesen	0	13
Wolfsburg/Region	0	31
Summe LV Niedersachsen	0	1.212

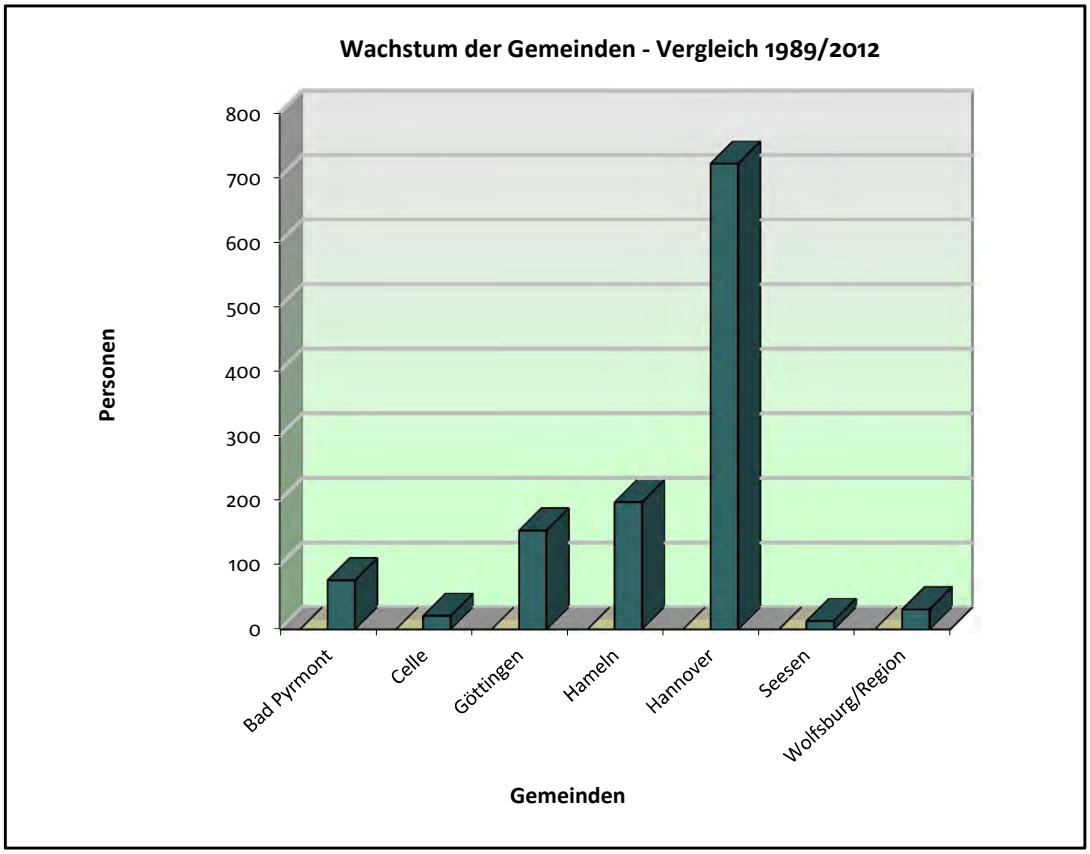

Landesverband der Israelitischen Kultusgemeinden von Niedersachsen

Altersgliederung 2012

Gemeinde		Mitglieder	0-3	4-7	8-11	12-18	19-21	22-30	31-40	41-50	51-60	61-70	71-80	> 80
	M	50	0	0	0	4	0	0	0	0	7	32	2	5
	W	26	0	0	0	0	0	0	0	3	8	7	5	3
Bad Pyrmont	**G**	**76**	**0**	**0**	**0**	**4**	**0**	**0**	**0**	**3**	**15**	**39**	**7**	**8**
	M	10	0	0	0	2	0	0	4	2	2	0	0	0
	W	11	0	0	0	3	0	0	5	2	0	1	0	0
Celle	**G**	**21**	**0**	**0**	**0**	**5**	**0**	**0**	**9**	**4**	**2**	**1**	**0**	**0**
	M	80	0	0	0	2	1	5	7	15	11	29	7	3
	W	73	0	0	0	1	0	3	4	19	22	16	6	2
Göttingen	**G**	**153**	**0**	**0**	**0**	**3**	**1**	**8**	**11**	**34**	**33**	**45**	**13**	**5**
	M	108	0	0	2	5	2	4	6	18	31	31	8	1
	W	89	0	0	1	2	0	5	1	13	25	36	5	1
Hameln	**G**	**197**	**0**	**0**	**3**	**7**	**2**	**9**	**7**	**31**	**56**	**67**	**13**	**2**
	M	327	9	9	1	21	6	10	21	40	87	75	27	21
	W	394	8	10	17	22	6	14	28	41	91	89	43	25
Hannover	**G**	**721**	**17**	**19**	**18**	**43**	**12**	**24**	**49**	**81**	**178**	**164**	**70**	**46**
	M	7	0	0	0	0	0	0	0	1	3	2	1	0
	W	6	0	0	0	0	0	0	0	1	1	2	1	1
Seesen	**G**	**13**	**0**	**0**	**0**	**0**	**0**	**0**	**0**	**2**	**4**	**4**	**2**	**1**
	M	19	0	0	0	1	0	1	2	6	3	3	3	0
	W	12	1	0	0	0	0	0	0	2	2	5	1	1
Wolfsburg	**G**	**31**	**1**	**0**	**0**	**1**	**0**	**1**	**2**	**8**	**5**	**8**	**4**	**1**

Landesverband der Israelitischen Kultusgemeinden von Niedersachsen

Altersgliederung 2012

Landesverband		Mitglieder	0-3	4-7	8-11	12-18	19-21	22-30	31-40	41-50	51-60	61-70	71-80	> 80
	M	601	9	9	3	35	9	20	40	82	144	172	48	30
	W	611	9	10	18	28	6	22	38	81	149	156	61	33
Niedersachsen	**G**	**1.212**	**18**	**19**	**21**	**63**	**15**	**42**	**78**	**163**	**293**	**328**	**109**	**63**

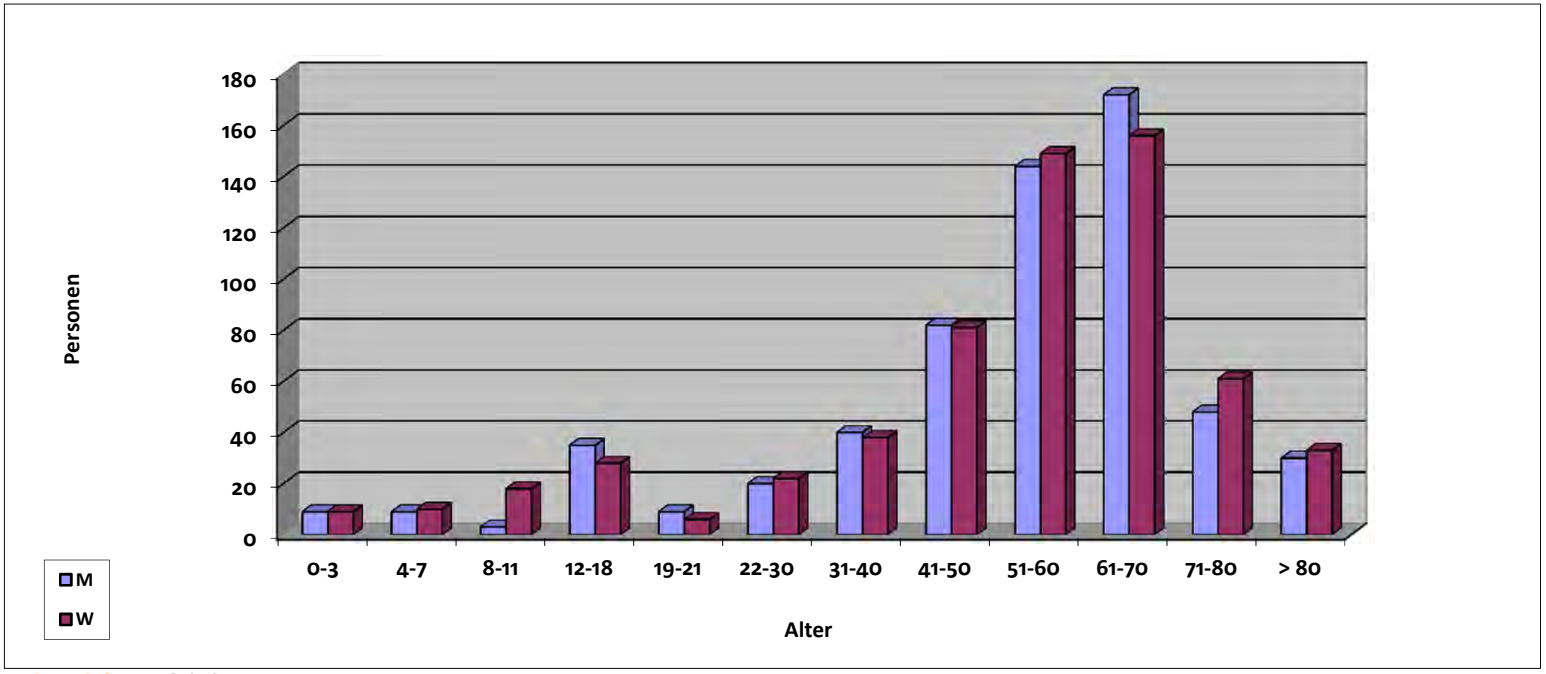

M: männlich, W: weiblich

Landesverband der Jüdischen Gemeinden von Nordrhein

Wachstum der Gemeinden - Vergleich 1989/2012

Gemeinde	Mitglieder 1989	Mitglieder 2012
Aachen	326	1.307
Bonn	202	948
Düsseldorf	1.510	6.984
Duisburg-Mühlh.-Oberh.*	118	2.693
Essen	130	933
Krefeld	132	1.007
Mönchengladbach	179	699
Wuppertal	82	2.239
Summe LV Nordrhein	**2.679**	**16.810**

** Duisburg-Mülheim-Oberhausen*

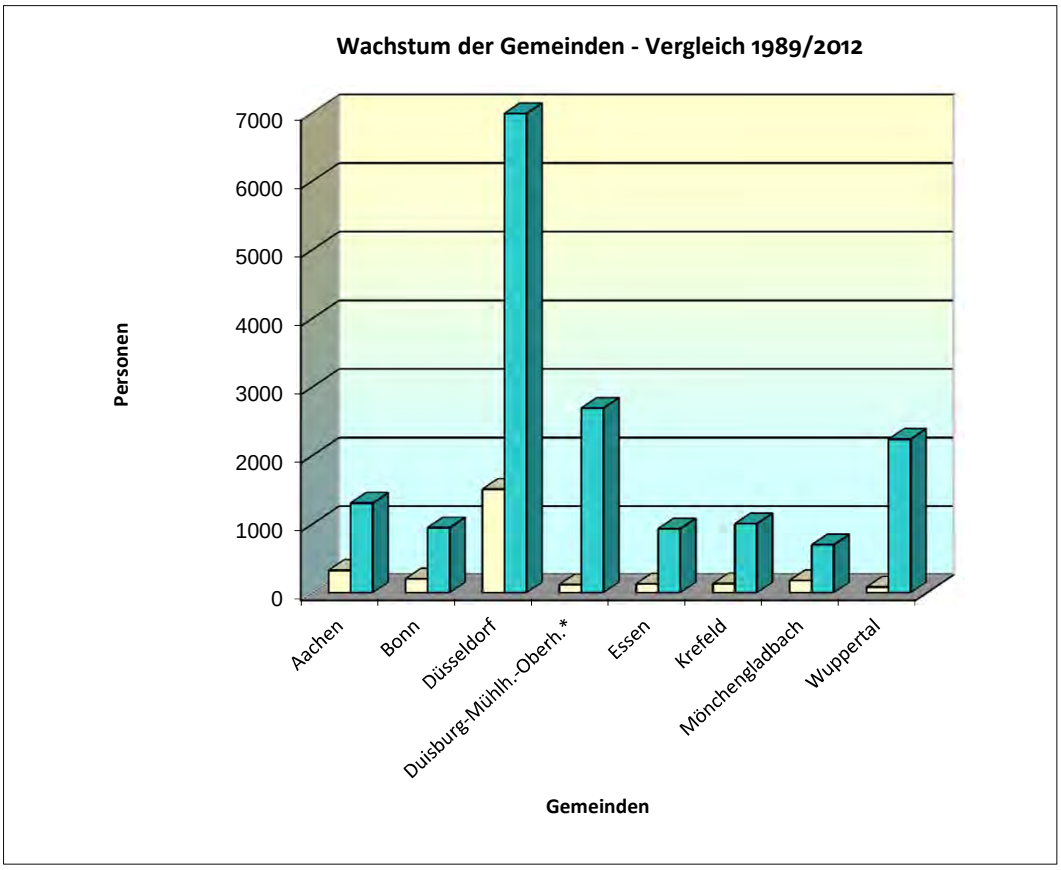

Landesverband der Jüdischen Gemeinden von Nordrhein - Altersgliederung 2012

Gemeinde		Mitglieder	0-3	4-7	8-11	12-18	19-21	22-30	31-40	41-50	51-60	61-70	71-80	> 80
	M	609	2	2	7	15	11	93	68	57	94	96	110	54
	W	698	0	3	7	13	9	68	68	76	110	115	145	84
Aachen	**G**	**1.307**	**2**	**5**	**14**	**28**	**20**	**161**	**136**	**133**	**204**	**211**	**255**	**138**
	M	447	1	3	5	15	12	52	46	38	62	61	109	43
	W	501	1	3	5	13	6	39	35	51	62	105	128	53
Bonn	**G**	**948**	**2**	**6**	**10**	**28**	**18**	**91**	**81**	**89**	**124**	**166**	**237**	**96**
	M	3.174	47	47	89	102	140	284	304	384	470	498	567	242
	W	3.810	44	34	87	107	111	297	363	436	499	666	729	437
Düsseldorf	**G**	**6.984**	**91**	**81**	**176**	**209**	**251**	**581**	**667**	**820**	**969**	**1164**	**1296**	**679**
	M	439	9	10	13	14	17	39	56	56	66	70	67	22
	W	494	2	10	15	22	11	36	52	59	61	90	94	42
Essen	**G**	**933**	**11**	**20**	**28**	**36**	**28**	**75**	**108**	**115**	**127**	**160**	**161**	**64**
	M	470	1	1	12	12	23	41	50	51	85	74	77	43
	W	537	3	5	14	9	18	50	53	75	75	105	88	42
Krefeld	**G**	**1.007**	**4**	**6**	**26**	**21**	**41**	**91**	**103**	**126**	**160**	**179**	**165**	**85**
	M	329	0	2	8	10	5	22	31	27	59	50	72	43
	W	370	0	4	6	9	8	26	29	42	43	68	88	47
Mönchengladb.	**G**	**699**	**0**	**6**	**14**	**19**	**13**	**48**	**60**	**69**	**102**	**118**	**160**	**90**
	M	1.327	1	4	37	73	64	169	127	159	204	194	212	83
	W	1.366	1	6	30	55	70	135	145	200	179	201	225	119
Duisburg	**G**	**2.693**	**2**	**10**	**67**	**128**	**134**	**304**	**272**	**359**	**383**	**395**	**437**	**202**
	M	1.085	1	8	7	53	36	134	127	124	161	179	192	63
	W	1.154	3	8	15	63	33	108	124	134	168	195	216	87
Wuppertal	**G**	**2.239**	**4**	**16**	**22**	**116**	**69**	**242**	**251**	**258**	**329**	**374**	**408**	**150**

Landesverband der Jüdischen Gemeinden von Nordrhein - Altersgliederung 2012

Landesverband		Mitglieder	0-3	4-7	8-11	12-18	19-21	22-30	31-40	41-50	51-60	61-70	71-80	> 80
	M	7.880	62	77	178	294	308	834	809	896	1201	1222	1406	593
	W	8.930	54	73	179	291	266	759	869	1073	1197	1545	1713	911
Nordrhein	**G**	**16.810**	**116**	**150**	**357**	**585**	**574**	**1.593**	**1.678**	**1.969**	**2.398**	**2.767**	**3.119**	**1.504**

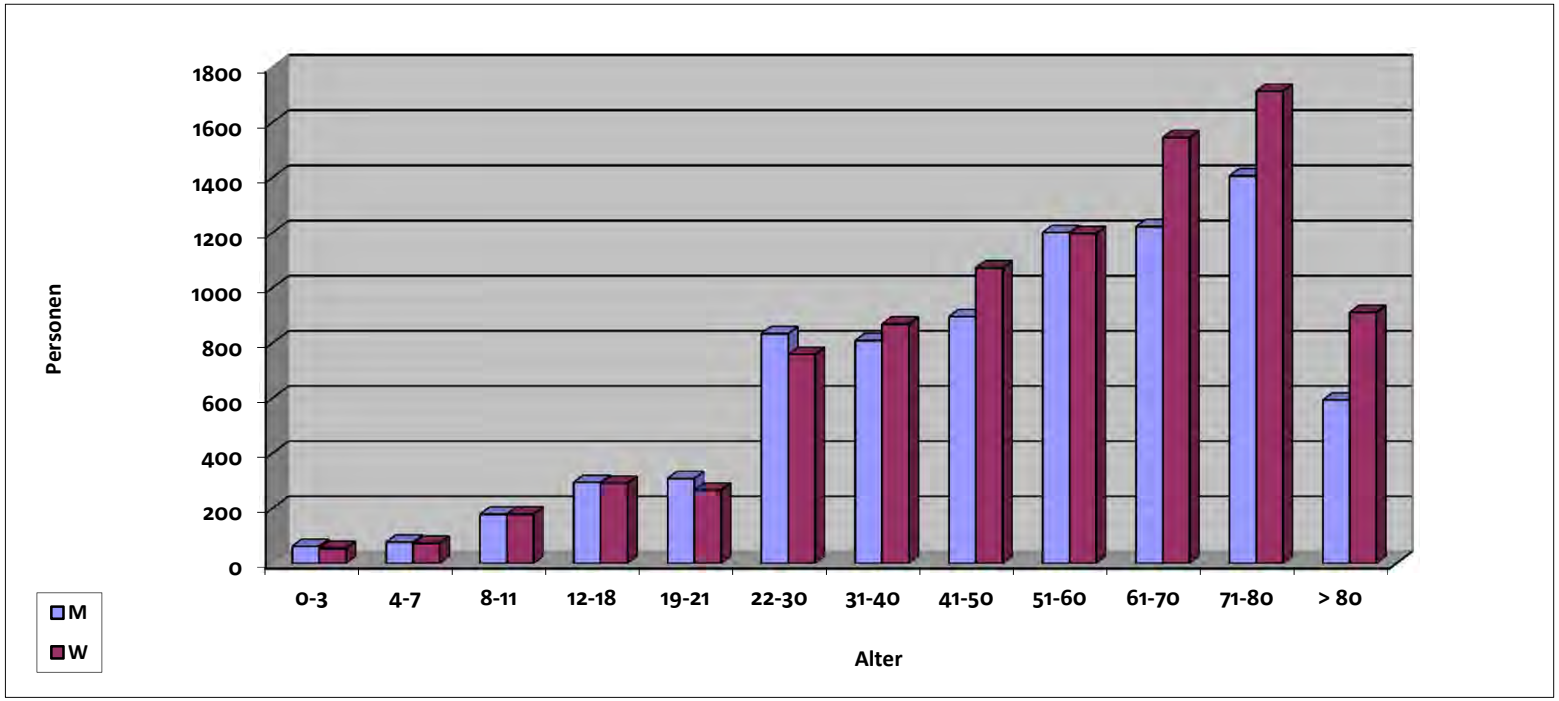

M: männlich, W: weiblich

Israelitische Kultusgemeinde Nürnberg 2012

Wachstum - Vergleich 1989/2012

Israelitische Kultusgemeinde Nürnberg	Mitgliederzahl 1989	Mitgliederzahl 2012
	316	1.959

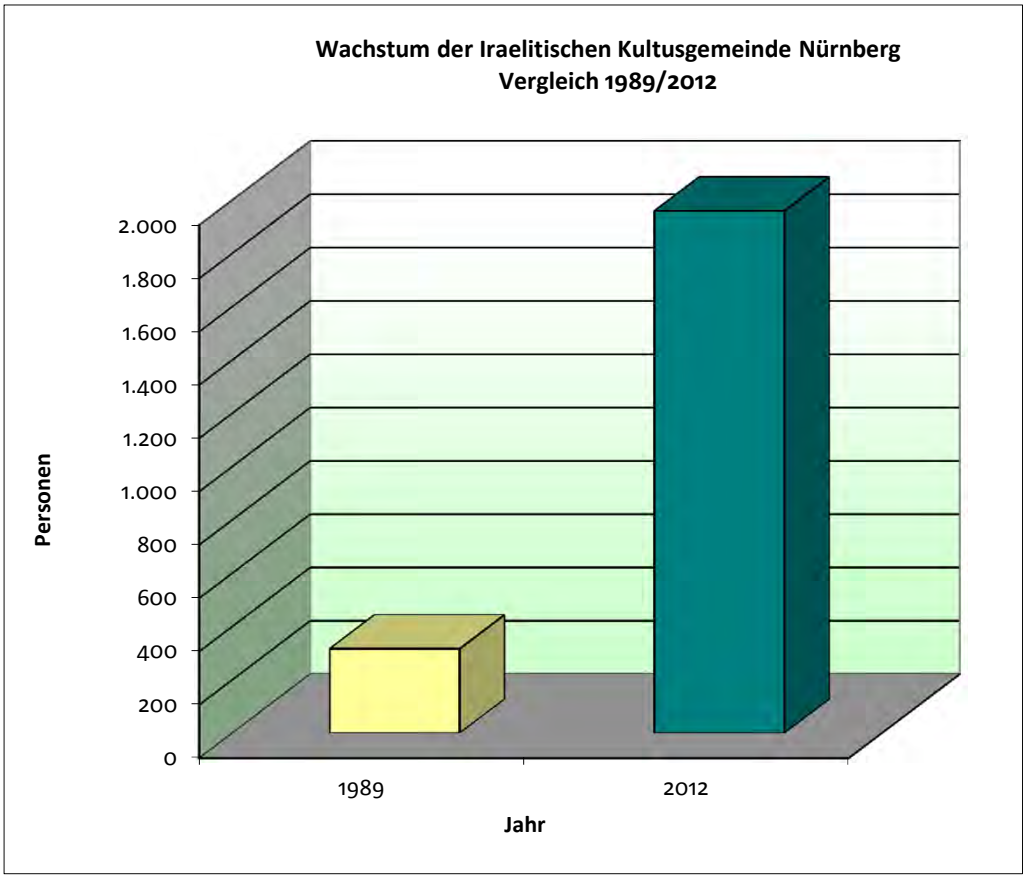

Israelitische Kultusgemeinde Nürnberg

Altersgliederung 2012

Gemeinde		Mitglieder	0-3	4-7	8-11	12-18	19-21	22-30	31-40	41-50	51-60	61-70	71-80	> 80
	M	761	8	6	19	23	29	61	63	77	122	137	148	68
	W	1.198	7	16	16	28	47	95	103	119	198	237	213	119
Bremen	**G**	**1.959**	**15**	**22**	**35**	**51**	**76**	**156**	**166**	**196**	**320**	**374**	**361**	**187**

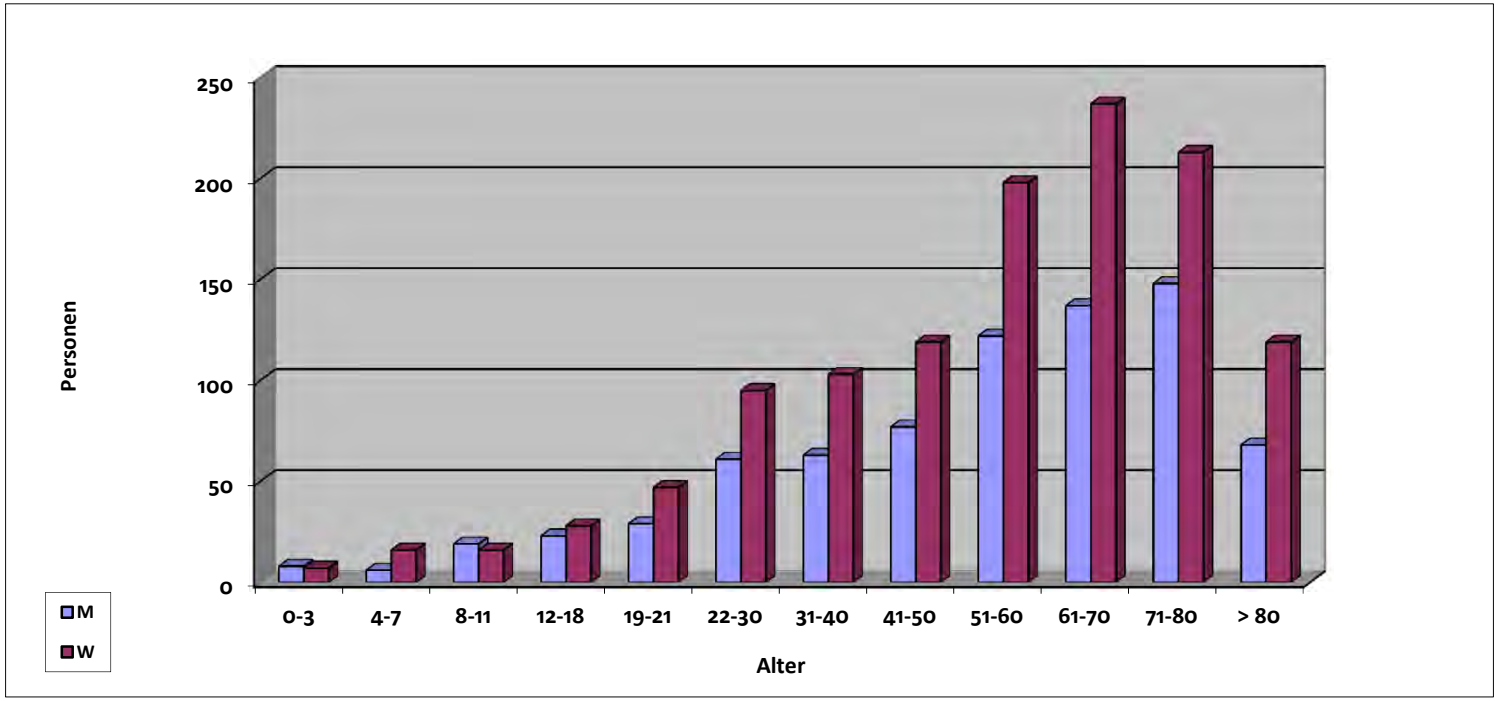

M: männlich, W: weiblich

Jüdische Gemeinde Stadt Potsdam

Wachstum - Vergleich 1994/2012

Jüdische Gemeinde Stadt Potsdam	Mitgliederzahl 1994	Mitgliederzahl 2012
	94	378

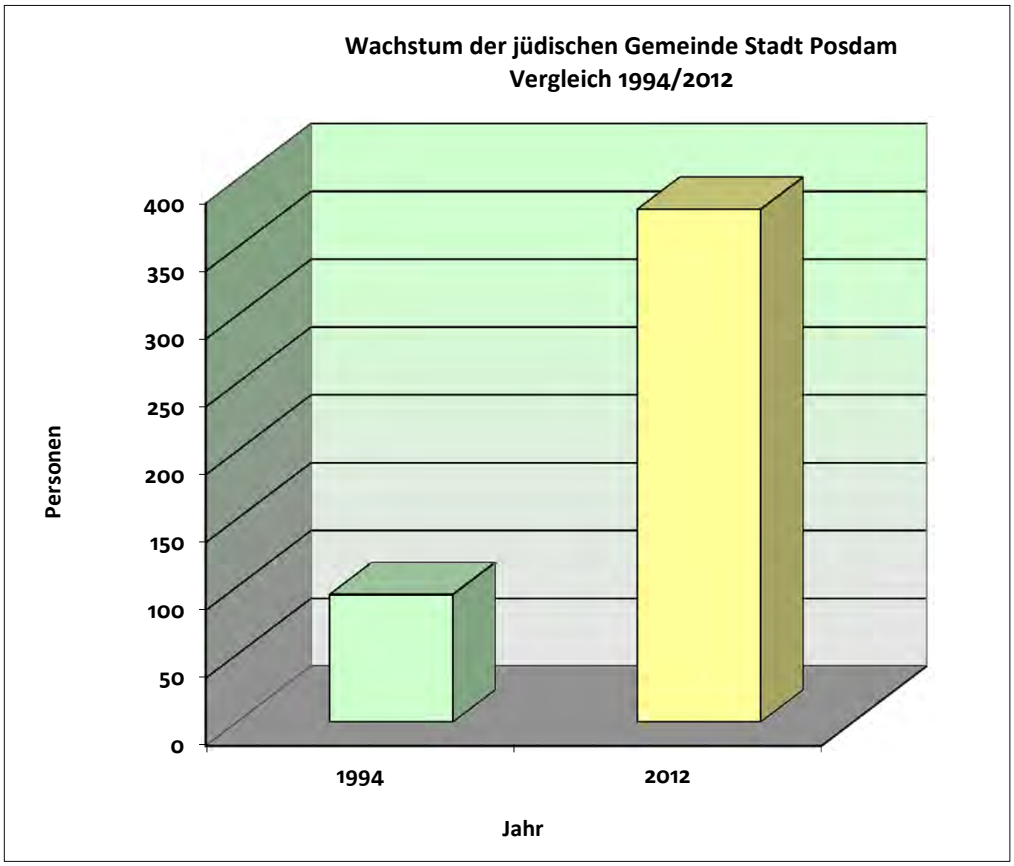

Jüdische Gemeinde Stadt Potsdam

Altersgliederung 2012

Gemeinde		Mitglieder	0-3	4-7	8-11	12-18	19-21	22-30	31-40	41-50	51-60	61-70	71-80	> 80
	M	168	3	3	3	4	3	10	12	14	18	24	56	18
	W	210	4	2	3	4	6	10	14	20	37	29	53	28
Stadt Potsdam	**G**	**378**	**7**	**5**	**6**	**8**	**9**	**20**	**26**	**34**	**55**	**53**	**109**	**46**

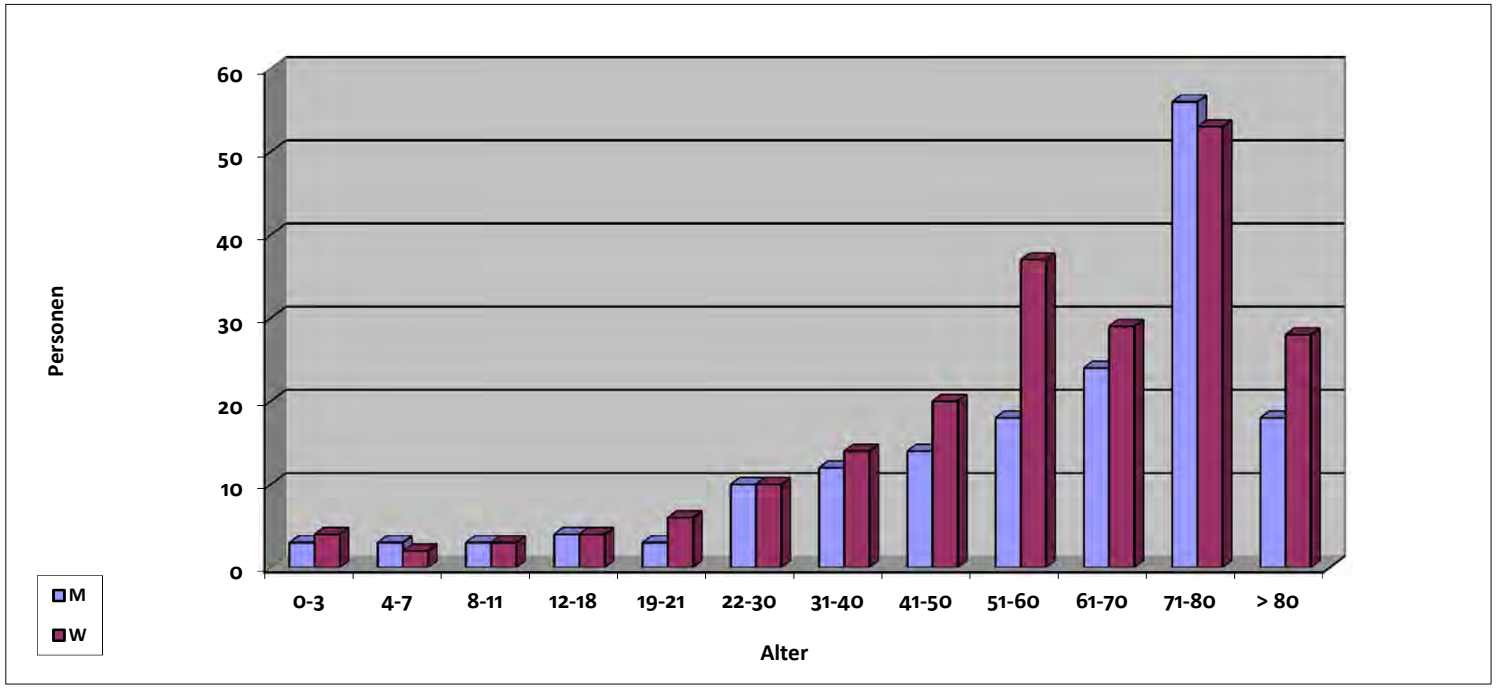

M: männlich, W: weiblich

Landesverband der Jüdischen Gemeinden von Rheinland-Pfalz

Wachstum der Gemeinden - Vergleich 1989/2012

Gemeinde	Mitglieder 1989	Mitglieder 2012
Bad Kreuznach	23	192
Koblenz	54	946
Mainz	140	1.027
Rheinpfalz/Speyer *	81	651
Trier	54	478
Summe LV Rheinland-Pf.	**352**	**3.294**

** Jüdische Kultusgemeinde der Rheinpfalz*

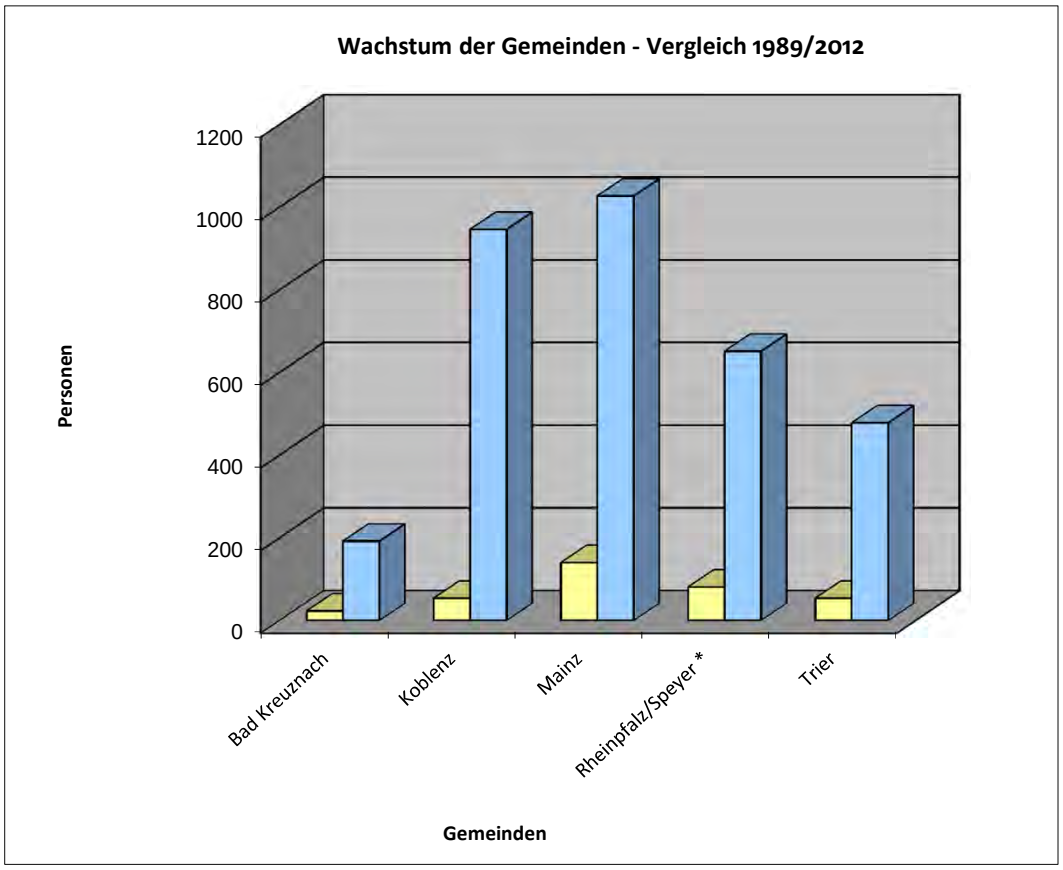

Landesverband der Jüdischen Gemeinden von Rheinland-Pfalz

Altersgliederung 2012

Gemeinde		Mitglieder	0-3	4-7	8-11	12-18	19-21	22-30	31-40	41-50	51-60	61-70	71-80	> 80
	M	81	0	2	1	5	4	7	7	6	10	16	19	4
	W	111	4	1	1	8	0	11	6	9	16	25	15	15
Bad Kreuznach	**G**	**192**	**4**	**3**	**2**	**13**	**4**	**18**	**13**	**15**	**26**	**41**	**34**	**19**
	M	476	1	2	0	14	13	55	35	47	62	68	112	67
	W	470	0	0	0	10	9	35	33	39	82	82	110	70
Koblenz	**G**	**946**	**1**	**2**	**0**	**24**	**22**	**90**	**68**	**86**	**144**	**150**	**222**	**137**
	M	485	15	6	16	25	28	38	42	65	103	95	51	1
	W	542	17	3	16	29	23	62	47	100	97	91	54	3
Mainz	**G**	**1.027**	**32**	**9**	**32**	**54**	**51**	**100**	**89**	**165**	**200**	**186**	**105**	**4**
	M	292	2	3	14	11	12	26	19	19	44	38	69	35
	W	359	1	3	10	6	14	23	25	38	53	68	69	49
Rheinpfalz/Speyer	**G**	**651**	**3**	**6**	**24**	**17**	**26**	**49**	**44**	**57**	**97**	**106**	**138**	**84**
	M	222	1	4	3	2	7	23	14	16	26	37	70	19
	W	256	2	0	3	2	5	13	13	26	26	49	82	35
Trier	**G**	**478**	**3**	**4**	**6**	**4**	**12**	**36**	**27**	**42**	**52**	**86**	**152**	**54**

Landesverband der Jüdischen Gemeinden von Rheinland-Pfalz

Altersgliederung 2012

Landesverband		Mitglieder	0-3	4-7	8-11	12-18	19-21	22-30	31-40	41-50	51-60	61-70	71-80	> 80
	M	1.556	19	17	34	57	64	149	117	153	245	254	321	126
	W	1.738	24	7	30	55	51	144	124	212	274	315	330	172
Rheinland-Pfalz	**G**	**3.294**	**43**	**24**	**64**	**112**	**115**	**293**	**241**	**365**	**519**	**569**	**651**	**298**

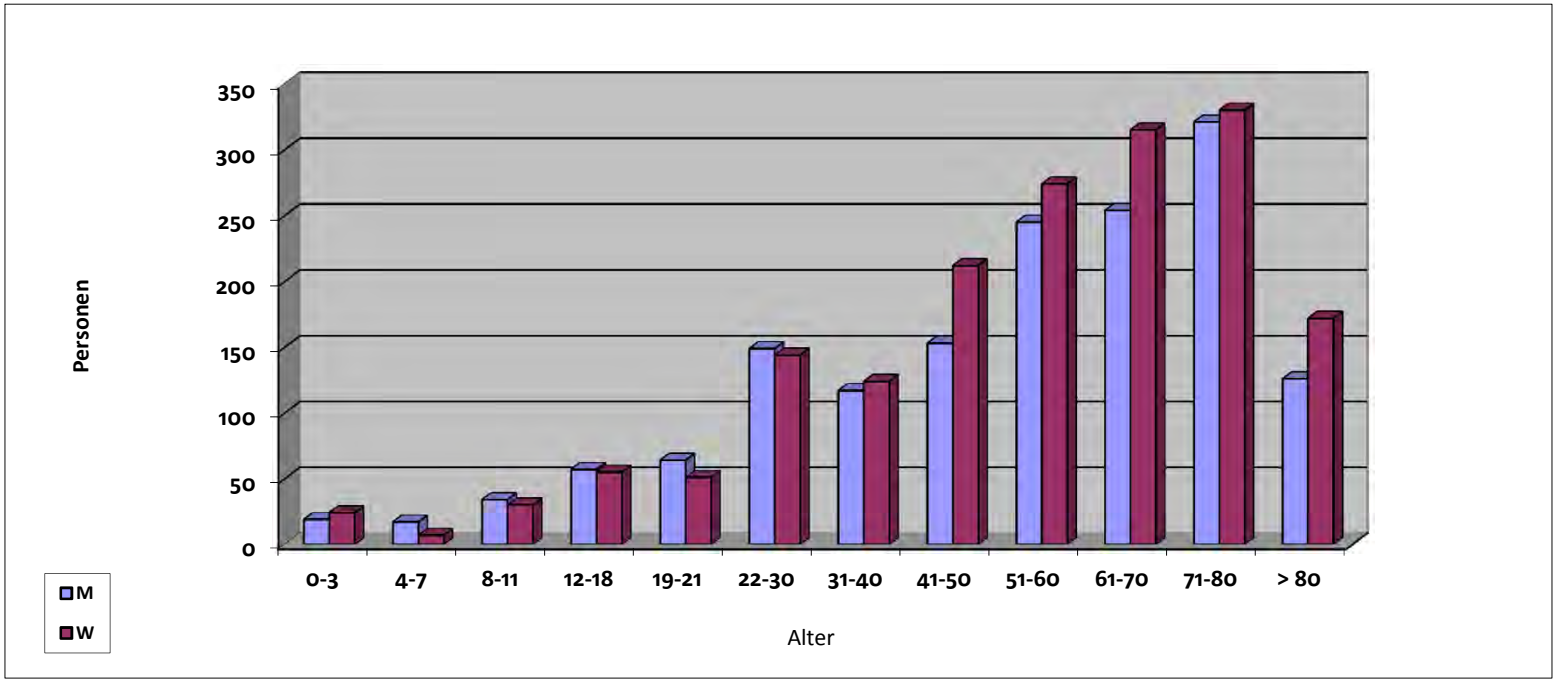

M: männlich, W: weiblich

Synagogengemeinde Saar

Wachstum - Vergleich 1989/2012

Synagogen-Gemeinde Saar	Mitgliederzahl 1989	Mitgliederzahl 2012
	236	993

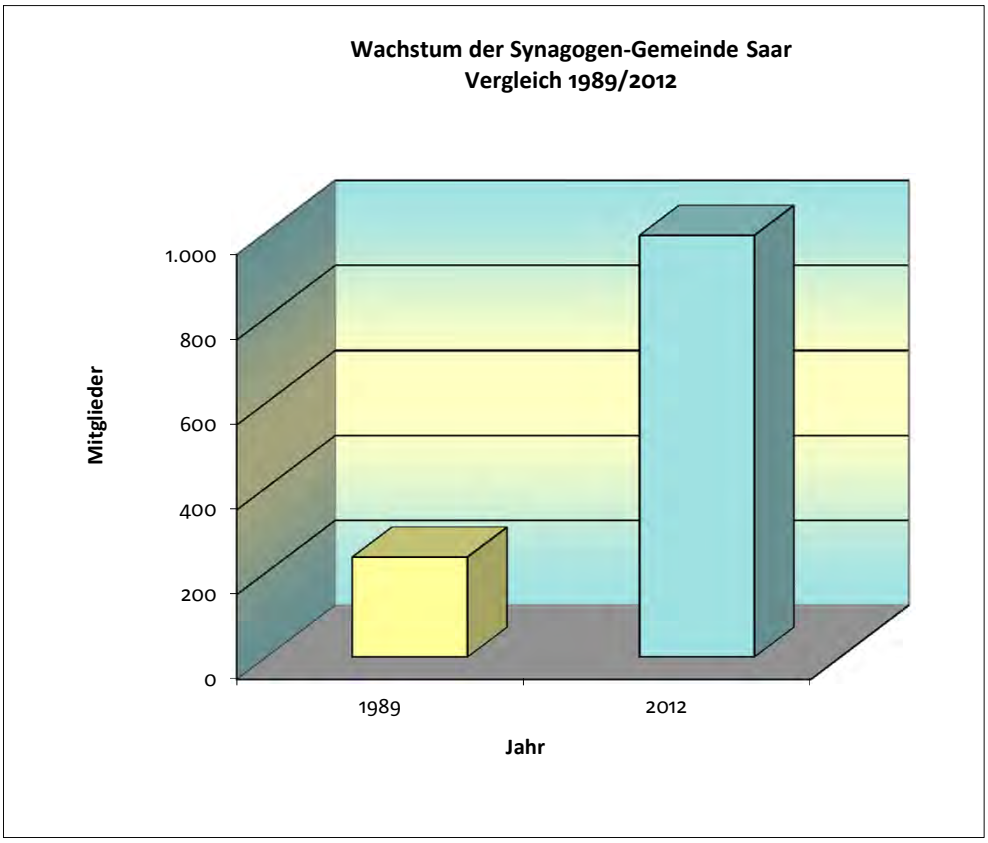

Synagogengemeinde Saar

Altersgliederung 2012

Gemeinde		Mitglieder	0-3	4-7	8-11	12-18	19-21	22-30	31-40	41-50	51-60	61-70	71-80	> 80
	M	435	3	1	9	13	19	46	28	35	53	80	104	44
	W	558	1	1	7	16	20	46	36	51	81	107	126	66
Saarbrücken	**G**	**993**	**4**	**2**	**16**	**29**	**39**	**92**	**64**	**86**	**134**	**187**	**230**	**110**

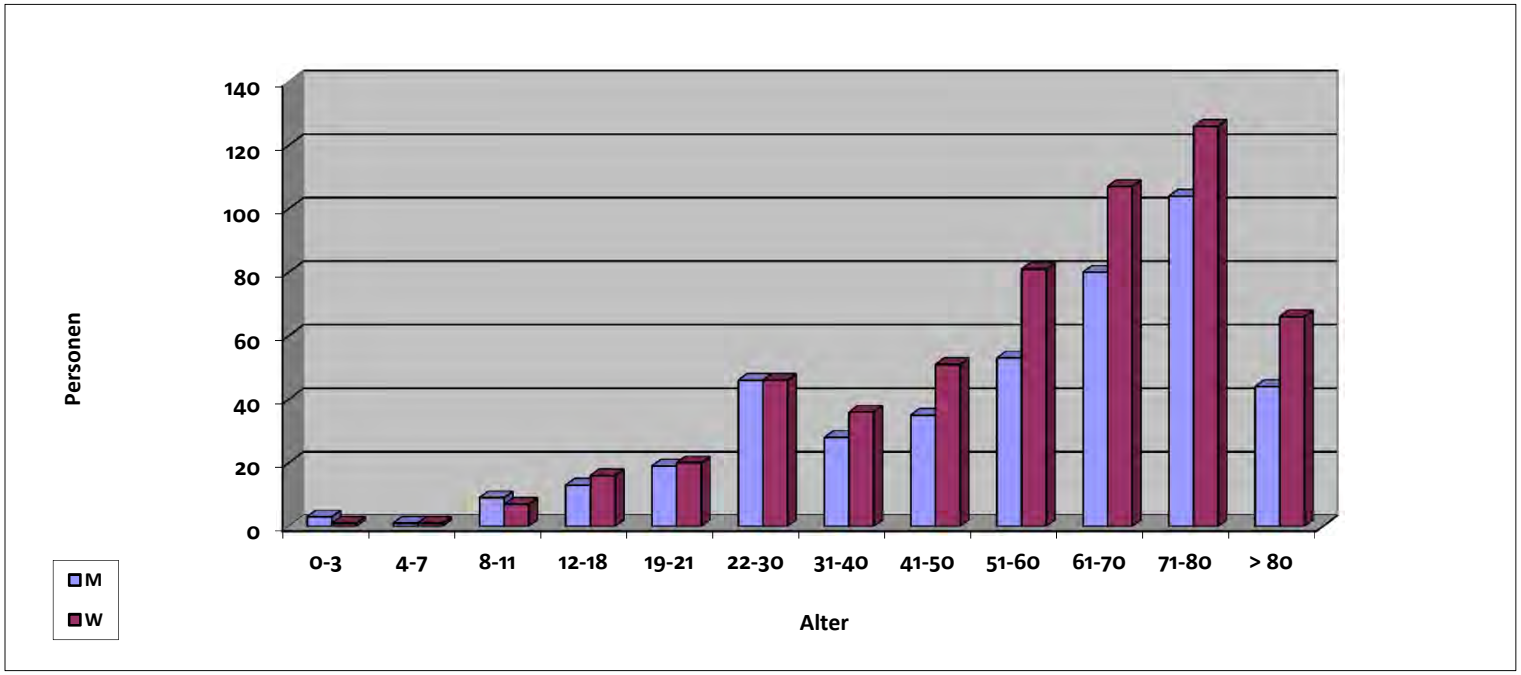

M: männlich, W: weiblich

Landesverband Sachsen der Jüdischen Gemeinden

Wachstum der Gemeinden - Vergleich 1994/2012

Gemeinde	Mitglieder 1994	Mitglieder 2012
Chemnitz	57	602
Dresden	81	751
Leipzig	94	1.302
Summe LV Sachsen	232	2.655

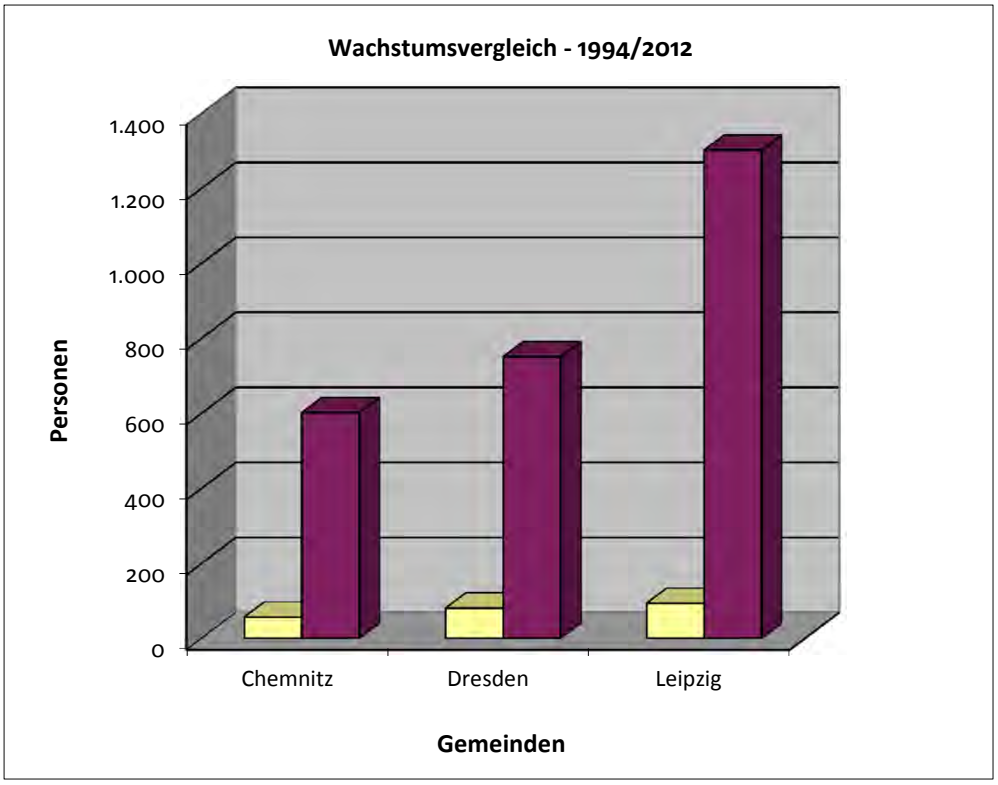

Landesverband Sachsen der Jüdischen Gemeinden: Altersgliederung 2012

Gemeinde		Mitglieder	0-3	4-7	8-11	12-18	19-21	22-30	31-40	41-50	51-60	61-70	71-80	> 80
	M	255	0	6	5	10	7	24	7	19	34	43	73	27
	W	347	1	1	3	14	16	27	16	34	57	53	85	40
Chemnitz	**G**	**602**	**1**	**7**	**8**	**24**	**23**	**51**	**23**	**53**	**91**	**96**	**158**	**67**
	M	334	0	2	9	13	7	36	19	39	47	64	73	25
	W	417	1	6	5	15	6	32	40	43	64	64	107	34
Dresden	**G**	**751**	**1**	**8**	**14**	**28**	**13**	**68**	**59**	**82**	**111**	**128**	**180**	**59**
	M	602	5	9	7	20	17	50	40	53	79	115	154	53
	W	700	3	7	12	15	18	46	36	76	106	148	157	76
Leipzig	**G**	**1.302**	**8**	**16**	**19**	**35**	**35**	**96**	**76**	**129**	**185**	**263**	**311**	**129**

Landesverband		Mitglieder	0-3	4-7	8-11	12-18	19-21	22-30	31-40	41-50	51-60	61-70	71-80	> 80
	M	1.191	5	17	21	43	31	110	66	111	160	222	300	105
	W	1.464	5	14	20	44	40	105	92	153	227	265	349	150
Sachsen	**G**	**2.655**	**10**	**31**	**41**	**87**	**71**	**215**	**158**	**264**	**387**	**487**	**649**	**255**

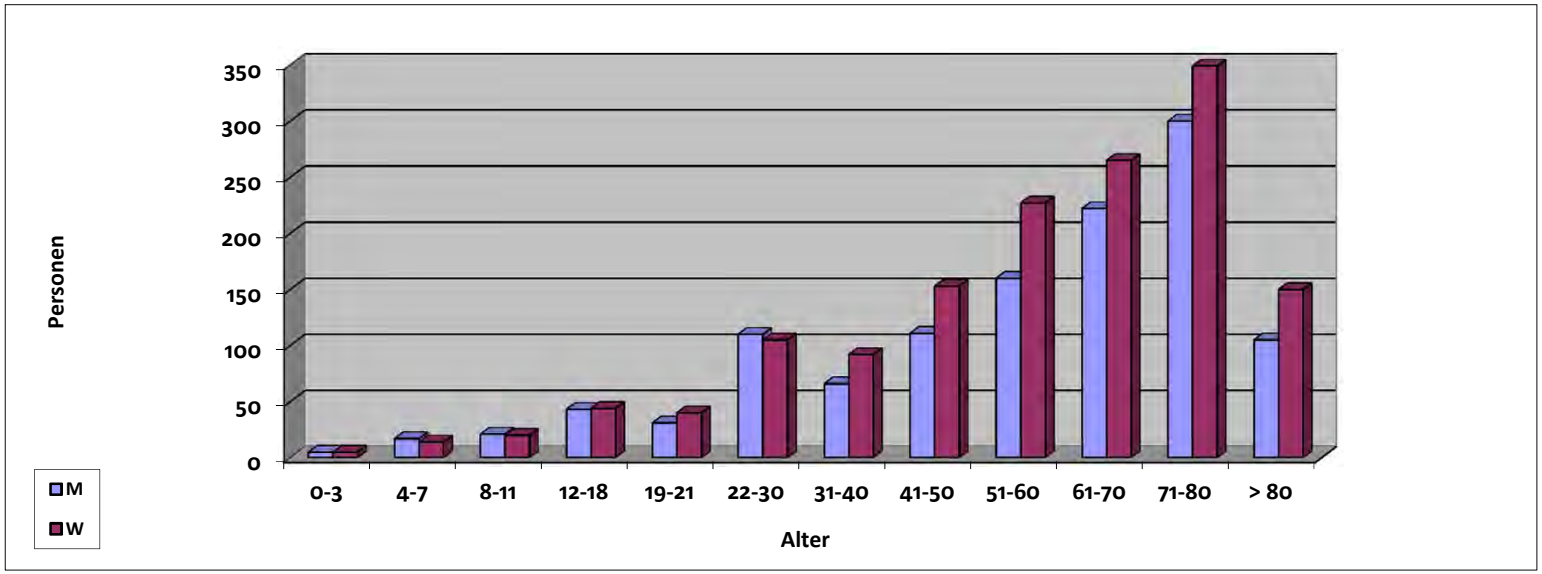

M: männlich, W: weiblich

Landesverband Jüdischer Gemeinden Sachsen-Anhalt

Wachstum der Gemeinden - Vergleich 1994/2012

Gemeinden	Mitglieder 1994	Mitglieder 2012
Dessau	17	351
Halle	128	614
Magdeburg	99	516
LV Sachsen-Anhalt	244	1.481

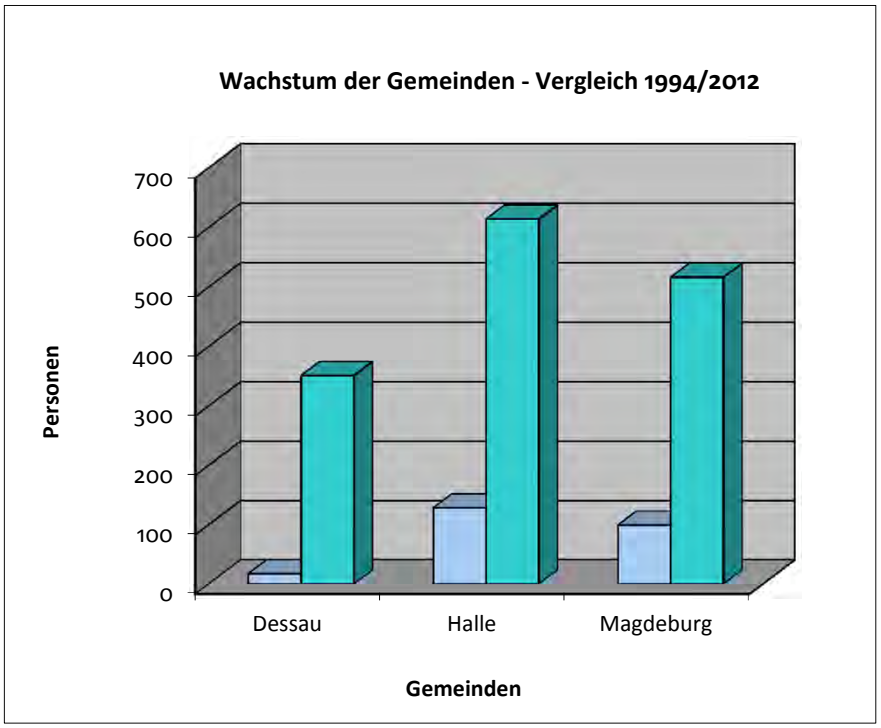

Landesverband Jüdischer Gemeinden Sachsen-Anhalt: Altersgliederung 2012

Gemeinde		Mitglieder	0-3	4-7	8-11	12-18	19-21	22-30	31-40	41-50	51-60	61-70	71-80	> 80
	M	154	1	2	3	6	3	9	5	14	33	28	32	18
	W	197	1	1	4	5	0	5	14	19	44	30	48	26
Dessau	**G**	**351**	**2**	**3**	**7**	**11**	**3**	**14**	**19**	**33**	**77**	**58**	**80**	**44**
	M	272	3	9	7	16	9	21	16	29	37	40	66	19
	W	342	5	5	9	25	6	19	28	40	41	59	73	32
Halle/Saale	**G**	**614**	**8**	**14**	**16**	**41**	**15**	**40**	**44**	**69**	**78**	**99**	**139**	**51**
	M	212	0	1	6	11	5	11	13	13	26	45	61	20
	W	304	1	3	3	10	3	14	21	26	46	71	79	27
Magdeburg	**G**	**516**	**1**	**4**	**9**	**21**	**8**	**25**	**34**	**39**	**72**	**116**	**140**	**47**

Landesverband		Mitglieder	0-3	4-7	8-11	12-18	19-21	22-30	31-40	41-50	51-60	61-70	71-80	> 80
	M	638	4	12	16	33	17	41	34	56	96	113	159	57
	W	843	7	9	16	40	9	38	63	85	131	160	200	85
Sachsen-Anhalt	**G**	**1.481**	**11**	**21**	**32**	**73**	**26**	**79**	**97**	**141**	**227**	**273**	**359**	**142**

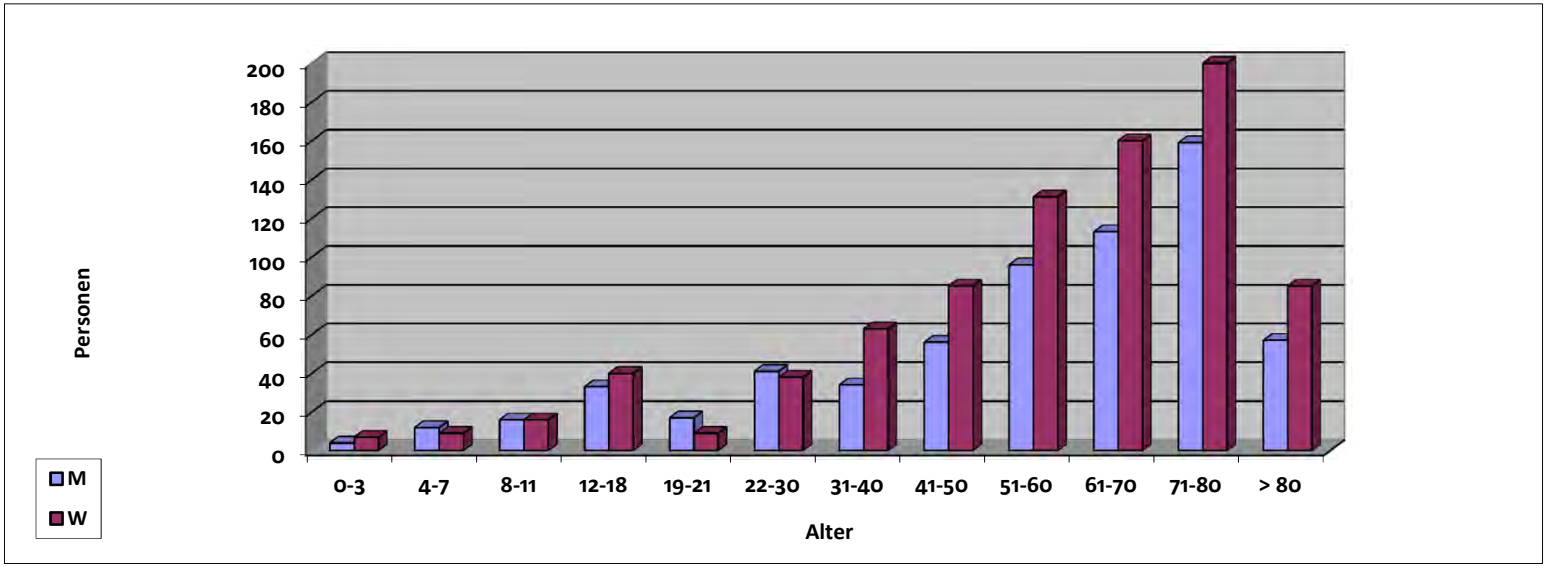

M: männlich, W: weiblich

Jüdische Gemeinschaft Schleswig-Holstein

Wachstum der Gemeinden - Vergleich 2005/2012

Gemeinde	Mitgliederzahl 2005	Mitgliederzahl 2012
Flensburg	52	79
Kiel und Region	437	463
Lübeck	748	733
Summe JG Schleswig-Hol.	1.237	1.275

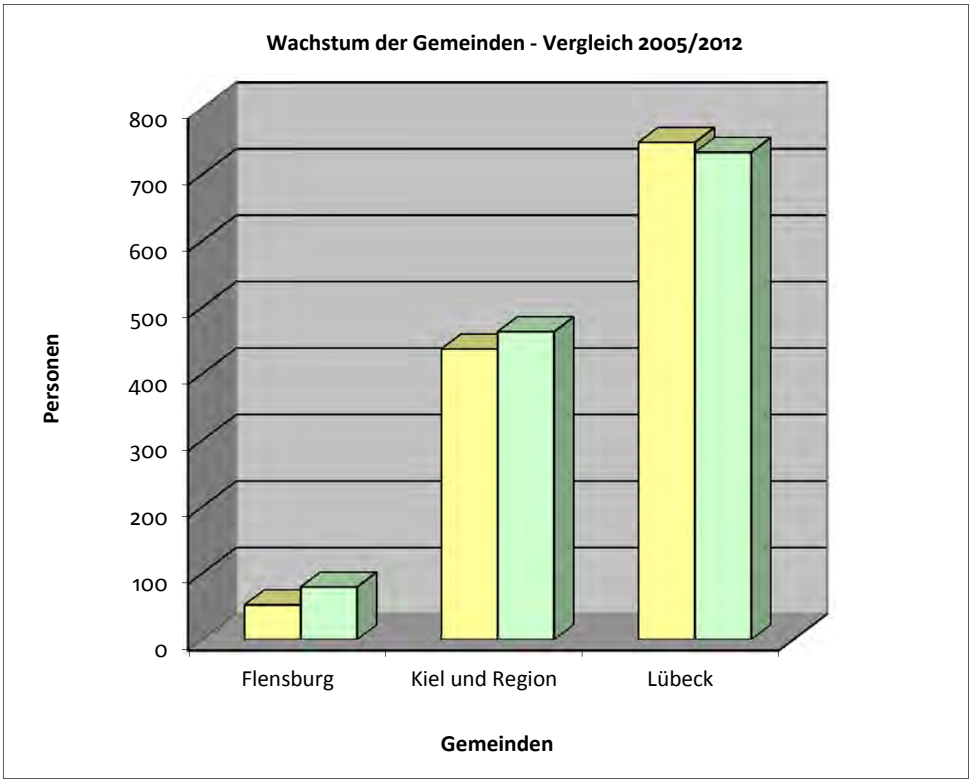

Jüdische Gemeinschaft Schleswig-Holstein - Altersgliederung 2012

Gemeinde		Mitglieder	0-3	4-7	8-11	12-18	19-21	22-30	31-40	41-50	51-60	61-70	71-80	> 80
	M	39	1	0	1	4	2	4	1	3	6	5	7	5
	W	40	0	2	2	1	2	2	4	6	5	7	8	1
Flensburg	**G**	**79**	**1**	**2**	**3**	**5**	**4**	**6**	**5**	**9**	**11**	**12**	**15**	**6**
	M	203	1	3	5	12	4	17	5	22	29	39	51	15
	W	260	0	1	3	6	7	16	12	25	34	61	67	28
Kiel u. Region	**G**	**463**	**1**	**4**	**8**	**18**	**11**	**33**	**17**	**47**	**63**	**100**	**118**	**43**
	M	331	2	2	13	15	7	37	16	39	41	48	76	35
	W	402	0	6	4	10	6	28	24	34	61	93	83	53
Lübeck	**G**	**733**	**2**	**8**	**17**	**25**	**13**	**65**	**40**	**73**	**102**	**141**	**159**	**88**

Landesverband		Mitglieder	0-3	4-7	8-11	12-18	19-21	22-30	31-40	41-50	51-60	61-70	71-80	> 80
	M	573	4	5	19	31	13	58	22	64	76	92	134	55
	W	702	0	9	9	17	15	46	40	65	100	161	158	82
Schleswig-Holst.	**G**	**1.275**	**4**	**14**	**28**	**48**	**28**	**104**	**62**	**129**	**176**	**253**	**292**	**137**

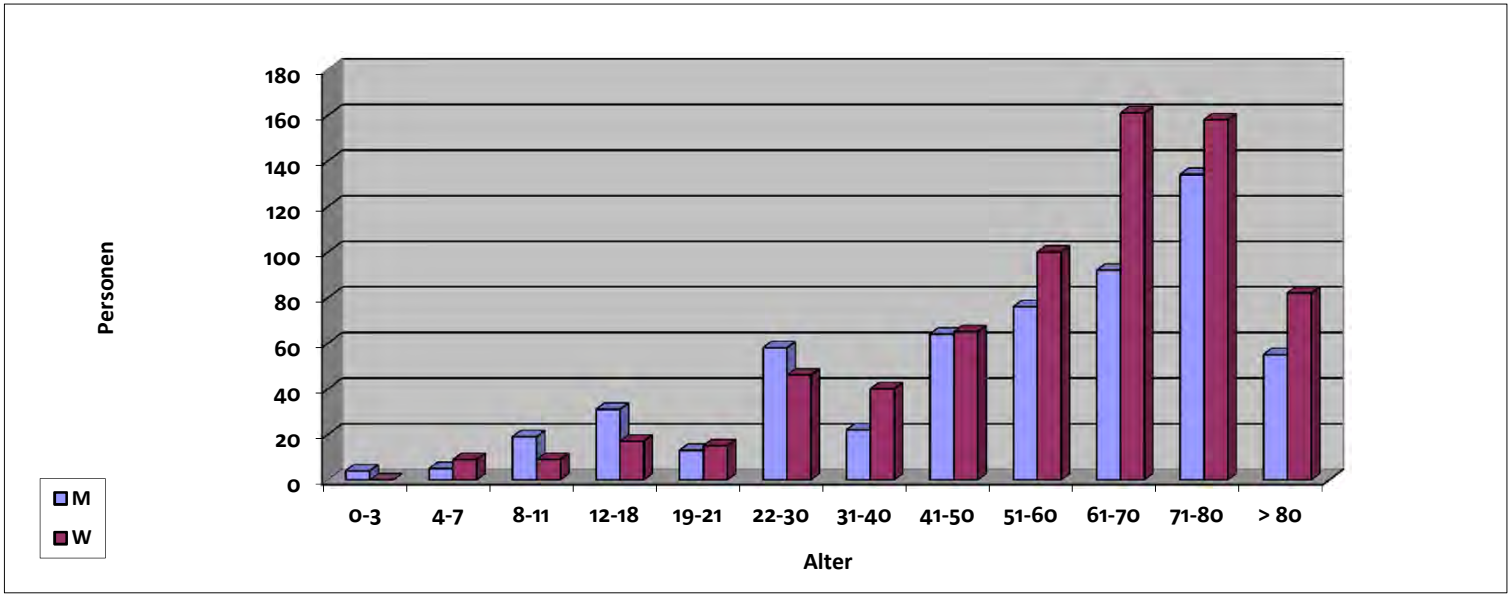

M: männlich, W: weiblich

Landesverband der Jüdischen Gemeinden von Schleswig-Holstein

Wachstum der Gemeinden - Vergleich 1989/2012

Gemeinde	Mitglieder 1989	Mitglieder 2012
Ahrensburg-Stormarn	0	18
Bad Segeberg	0	221
Elmshorn	0	49
Kiel	0	151
Pinneberg*	0	256
Summe LV Schleswig-Holst.	0	695

**Stand 2011*

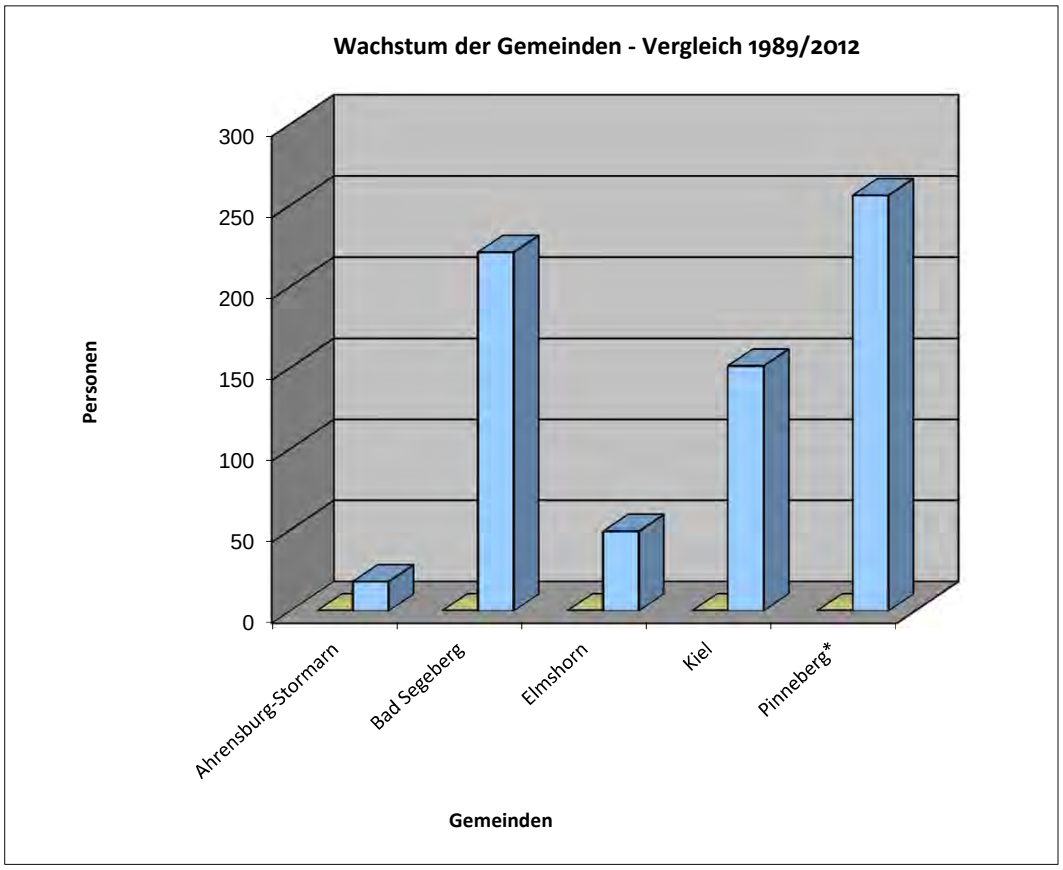

Landesverband der Jüdischen Gemeinden von Schleswig-Holstein

Altersgliederung 2012

Gemeinde		Mitglieder	0-3	4-7	8-11	12-18	19-21	22-30	31-40	41-50	51-60	61-70	71-80	> 80
	M	11	0	0	0	1	0	1	0	1	0	4	4	0
	W	7	0	0	0	0	1	3	0	1	0	1	1	0
Ahrensburg-St.	**G**	**18**	**0**	**0**	**0**	**1**	**1**	**4**	**0**	**2**	**0**	**5**	**5**	**0**
	M	101	2	2	7	6	3	10	11	14	20	17	6	3
	W	120	0	8	5	8	5	9	16	24	15	16	6	8
Bad Segeberg	**G**	**221**	**2**	**10**	**12**	**14**	**8**	**19**	**27**	**38**	**35**	**33**	**12**	**11**
	M	22	0	0	0	0	1	0	1	2	1	2	11	4
	W	27	0	0	0	0	0	1	1	3	3	5	12	2
Elmshorn	**G**	**49**	**0**	**0**	**0**	**0**	**1**	**1**	**2**	**5**	**4**	**7**	**23**	**6**
	M	62	0	0	7	4	2	6	14	4	5	10	8	2
	W	89	3	4	2	1	1	8	10	16	14	10	12	8
Kiel	**G**	**151**	**3**	**4**	**9**	**5**	**3**	**14**	**24**	**20**	**19**	**20**	**20**	**10**
	M	122	2	2	3	5	7	1	12	15	21	24	30	0
	W	134	0	1	0	2	0	3	7	12	37	53	16	3
Pinneberg*	**G**	**256**	**2**	**3**	**3**	**7**	**7**	**4**	**19**	**27**	**58**	**77**	**46**	**3**

**** Stand 2011***

Landesverband der Jüdischen Gemeinden von Schleswig-Holstein

Altersgliederung 2012

Landesverband		Mitglieder	0-3	4-7	8-11	12-18	19-21	22-30	31-40	41-50	51-60	61-70	71-80	> 80
	M	318	4	4	17	16	13	18	38	36	47	57	59	9
	W	377	3	13	7	11	7	24	34	56	69	85	47	21
Schleswig-Holst.	**G**	**695**	**7**	**17**	**24**	**27**	**20**	**42**	**72**	**92**	**116**	**142**	**106**	**30**

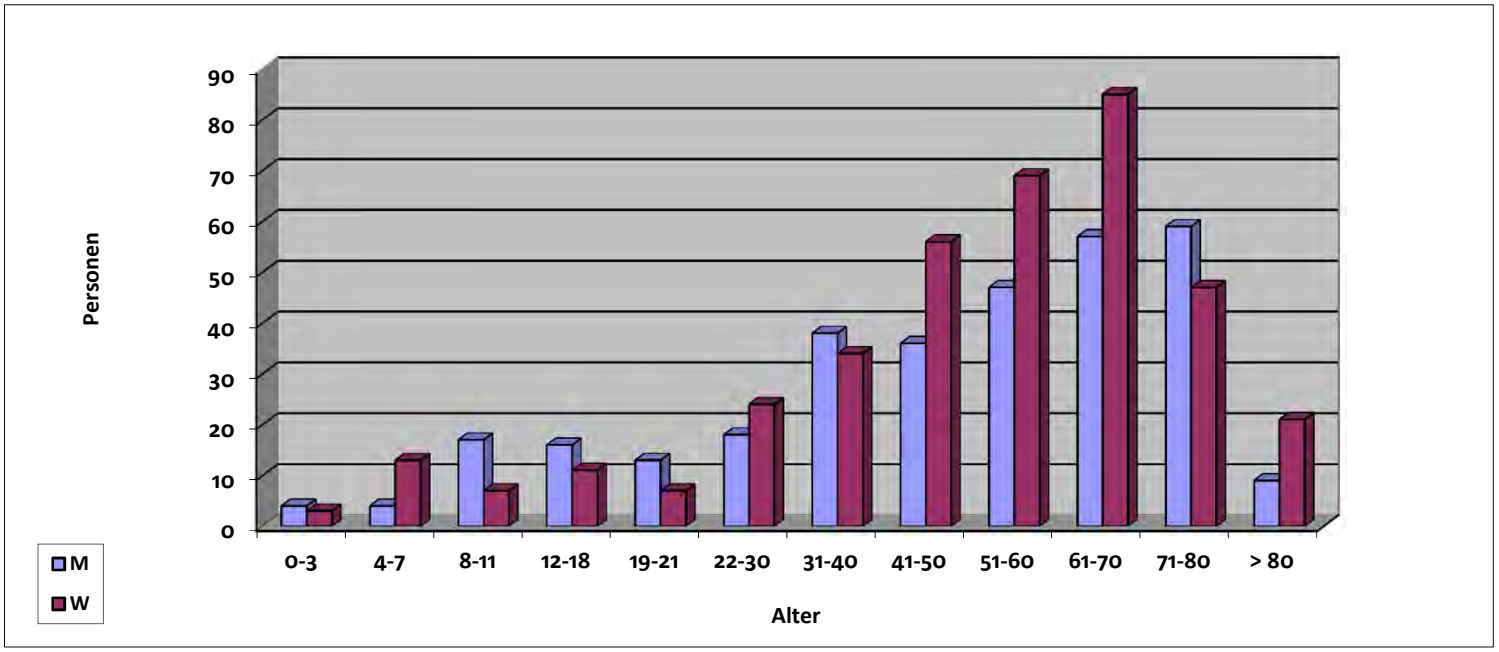

M: männlich, W: weiblich

Jüdische Landesgemeinde Thüringen (Erfurt)

Wachstum - Vergleich 1994/2012

Jüdische Landesgemeinde Thüringen	Mitgliederzahl 1994	Mitgliederzahl 2012
	180	796

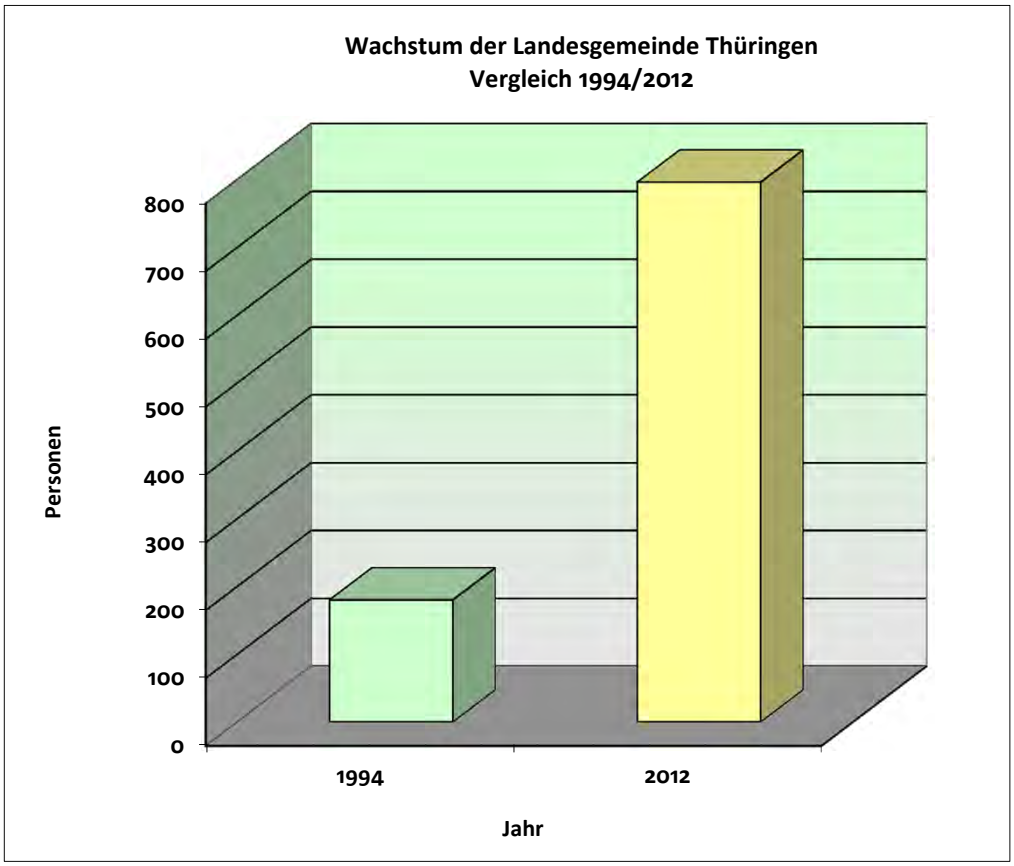

Jüdische Landesgemeinde Thüringen (Erfurt)

Altersgliederung 2012

Gemeinde		Mitglieder	0-3	4-7	8-11	12-18	19-21	22-30	31-40	41-50	51-60	61-70	71-80	> 80
	M	341	2	3	6	13	6	38	20	33	60	62	73	25
	W	455	2	2	8	12	16	28	32	45	69	87	104	50
Thüringen	**G**	**796**	**4**	**5**	**14**	**25**	**22**	**66**	**52**	**78**	**129**	**149**	**177**	**75**

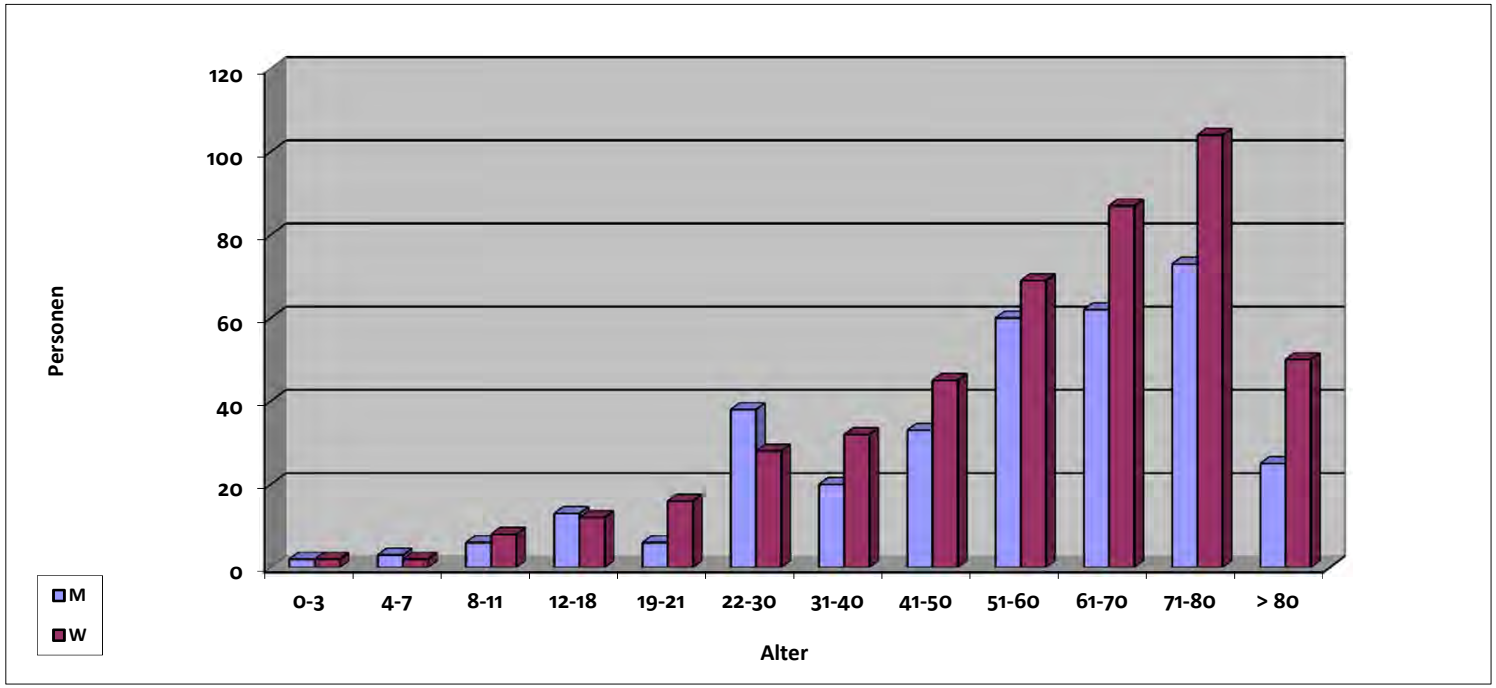

M: männlich, W: weiblich

Landesverband der Jüdischen Gemeinden von Westfalen

Wachstum der Gemeinden - Vergleich 1989/2012

Gemeinde	Mitglieder 1989	Mitglieder 2012
Bielefeld	23	280
Bochum-Herne-Hatt.*	66	1.095
Dortmund	337	3.069
Gelsenkirchen	79	382
Hagen	38	290
Herford-Detmold	23	113
Minden	43	81
Münster	101	722
Paderborn	35	54
Recklinghausen	0	577
Summe LV Westfalen	745	6.663

** Bochum-Herne-Hattingen*

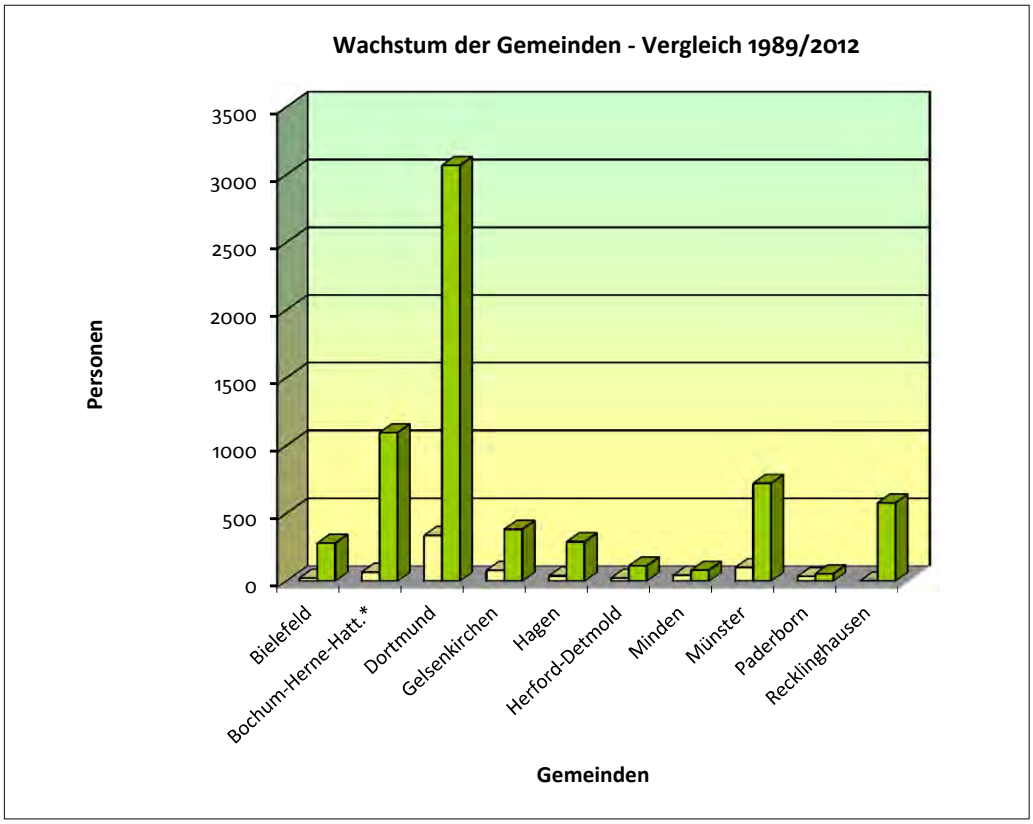

Landesverband der Jüdischen Gemeinden von Westfalen: Altersgliederung 2012

Gemeinde		Mitglieder	0-3	4-7	8-11	12-18	19-21	22-30	31-40	41-50	51-60	61-70	71-80	> 80
	M	125	3	8	4	8	5	11	13	12	19	17	19	6
	W	155	1	4	12	9	7	16	12	27	19	21	19	8
Bielefeld	**G**	**280**	**4**	**12**	**16**	**17**	**12**	**27**	**25**	**39**	**38**	**38**	**38**	**14**
	M	496	1	7	7	14	13	53	38	45	76	86	106	50
	W	599	4	10	5	16	9	56	39	54	98	103	130	75
Bochum	**G**	**1.095**	**5**	**17**	**12**	**30**	**22**	**109**	**77**	**99**	**174**	**189**	**236**	**125**
	M	1.387	9	12	18	45	31	151	113	147	195	242	305	119
	W	1.682	10	15	21	49	32	127	146	157	228	324	370	203
Dortmund	**G**	**3.069**	**19**	**27**	**39**	**94**	**63**	**278**	**259**	**304**	**423**	**566**	**675**	**322**
	M	171	2	6	4	10	2	8	10	23	22	32	40	12
	W	211	3	5	0	9	5	22	18	24	29	35	40	21
Gelsenkirchen	**G**	**382**	**5**	**11**	**4**	**19**	**7**	**30**	**28**	**47**	**51**	**67**	**80**	**33**
	M	135	2	5	0	10	7	9	10	19	13	19	26	15
	W	155	5	1	4	5	4	6	12	19	19	33	29	18
Hagen	**G**	**290**	**7**	**6**	**4**	**15**	**11**	**15**	**22**	**38**	**32**	**52**	**55**	**33**
	M	59	0	0	4	4	1	2	5	7	9	12	12	3
	W	54	0	1	1	1	3	7	5	5	8	13	5	5
Herford-Detm.	**G**	**113**	**0**	**1**	**5**	**5**	**4**	**9**	**10**	**12**	**17**	**25**	**17**	**8**
	M	38	1	1	0	3	3	1	2	7	5	7	6	2
	W	43	0	2	3	2	2	1	4	5	7	4	9	4
Minden	**G**	**81**	**1**	**3**	**3**	**5**	**5**	**2**	**6**	**12**	**12**	**11**	**15**	**6**
	M	329	4	4	18	17	15	44	35	43	37	47	49	16
	W	393	6	10	11	26	12	38	41	52	55	52	70	20
Münster	**G**	**722**	**10**	**14**	**29**	**43**	**27**	**82**	**76**	**95**	**92**	**99**	**119**	**36**
	M	24	0	0	0	1	2	2	0	2	6	3	4	4
	W	30	0	0	0	1	2	2	1	5	3	5	8	3
Paderborn	**G**	**54**	**0**	**0**	**0**	**2**	**4**	**4**	**1**	**7**	**9**	**8**	**12**	**7**
	M	268	0	1	6	19	7	42	28	22	41	35	46	21
	W	309	1	2	9	9	8	29	18	41	48	40	70	34
Recklinghausen	**G**	**577**	**1**	**3**	**15**	**28**	**15**	**71**	**46**	**63**	**89**	**75**	**116**	**55**

Landesverband der Jüdischen Gemeinden von Westfalen: Altersgliederung 2012

Landesverband		Mitglieder	0-3	4-7	8-11	12-18	19-21	22-30	31-40	41-50	51-60	61-70	71-80	> 80
	M	3.032	22	44	61	131	86	323	254	327	423	500	613	248
	W	3.631	30	50	66	127	84	304	296	389	514	630	750	391
Westfalen	**G**	**6.663**	**52**	**94**	**127**	**258**	**170**	**627**	**550**	**716**	**937**	**1.130**	**1363**	**639**

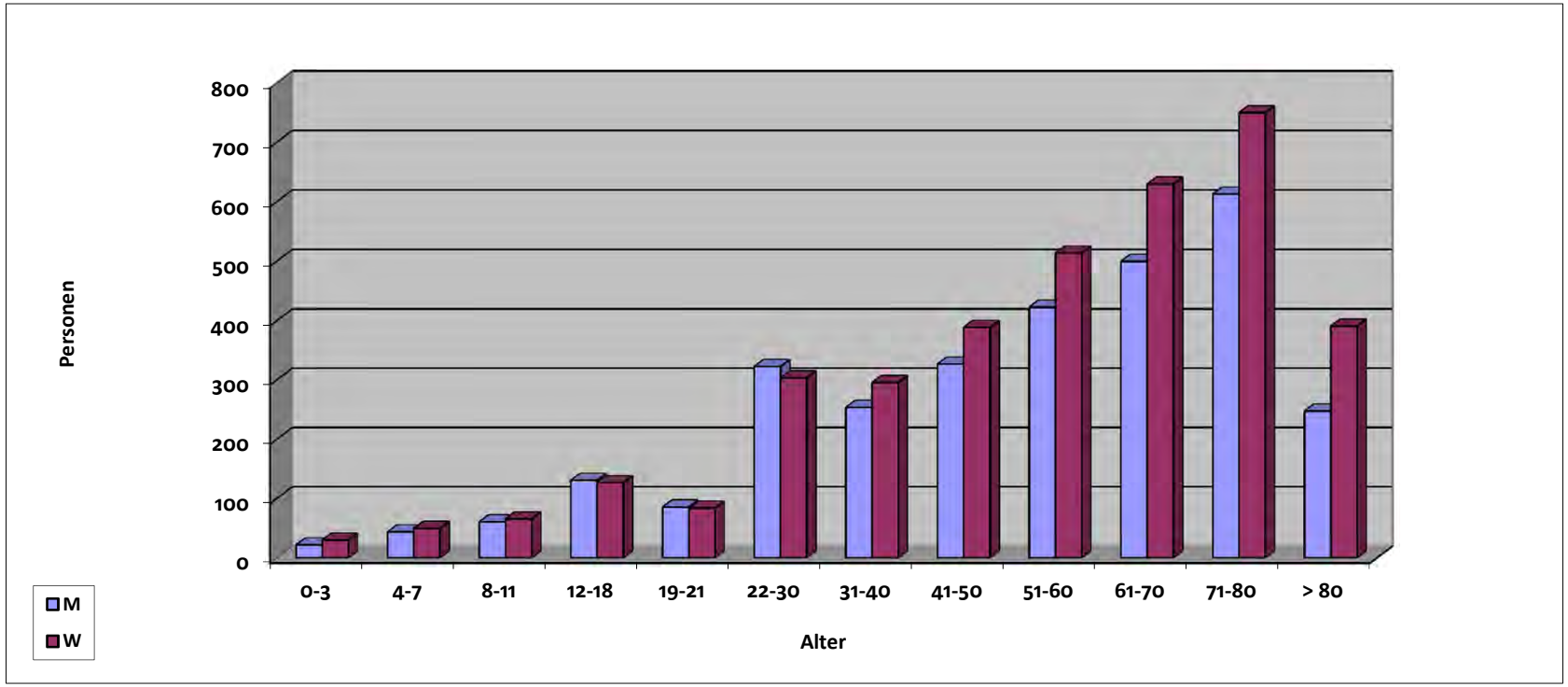

M: männlich, W: weiblich

Israelitische Religionsgemeinschaft Württemberg (Stuttgart/Region)

Wachstum - Vergleich 1989/2012

IRG	Mitglieder 1989	Mitglieder 2012
Württemberg	677	2.952

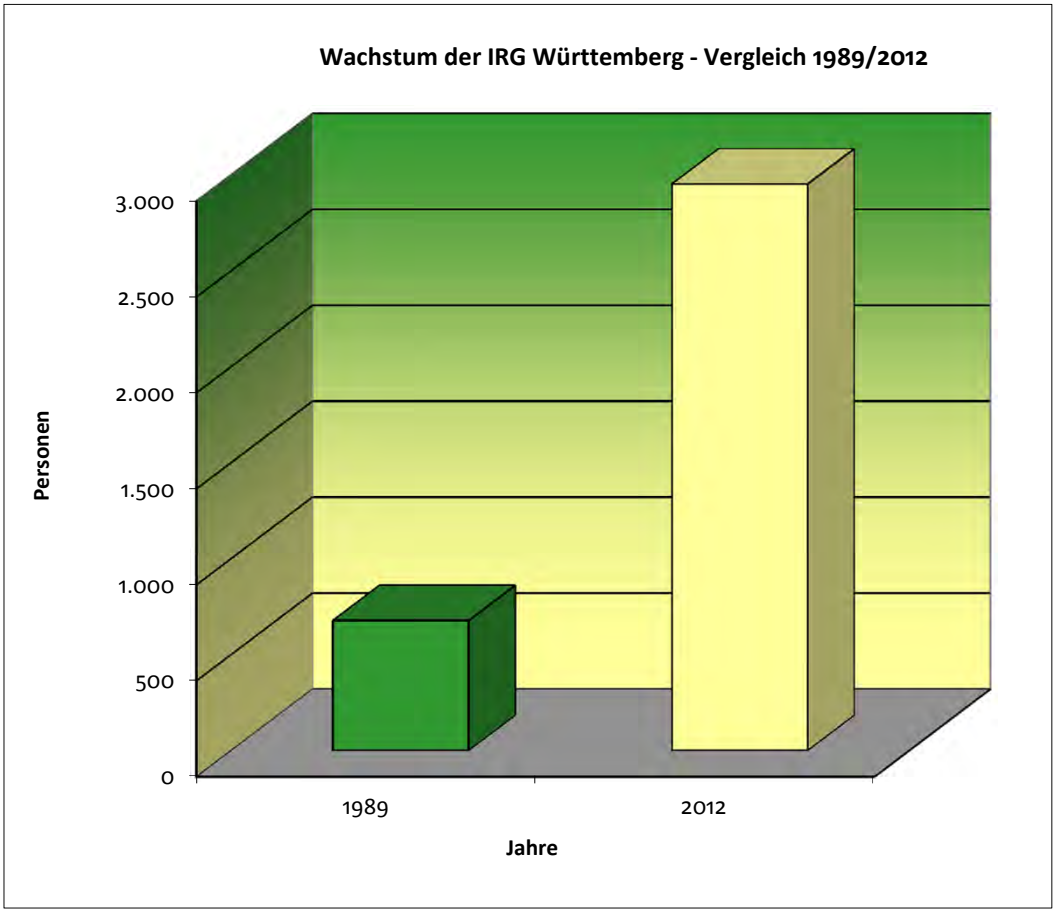

Israelitische Religionsgemeinschaft Württemberg (Stuttgart/Region)

Altersgliederung 2012

Landesverband		Mitglieder	0-3	4-7	8-11	12-18	19-21	22-30	31-40	41-50	51-60	61-70	71-80	> 80
	M	1.403	5	22	32	45	80	152	158	187	221	238	187	76
	W	1.549	6	12	28	47	59	146	153	198	284	296	239	81
Württemberg	G	**2.952**	**11**	**34**	**60**	**92**	**139**	**298**	**311**	**385**	**505**	**534**	**426**	**157**

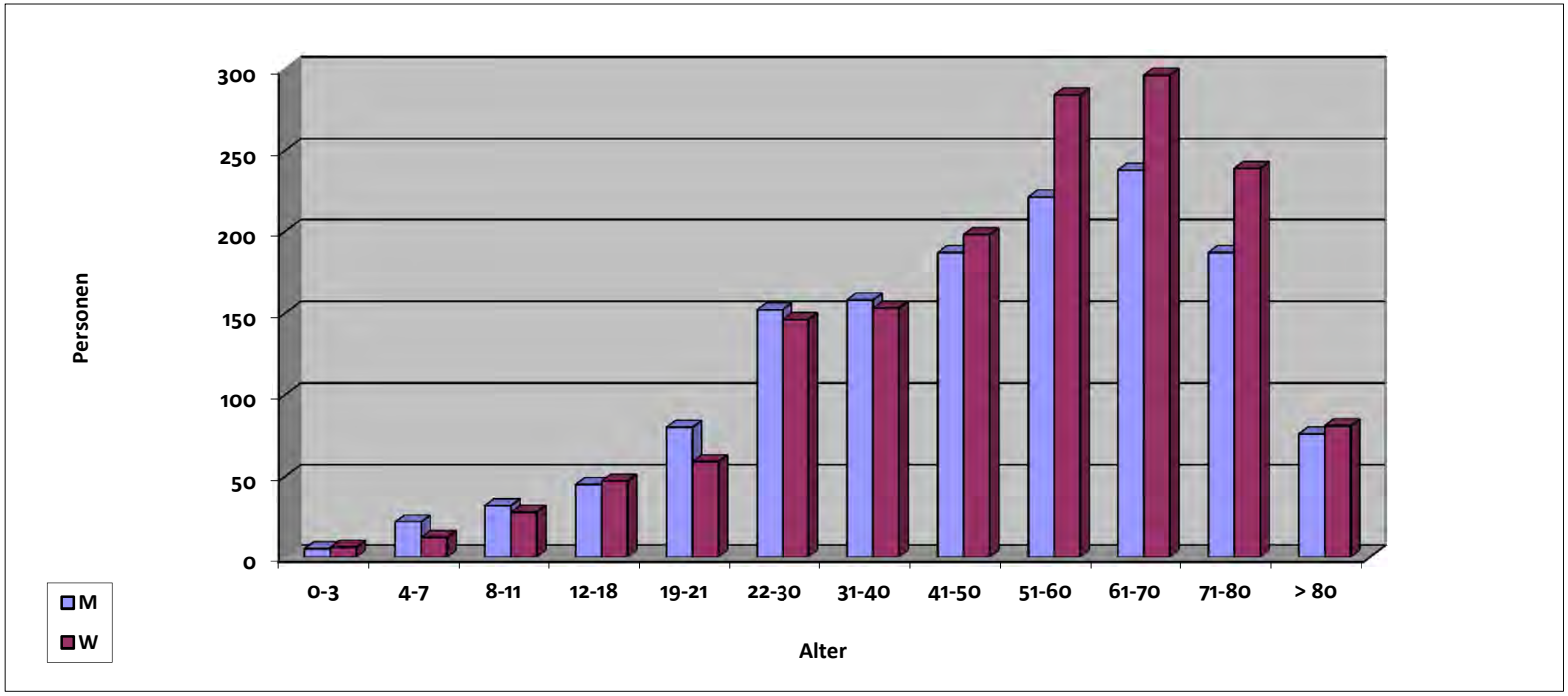

M: männlich, W: weiblich