

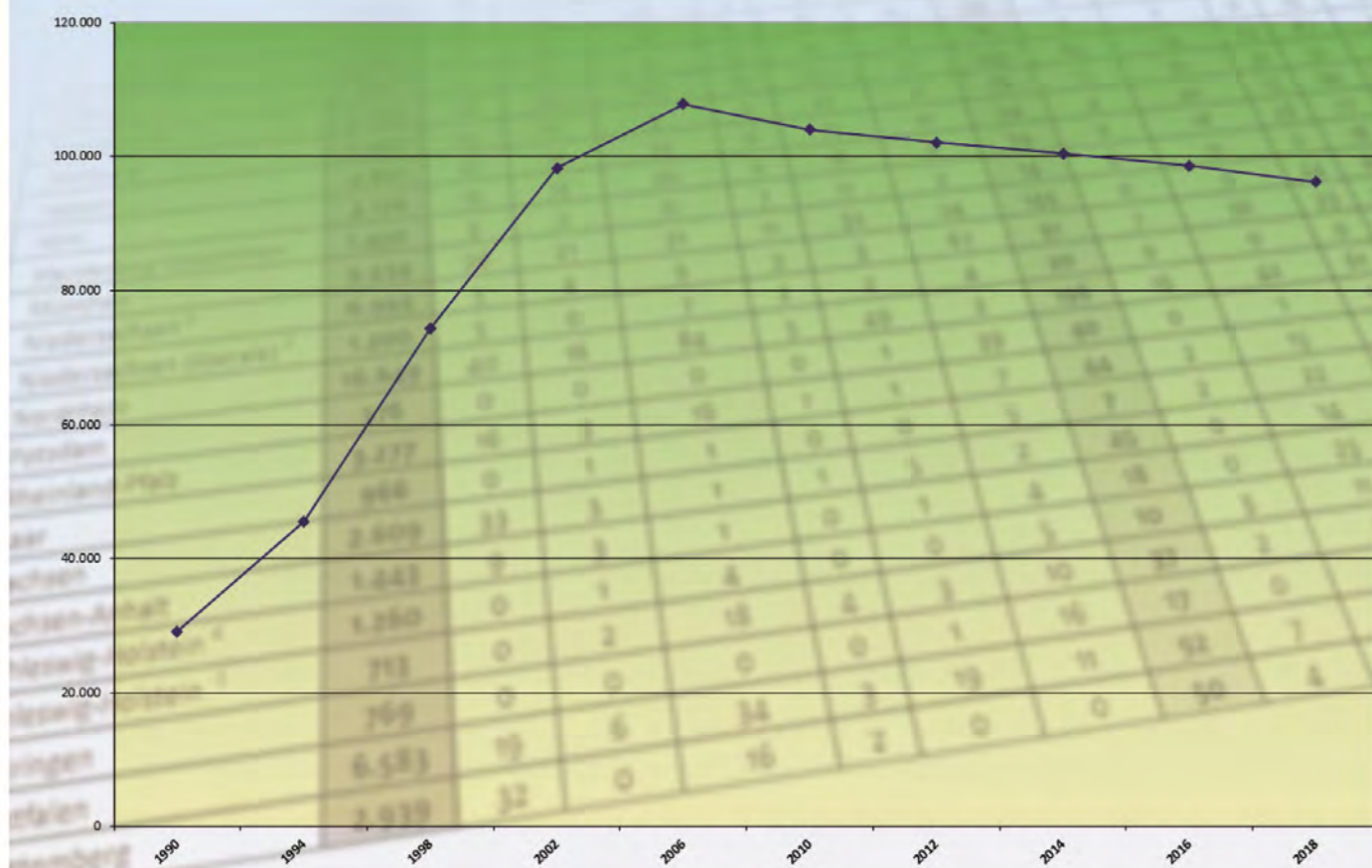

Mitgliederstatistik der jüdischen Gemeinden und Landesverbände in Deutschland für das Jahr 2018



Inhalt

Gesamtübersicht 2018

Wachstum der Mitgliederzahl 1990-2018	1
Jüdische Gemeinden und Landesverbände: Zu- und Abgänge 2018	2
Altersgliederung 2018	3
Altersgliederung – Wachstumsvergleich 1989/2018	5
Zu- und Abgänge 1990-2018	6

Mitgliederzahlen und Altersgliederung der Landesverbände und Gemeinden 2018

Israelitische Religionsgemeinschaft Baden	7
Landesverband der Israelitischen Kultusgemeinden in Bayern	10
Jüdische Gemeinde zu Berlin	13
Landesverband der Jüdischen Gemeinden Land Brandenburg	15
Jüdische Gemeinde Stadt Potsdam	18
Jüdische Gemeinde im Lande Bremen	20
Jüdische Gemeinde Frankfurt/Main	22
Jüdische Gemeinde in Hamburg	24
Landesverband der Jüdischen Gemeinden in Hessen	26
Synagogen-Gemeinde Köln	29
Landesverband der Jüdischen Gemeinden in Mecklenburg-Vorpommern	31
Israelitische Kultusgemeinde München und Oberbayern	33
Landesverband der Jüdischen Gemeinden von Niedersachsen	35
Landesverband der Israelitischen Kultusgemeinden von Niedersachsen	38
Landesverband der Jüdischen Gemeinden von Nordrhein	41
Landesverband der Jüdischen Gemeinden von Rheinland-Pfalz	44
Synagogengemeinde Saar	47
Landesverband Sachsen der Jüdischen Gemeinden	49
Landesverband Jüdischer Gemeinden Sachsen-Anhalt	51
Landesverband Jüdische Gemeinschaft Schleswig-Holstein	53
Landesverband der Jüdischen Gemeinden von Schleswig-Holstein	55
Jüdische Landesgemeinde Thüringen	58
Landesverband der Jüdischen Gemeinden von Westfalen-Lippe	60
Israelitische Religionsgemeinschaft Württemberg	63

Hrsg.: Zentralwohlfahrtsstelle der Juden in Deutschland e. V.

Hebelstraße 6, 60318 Frankfurt am Main,

Telefon: (069) 944371-0, www.zwst.org

Redaktion: Heike von Bassewitz, ZWST-Öffentlichkeitsarbeit

Mail: oeffentlichkeitsarbeit@zwst.org

Mai 2019

Download: <http://www.zwst.org/de/service/mitgliederstatistik/>

(Auszug und vollständige Version)



Wachstum der Mitgliederzahl von 1990 bis 2018

Jahr	Mitglieder
1990	29.089
1992	36.804
1994	45.559
1996	61.203
1998	74.289
2000	87.756
2002	98.335
2004	105.733
2006	107.794
2008	106.435
2010	104.024
2011	102.797
2012	102.135
2013	101.338
2014	100.437
2015	99.695
2016	98.594
2017	97.791
2018	96.325

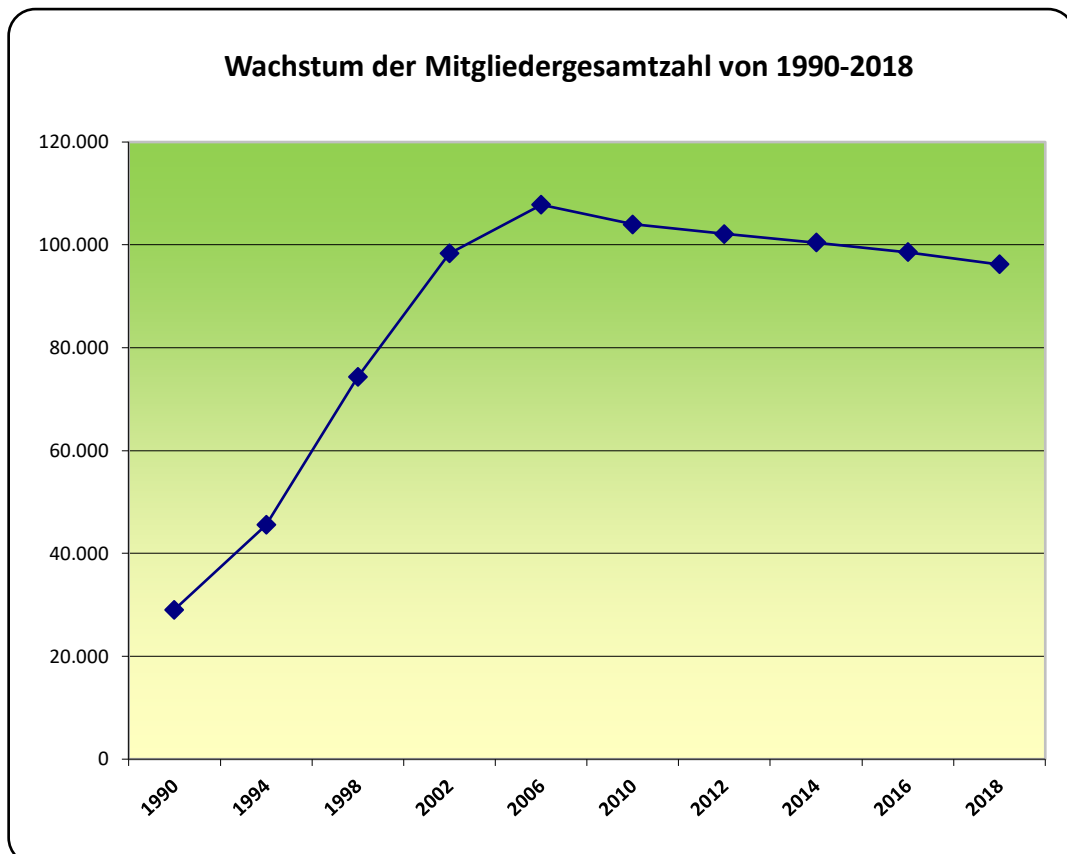



Mitgliederstatistik der jüdischen Gemeinden und Landesverbände: Zu- und Abgänge 2018

Landesverbände und Gemeinden	Zugänge 2018							Abgänge 2018						Summe Mitglieder 31-Dez-18	
	Summe Mitglieder 01-Jan-18	ehemal. SU - Staaten	aus dem Ausland	aus anderen Gemeinden	Über- tritte	Geburten	Sonstige Zugänge	Summe Zugänge	Auswan- derung	in andere Gemeinden	Aus- tritte	Todes- fälle	Sonstige Abgänge		Summe Abgänge
Baden	5.272	35	7	17	10	4	14	87	2	36	44	70	20	172	5.187
Bayern	8.705	52	15	40	5	12	26	150	3	21	22	138	30	214	8.641
Berlin	9.526	0	77	7	9	15	0	108	21	46	152	160	0	379	9.255
Brandenburg	1.025	4	0	6	0	1	2	13	2	0	2	11	0	15	1.023
Bremen	884	0	0	0	3	0	6	9	2	3	4	25	5	39	854
Frankfurt/M.	6.464	18	65	55	9	36	38	221	16	23	53	110	55	257	6.428
Hamburg	2.422	21	6	14	0	8	0	49	7	4	18	59	0	88	2.383
Hessen	4.589	9	2	27	0	15	13	66	3	25	15	73	2	118	4.537
Köln	3.970	14	3	26	0	21	184	248	6	5	15	92	0	118	4.100
Mecklenburg-Vorpommern	1.305	3	0	4	0	0	0	7	0	10	0	36	0	46	1.266
München	9.365	18	43	16	6	15	33	131	40	16	27	87	10	180	9.316
Niedersachsen ²	6.660	4	3	20	6	6	23	62	3	15	6	106	0	130	6.592
Niedersachsen (liberale) ³	1.228	5	2	10	3	2	0	22	0	1	0	11	1	13	1.237
Nordrhein	16.512	62	13	83	19	56	26	259	9	40	42	233	403	727	16.044
Potsdam ⁴	417	0	0	5	0	0	7	12	0	6	0	9	0	15	414
Rheinland-Pfalz	3.117	11	0	23	2	0	8	44	1	10	5	43	0	59	3.102
Saar	870	0	0	0	0	2	5	7	1	7	2	21	0	31	846
Sachsen	2.524	22	0	5	1	3	0	31	3	2	9	60	5	79	2.476
Sachsen-Anhalt	1.330	7	3	7	1	2	3	23	2	15	2	29	0	48	1.305
Schleswig-Holstein ⁵	1.136	5	2	1	0	0	1	9	0	0	2	31	0	33	1.112
Schleswig-Holstein ⁶	697	0	4	2	5	0	1	12	13	26	94	1	9	143	566
Thüringen	703	0	0	0	0	0	10	10	0	6	0	10	0	16	697
Westfalen	6.222	26	6	37	1	29	22	121	11	65	22	104	8	210	6.133
Württemberg	2.848	27	0	6	1	0	21	55	6	12	10	53	11	92	2.811
Summe	97.791	343	251	411	81	227	443	1.756	151	394	546	1.572	559	3.222	96.325

² LV der Jüdischen Gemeinden von Niedersachsen

⁴ Gemeinde der Stadt Potsdam

⁶ LV der Jüd. Gemeinden von Schleswig-Holstein

³ LV der Israelitischen Kultusgemeinden von Niedersachsen (liberale Gemeinden)

⁵ LV Jüdische Gemeinschaft Schleswig-Holstein



Mitgliederstatistik - Altersgliederung - Stand 31.12.2018

Mitglieder	Zahl		0-3	4-7	8-11	12-18	19-21	22-30	31-40	41-50	51-60	61-70	71-80	> 80
Gesamt	96.325	G	1.018	1.555	2.098	3.867	2.518	7.212	9.557	10.165	12.344	16.600	16.585	12.806
männlich	44.486	M	506	768	1.052	1.986	1.294	3.670	4.734	4.580	5.653	7.551	7.170	5.522
weiblich	51.839	W	512	787	1.046	1.881	1.224	3.542	4.823	5.585	6.691	9.049	9.415	7.284

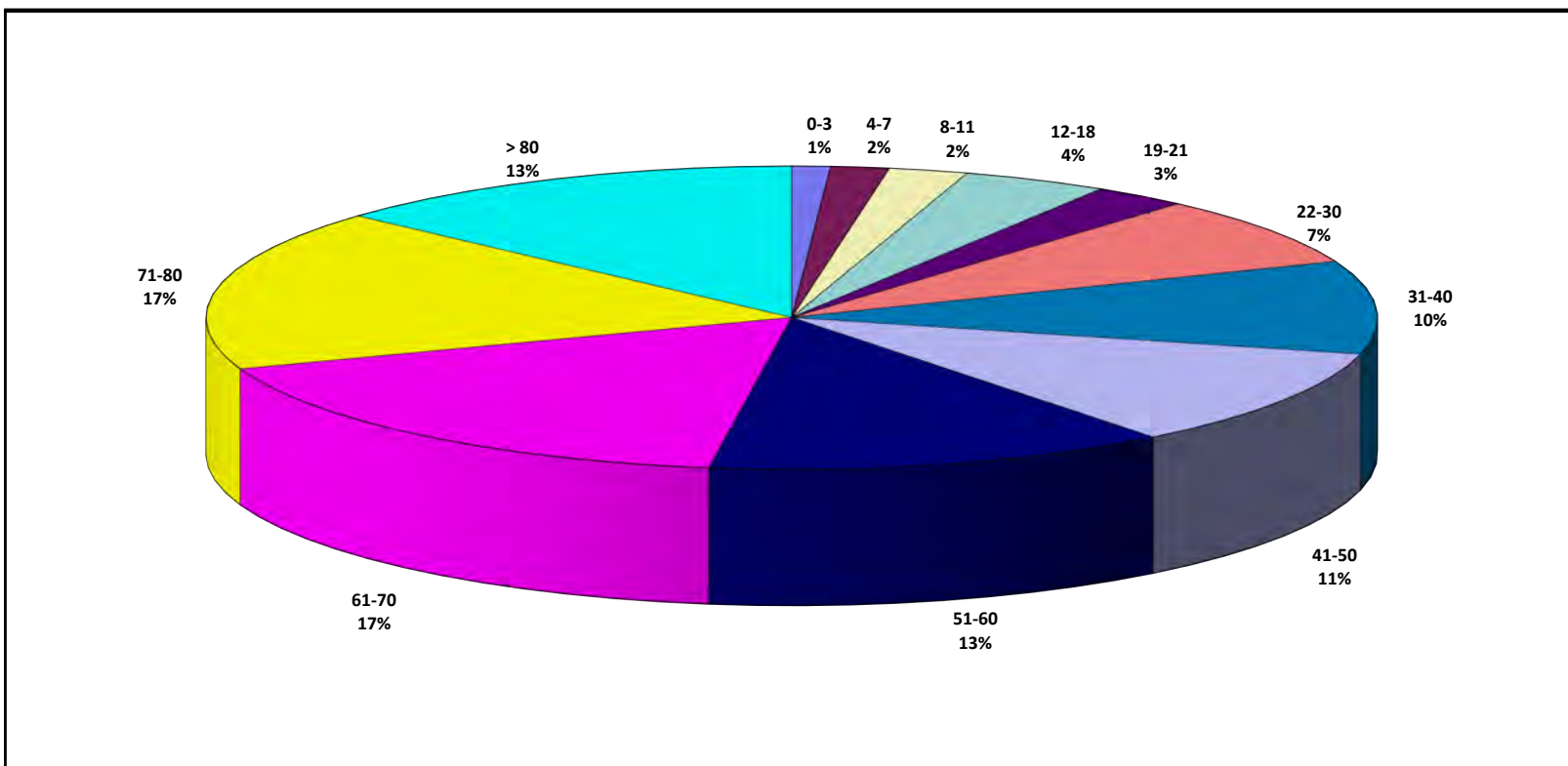



Mitgliederstatistik - Altersgliederung - Stand 31.12.2018

Mitglieder	Zahl		0-3	4-7	8-11	12-18	19-21	22-30	31-40	41-50	51-60	61-70	71-80	> 80
männlich	44.486	M	506	768	1.052	1.986	1.294	3.670	4.734	4.580	5.653	7.551	7.170	5.522
weiblich	51.839	W	512	787	1.046	1.881	1.224	3.542	4.823	5.585	6.691	9.049	9.415	7.284
Gesamt	96.325	G	1.018	1.555	2.098	3.867	2.518	7.212	9.557	10.165	12.344	16.600	16.585	12.806

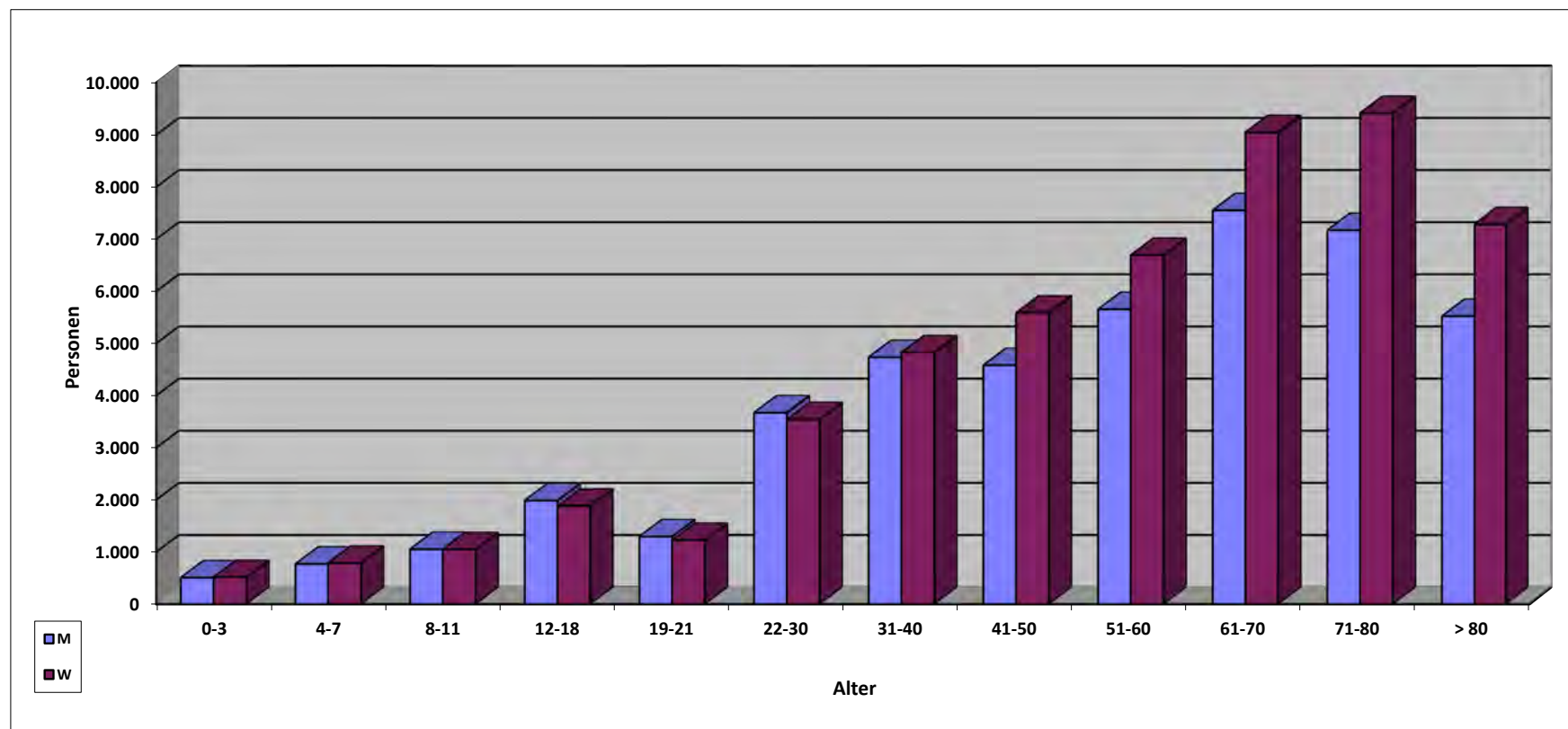



Altersgliederung - Wachstumsvergleich der Jahre 1989/2018

Mitglieder	Jahr	0-3	4-7	8-11	12-18	19-21	22-30	31-40	41-50	51-60	61-70	71-80	> 80
27.711	1989	807	758	1.193	1.110	1.229	2.692	4.335	3.588	3.108	4.044	2.968	1.879
96.325	2018	1.018	1.555	2.098	3.867	2.518	7.212	9.557	10.165	12.344	16.600	16.585	12.806

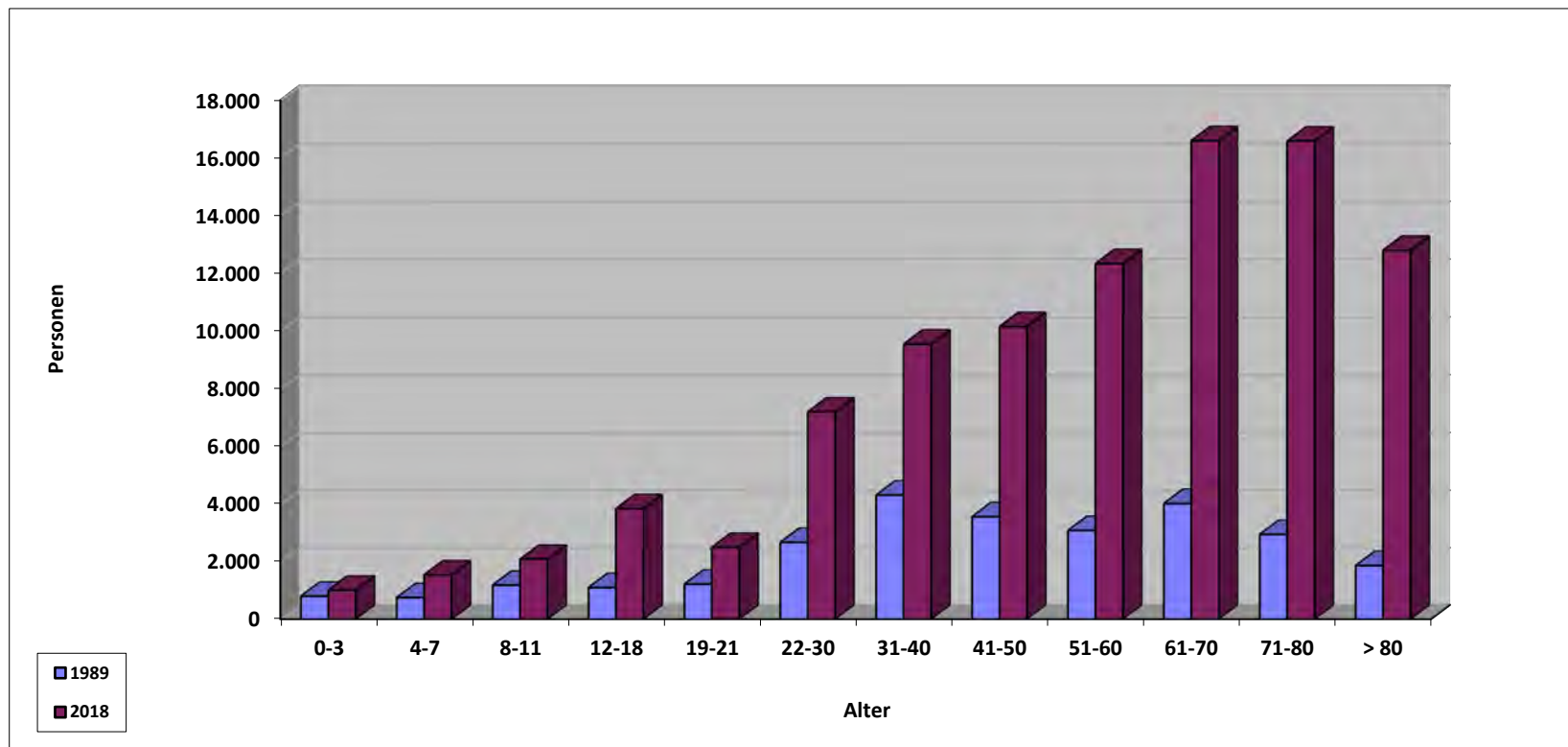



Zu- und Abgänge der Jahre 1990 - 2018

Jahr	Mitglieder 01.01.	Zugänge							Abgänge						Mitglieder 31. 12. ...
		ehem. SU- Staaten	aus dem Ausland	andere Gemeinden	Über- tritte	Geburten	Sonstige Zugänge	Summe Zugänge	Auswan- derung	andere Gemeinden	Aus- tritte	Todes- fälle	Sonstige Abgänge	Summe Abgänge	
1990	27.711	1.008	62	247	62	109	898	2.386	202	206	63	431	106	1.008	29.089
1992	33.692	3.777	80	293	64	148	190	4.552	221	396	63	460	300	1.440	36.804
1994	40.917	5.521	108	391	77	119	529	6.745	285	709	112	576	421	2.103	45.559
1996	53.797	8.608	158	614	49	139	683	10.251	230	740	130	615	1.130	2.845	61.203
1998	67.471	8.299	180	696	28	123	286	9.612	209	997	263	782	543	2.794	74.289
2000	81.739	7.366	126	864	74	147	338	8.915	239	1.232	333	934	160	2.898	87.756
2001	87.756	7.152	199	675	73	117	345	8.561	206	1.241	329	990	225	2.991	93.326
2002	93.326	6.597	203	596	47	151	553	8.147	205	1.160	397	1.000	376	3.138	98.335
2003	98.335	6.216	258	745	74	164	413	7.870	226	1.211	406	1.185	705	3.733	102.472
2004	102.472	4.757	202	791	79	139	322	6.290	148	1.058	408	1.095	320	3.029	105.733
2005	105.733	3.124	256	496	61	128	1.336	5.401	227	924	308	1.178	820	3.457	107.677
2006	107.677	1.971	229	701	46	205	2.539	5.691	282	2.411	1.084	1.302	495	5.574	107.794
2007	107.794	1.296	202	551	48	168	425	2.690	251	893	575	1.051	384	3.154	107.330
2008	107.330	862	134	504	45	171	565	2.281	379	870	433	1.038	456	3.176	106.435
2009	106.435	704	216	473	50	183	398	2.024	189	681	403	1.137	1.808	4.218	104.241
2010	104.241	667	354	435	81	168	540	2.245	141	642	423	1.081	175	2.462	104.024
2011	104.024	636	177	413	79	212	382	1.899	233	701	449	1.195	548	3.126	102.797
2012	102.797	481	461	563	79	199	444	2.227	256	784	404	1.282	163	2.889	102.135
2013	102.135	467	444	409	70	250	188	1.828	150	584	418	1.244	229	2.625	101.338
2014	101.338	365	286	515	64	241	957	2.428	169	521	527	1.330	782	3.329	100.437
2015	100.437	473	201	592	59	277	340	1.942	142	544	422	1.476	100	2.684	99.695
2016	99.695	359	409	418	98	265	273	1.822	187	567	412	1.498	259	2.923	98.594
2017	98.594	760	328	515	62	251	216	2.132	155	462	425	1.505	388	2.935	97.791
2018	97.791	343	251	411	81	227	443	1.756	151	394	546	1.572	559	3.222	96.325



Israelitische Religionsgemeinschaft Baden

Wachstum der Gemeinden - 1989/2018

Gemeinde	Mitglieder	
	1989	2018
Baden-Baden	32	596
Emmendingen	0	272
Freiburg	214	587
Heidelberg	188	414
Karlsruhe	323	857
SG Konstanz	102	332
Lörrach	0	471
Mannheim	400	485
Pforzheim	0	355
Rottweil	0	273
IRG Mitgliedschaft	0	545
Summe LV Baden	1.259	5.187

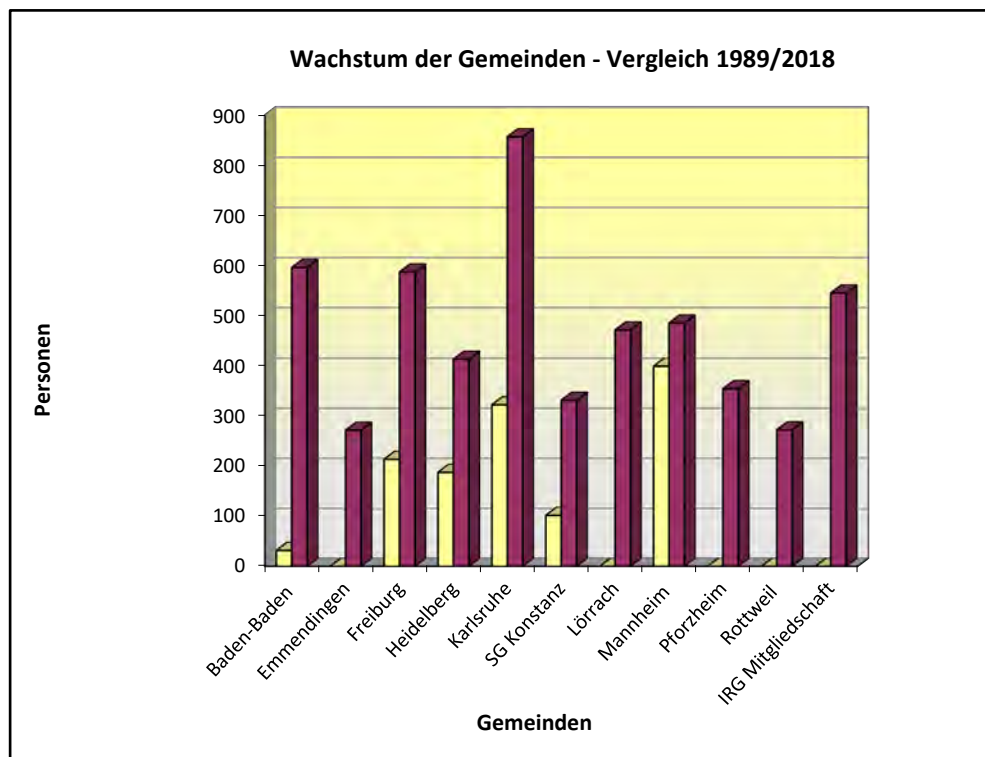



Israelitische Religionsgemeinschaft Baden - Altersgliederung 2018

Gemeinde		Mitglieder	0-3	4-7	8-11	12-18	19-21	22-30	31-40	41-50	51-60	61-70	71-80	> 80
	M	273	0	0	3	10	2	17	15	21	30	56	66	53
	W	323	1	0	1	6	5	10	17	34	59	55	84	51
Baden-Baden	G	596	1	0	4	16	7	27	32	55	89	111	150	104
	M	136	3	7	9	12	7	8	5	12	20	22	14	17
	W	136	3	6	7	13	1	9	16	15	18	17	20	11
Emmendingen	G	272	6	13	16	25	8	17	21	27	38	39	34	28
	M	267	0	1	5	12	5	19	21	21	38	43	58	44
	W	320	0	1	2	12	8	21	21	38	45	60	56	56
Freiburg	G	587	0	2	7	24	13	40	42	59	83	103	114	100
	M	192	2	1	6	3	4	22	12	14	26	28	37	37
	W	222	1	5	2	10	2	16	18	20	23	34	50	41
Heidelberg	G	414	3	6	8	13	6	38	30	34	49	62	87	78
	M	391	1	1	7	18	10	24	27	29	38	79	95	62
	W	466	1	5	5	21	4	22	29	55	58	93	104	69
Karlsruhe	G	857	2	6	12	39	14	46	56	84	96	172	199	131
	M	163	0	4	6	8	10	24	11	13	27	32	25	3
	W	169	0	2	6	6	7	28	14	21	26	26	30	3
SG Konstanz	G	332	0	6	12	14	17	52	25	34	53	58	55	6
	M	205	2	1	5	9	6	13	22	23	29	40	36	19
	W	266	2	3	8	9	4	34	20	35	33	51	38	29
Lörrach	G	471	4	4	13	18	10	47	42	58	62	91	74	48
	M	222	2	7	10	8	8	17	24	18	22	35	39	32
	W	263	5	8	8	16	4	14	28	32	25	47	51	25
Mannheim	G	485	7	15	18	24	12	31	52	50	47	82	90	57
	M	155	2	2	4	7	6	22	13	16	23	25	22	13
	W	200	0	1	4	8	6	19	19	25	22	39	35	22
Pforzheim	G	355	2	3	8	15	12	41	32	41	45	64	57	35
	M	121	11	5	3	9	5	13	12	15	14	18	11	5
	W	152	8	8	8	12	4	19	18	22	22	15	12	4
Rottweil	G	273	19	13	11	21	9	32	30	37	36	33	23	9
	M	168	2	2	4	13	4	18	25	23	25	28	23	1
	W	377	3	5	9	15	15	17	28	58	82	95	44	6
IRG Baden	G	545	5	7	13	28	19	35	53	81	107	123	67	7



Israelitische Religionsgemeinschaft Baden - Altersgliederung 2018

Landesverband	Mitglieder	0-3	4-7	8-11	12-18	19-21	22-30	31-40	41-50	51-60	61-70	71-80	> 80
M	2.293	25	31	62	109	67	197	187	205	292	406	426	286
W	2.894	24	44	60	128	60	209	228	355	413	532	524	317
IRG Baden	G	5.187	49	75	237	127	406	415	560	705	938	950	603

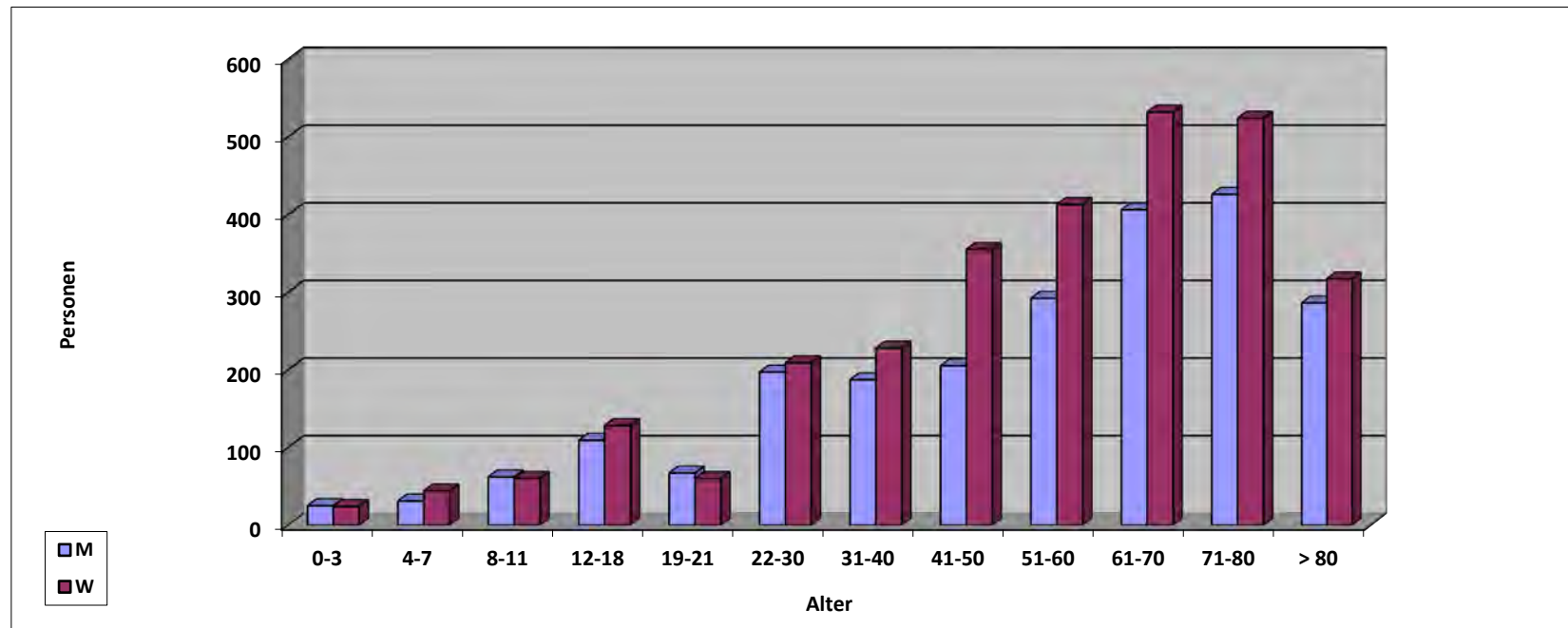

M: männlich, W: weiblich



Landesverband der Israelitischen Kultusgemeinden in Bayern

Wachstum der Gemeinden - Vergleich 1989/2018

Gemeinde	Mitglieder 1989	Mitglieder 2018
Amberg	74	113
Augsburg	199	1.315
Bamberg	106	681
Bayreuth	39	508
Erlangen	0	105
Fürth	179	337
Hof	36	355
Nürnberg	316	2.260
Regensburg	117	999
Straubing	141	837
Weiden	48	223
Würzburg	179	908
Summe LV Bayern	1.434	8.641

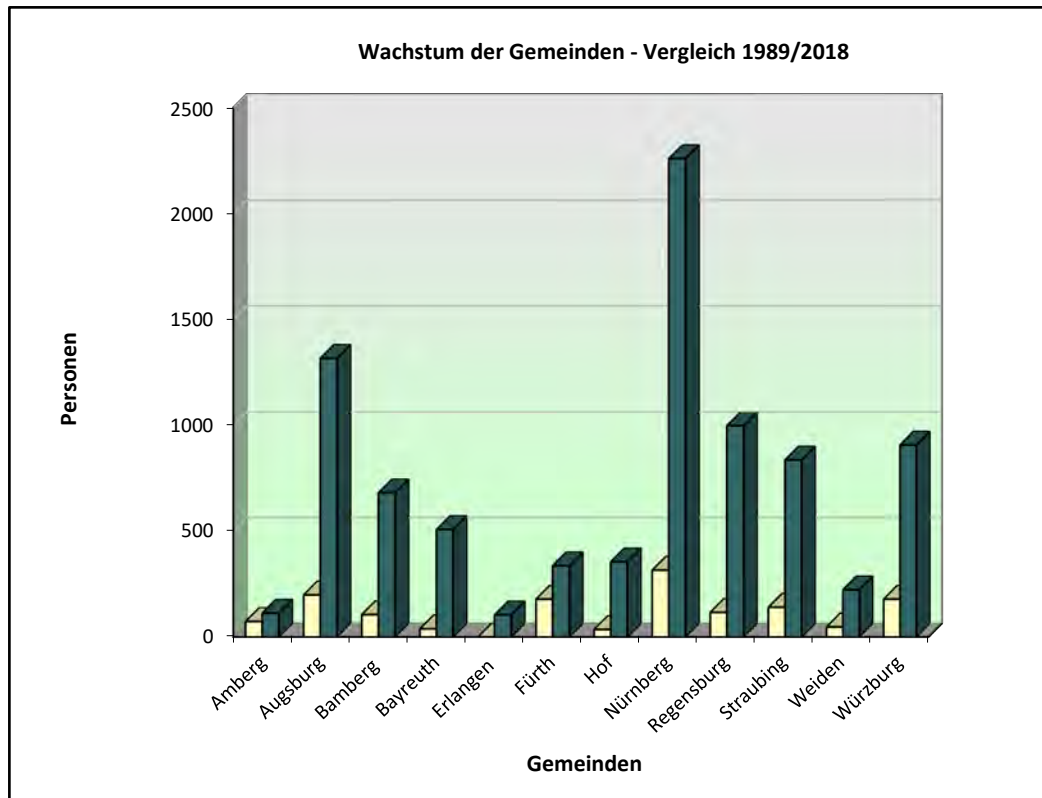



Landesverband der Israelitischen Kultusgemeinden in Bayern: Altersgliederung 2018

Gemeinde		Mitglieder	0-3	4-7	8-11	12-18	19-21	22-30	31-40	41-50	51-60	61-70	71-80	> 80
	M	58	0	3	2	2	2	5	8	9	8	8	8	3
	W	55	2	2	4	3	1	2	8	5	6	12	10	0
Amberg	G	113	2	5	6	5	3	7	16	14	14	20	18	3
	M	601	4	0	5	8	15	43	66	48	78	121	105	108
	W	714	5	10	4	12	1	50	65	61	99	118	139	150
Augsburg	G	1.315	9	10	9	20	16	93	131	109	177	239	244	258
	M	315	0	1	5	10	9	37	42	37	52	57	40	25
	W	366	0	4	8	10	11	45	40	36	66	60	50	36
Bamberg	G	681	0	5	13	20	20	82	82	73	118	117	90	61
	M	277	0	0	5	8	14	26	36	56	52	39	30	11
	W	231	1	1	3	6	8	24	32	45	32	36	34	9
Bayreuth	G	508	1	1	8	14	22	50	68	101	84	75	64	20
	M	57	0	1	2	5	3	5	9	3	3	6	8	12
	W	48	0	1	0	2	0	1	3	5	6	7	15	8
Erlangen	G	105	0	2	2	7	3	6	12	8	9	13	23	20
	M	156	2	3	3	6	3	11	17	19	13	21	34	24
	W	181	4	3	1	1	4	9	18	22	21	32	44	22
Fürth	G	337	6	6	4	7	7	20	35	41	34	53	78	46
	M	165	0	4	10	14	11	18	21	17	30	26	6	8
	W	190	0	3	7	20	13	18	17	19	32	48	11	2
Hof/Saale	G	355	0	7	17	34	24	36	38	36	62	74	17	10
	M	930	11	15	15	41	15	58	74	90	118	206	174	113
	W	1.330	9	13	20	30	21	81	130	114	184	301	302	125
Nürnberg	G	2.260	20	28	35	71	36	139	204	204	302	507	476	238
	M	512	5	11	15	13	18	40	84	84	66	116	33	27
	W	487	8	13	12	13	20	40	69	60	53	90	73	36
Regensburg	G	999	13	24	27	26	38	80	153	144	119	206	106	63
	M	399	1	6	10	9	30	36	52	62	73	47	46	27
	W	438	1	5	10	17	28	37	53	66	70	71	62	18
Straubing	G	837	2	11	20	26	58	73	105	128	143	118	108	45
	M	109	0	1	3	2	7	9	7	5	20	26	16	13
	W	114	0	1	2	2	6	12	13	9	21	13	17	18
Weiden	G	223	0	2	5	4	13	21	20	14	41	39	33	31
	M	441	0	0	3	6	9	23	53	35	56	78	95	83
	W	467	0	2	6	6	8	19	47	41	57	78	113	90
Würzburg	G	908	0	2	9	12	17	42	100	76	113	156	208	173



Landesverband der Israelitischen Kultusgemeinden in Bayern: Altersgliederung 2018

Landesverband	Mitglieder	0-3	4-7	8-11	12-18	19-21	22-30	31-40	41-50	51-60	61-70	71-80	> 80
M	4.020	23	45	78	124	136	311	469	465	569	751	595	454
W	4.621	30	58	77	122	121	338	495	483	647	866	870	514
LV Bayern	G	8.641	53	103	155	257	649	964	948	1.216	1.617	1.465	968

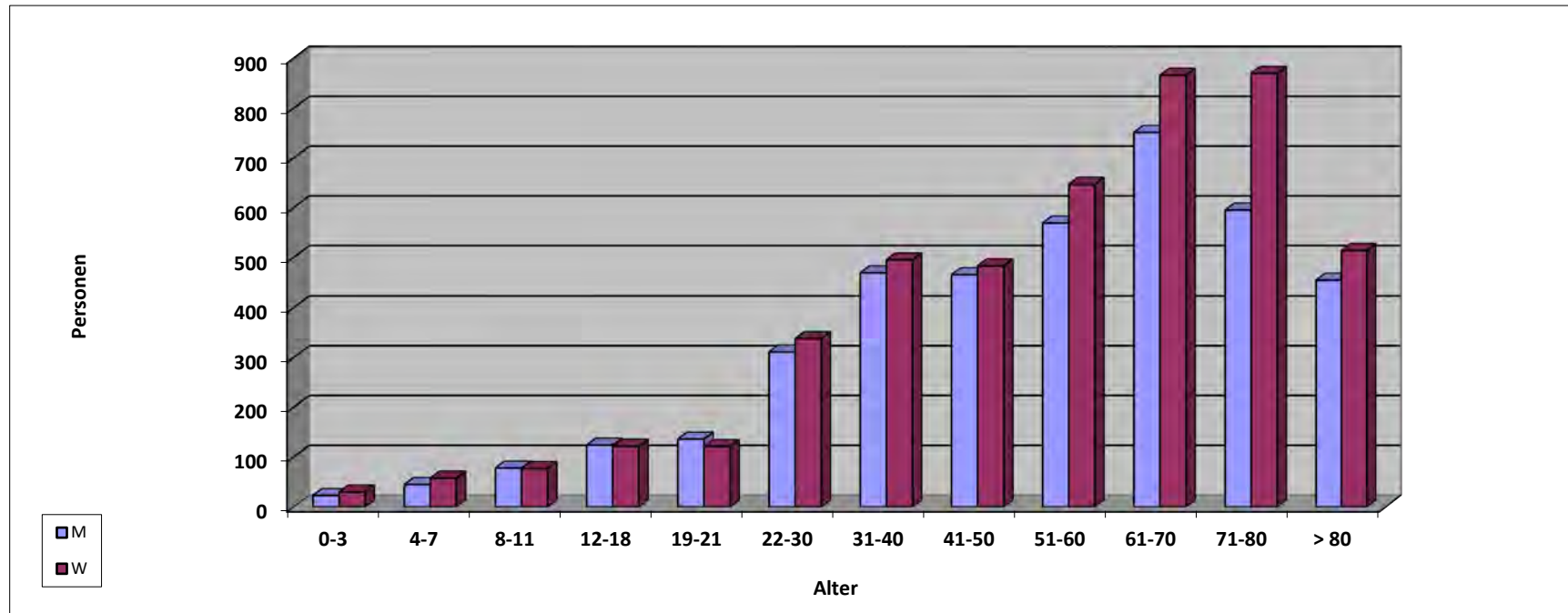

M: männlich, W: weiblich



Jüdische Gemeinde zu Berlin

Wachstum - Vergleich 1989/2018

Jüdische Gemeinde zu Berlin	Mitgliederzahl	Mitgliederzahl
	1989	2018
	6.411	9.255

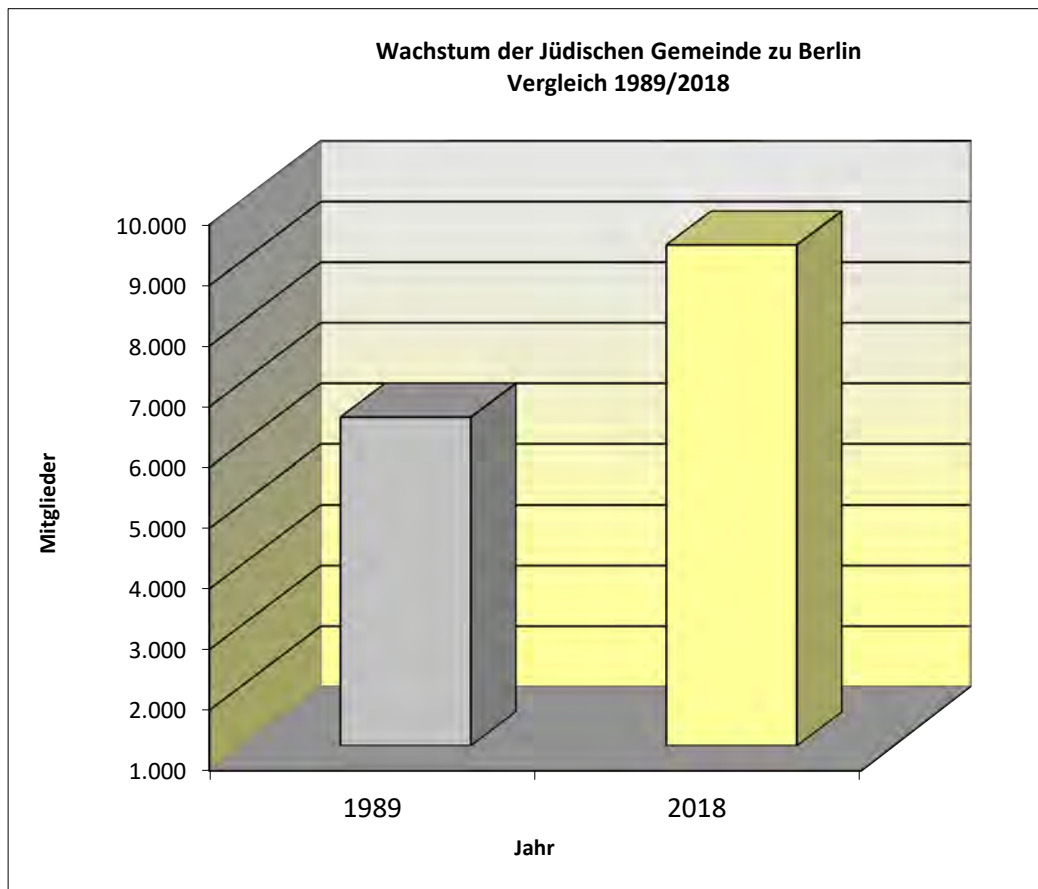



Jüdische Gemeinde zu Berlin

Altersgliederung 2018

Gemeinde	Mitglieder	0-3	4-7	8-11	12-18	19-21	22-30	31-40	41-50	51-60	61-70	71-80	> 80
M	4.122	37	94	126	255	116	351	392	411	450	638	662	590
W	5.133	44	102	120	226	109	320	432	560	562	845	908	905
Berlin	G	9.255	81	196	246	225	671	824	971	1.012	1.483	1.570	1.495

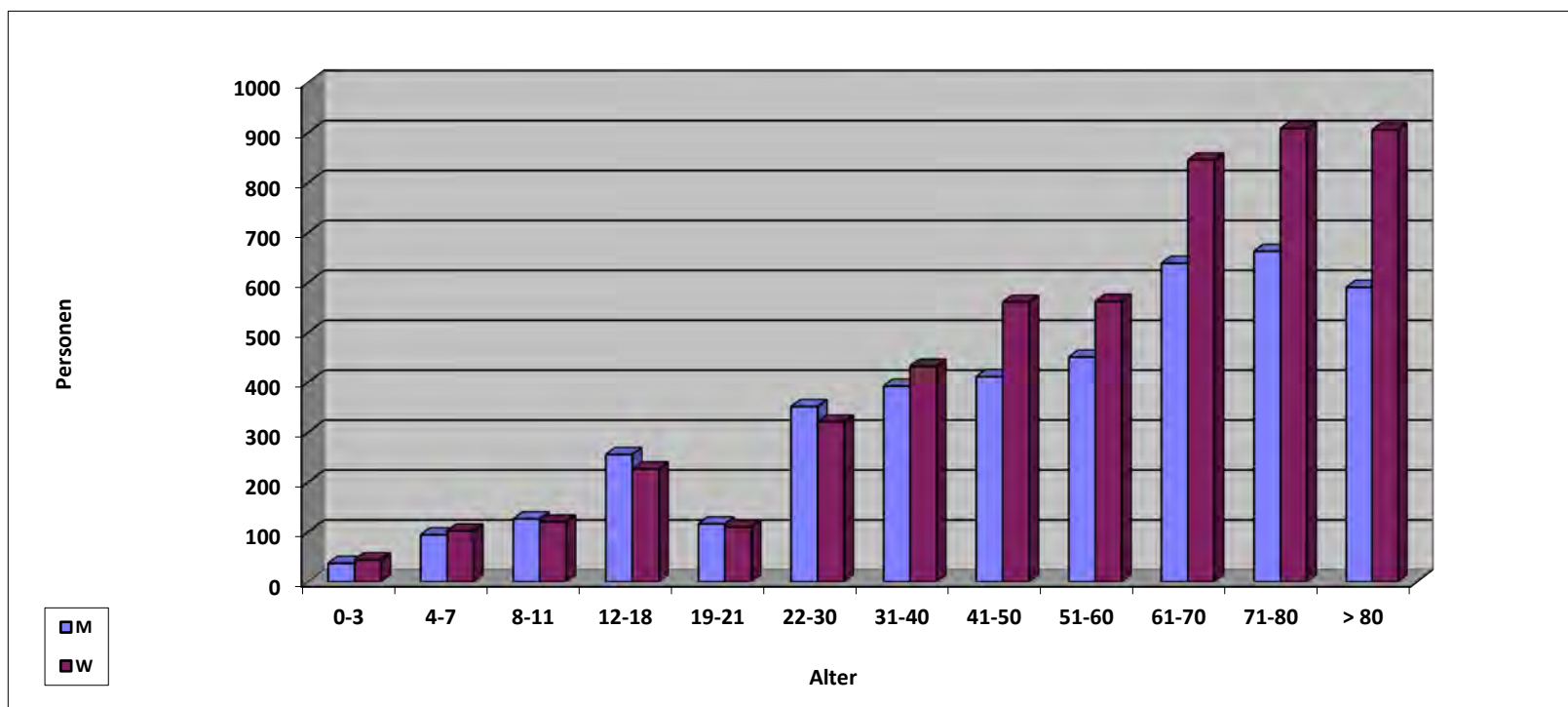

M: männlich, W: weiblich



Landesverband der jüdischen Gemeinden Land Brandenburg

Wachstum der Gemeinden - Vergleich 2000/2018

Gemeinde	Mitglieder 2000	Mitglieder 2018
Bernau/LK Barnim	79	160
Cottbus	49	494
Frankfurt/Oder	53	185
Königs Wusterhausen	30	56
Oranienburg/LK Oberhavel	28	128
LV Brandenburg	239	1.023

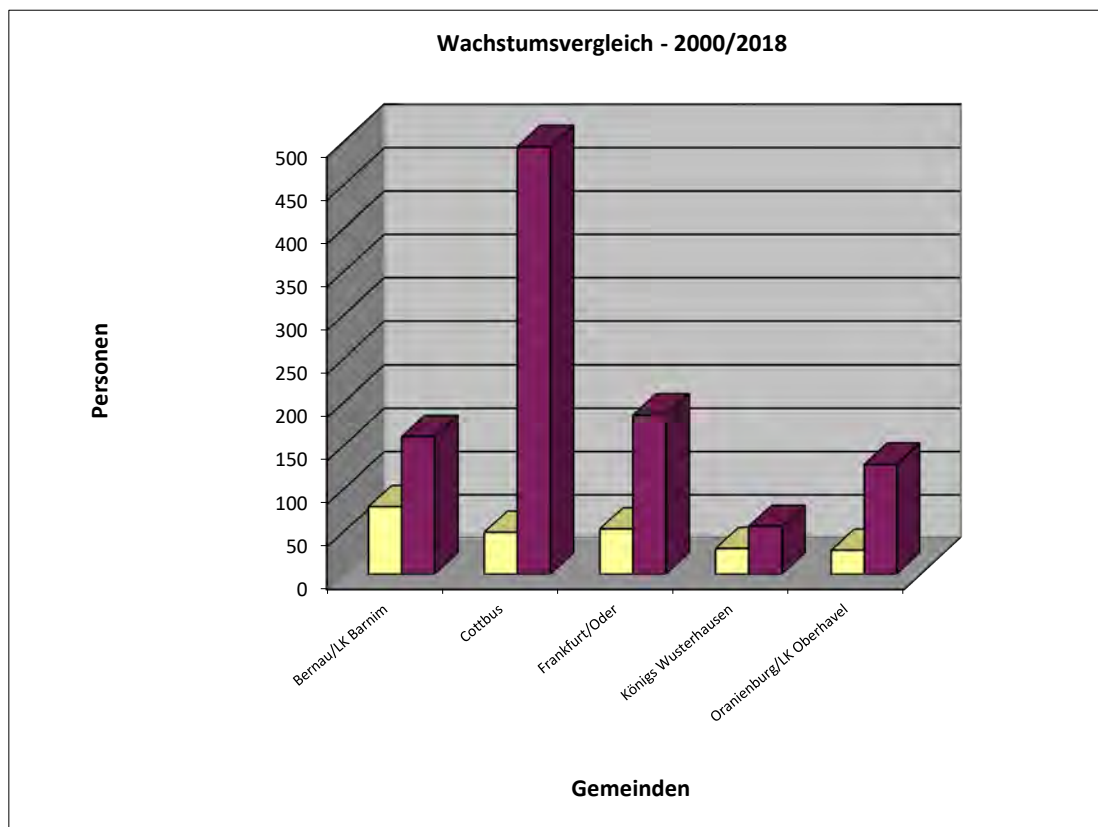



Landesverband der jüdischen Gemeinden Land Brandenburg
Altersgliederung 2018

Gemeinde		Mitglieder	0-3	4-7	8-11	12-18	19-21	22-30	31-40	41-50	51-60	61-70	71-80	> 80
	M	76	0	4	4	3	3	5	8	8	12	9	13	7
	W	84	0	6	3	5	1	9	8	10	8	16	14	4
Bernau/LK Barnim	G	160	0	10	7	8	4	14	16	18	20	25	27	11
	M	235	10	9	1	17	13	24	26	19	43	40	25	8
	W	259	10	12	10	14	15	15	21	30	33	37	45	17
Cottbus	G	494	20	21	11	31	28	39	47	49	76	77	70	25
	M	83	1	0	3	5	3	5	5	8	9	9	23	12
	W	102	0	1	3	6	4	4	4	9	13	10	32	16
Frankfurt/Oder	G	185	1	1	6	11	7	9	9	17	22	19	55	28
	M	50	0	3	0	7	1	6	8	3	5	11	5	1
	W	78	1	3	2	4	0	14	8	11	9	10	11	5
Oranienburg/Oberhavel	G	128	1	6	2	11	1	20	16	14	14	21	16	6
	M	23	0	1	0	0	1	0	2	4	3	6	3	3
	W	33	0	2	0	2	2	2	3	2	2	9	5	4
Königswusterhausen	G	56	0	3	0	2	3	2	5	6	5	15	8	7



Landesverband der jüdischen Gemeinden Land Brandenburg Altersgliederung 2018

Landesverband	Mitglieder	0-3	4-7	8-11	12-18	19-21	22-30	31-40	41-50	51-60	61-70	71-80	> 80	
	M	467	11	17	8	32	21	40	49	42	72	75	69	31
	W	556	11	24	18	31	22	44	44	62	65	82	107	46
Brandenburg	G	1.023	22	41	26	63	43	84	93	104	137	176	77	

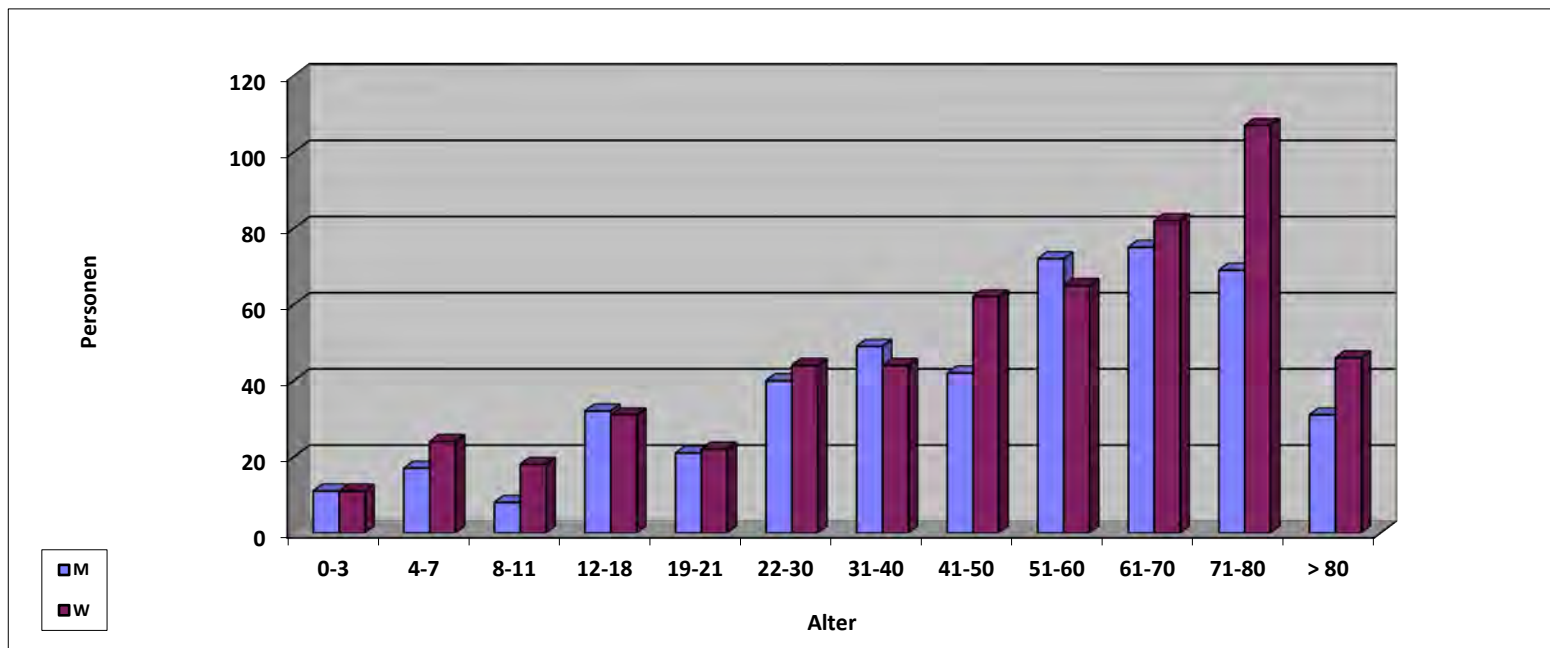

M: männlich, W: weiblich



Jüdische Gemeinde Stadt Potsdam

Wachstum - Vergleich 1994/2018

Jüdische Gemeinde Stadt Potsdam	Mitgliederzahl 1994	Mitgliederzahl 2018
	94	414

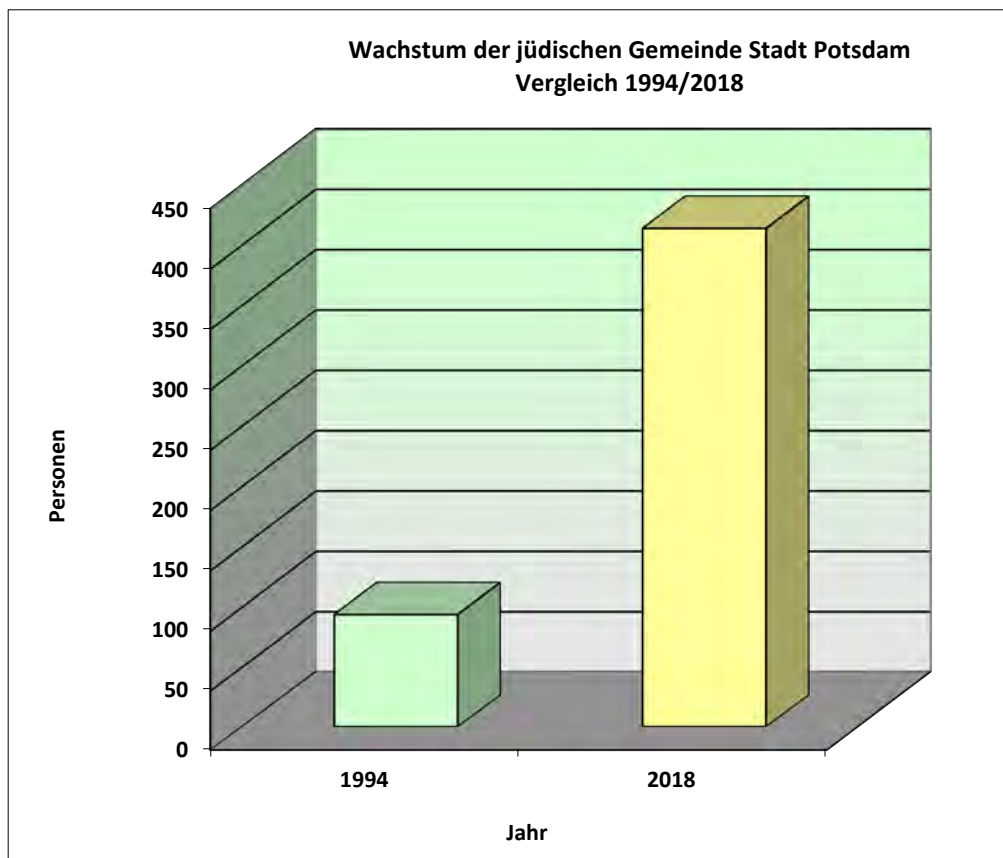



Jüdische Gemeinde Stadt Potsdam

Altersgliederung 2018

Gemeinde	Mitglieder	0-3	4-7	8-11	12-18	19-21	22-30	31-40	41-50	51-60	61-70	71-80	> 80
M	164	0	3	4	9	2	19	12	11	18	24	32	30
W	250	0	8	4	12	5	24	14	28	40	33	50	32
Stadt Potsdam G	414	0	11	8	21	7	43	26	39	58	57	82	62

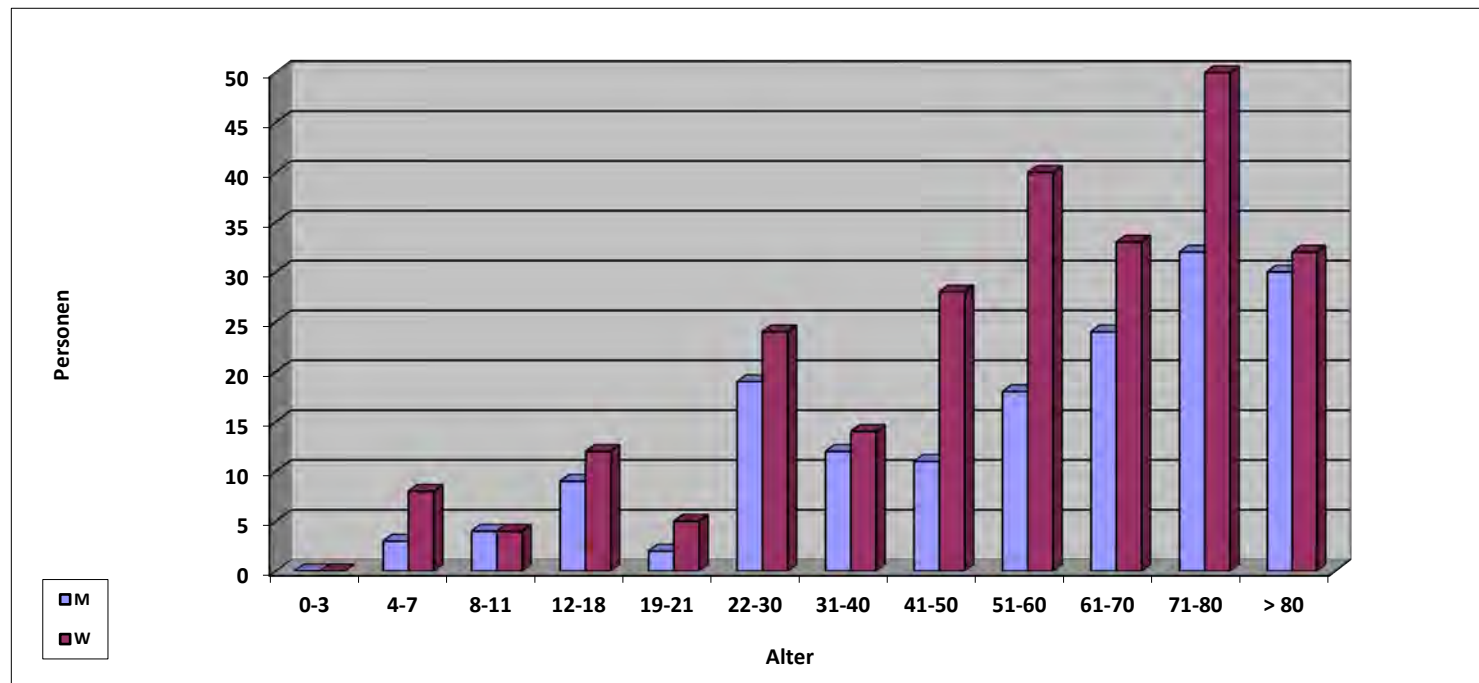

M: männlich, W: weiblich



Jüdische Gemeinde im Lande Bremen

Wachstum - Vergleich 1989/2018

Gemeinde	Mitgliederzahl	Mitgliederzahl
	1989	2018
Bremen	132	854

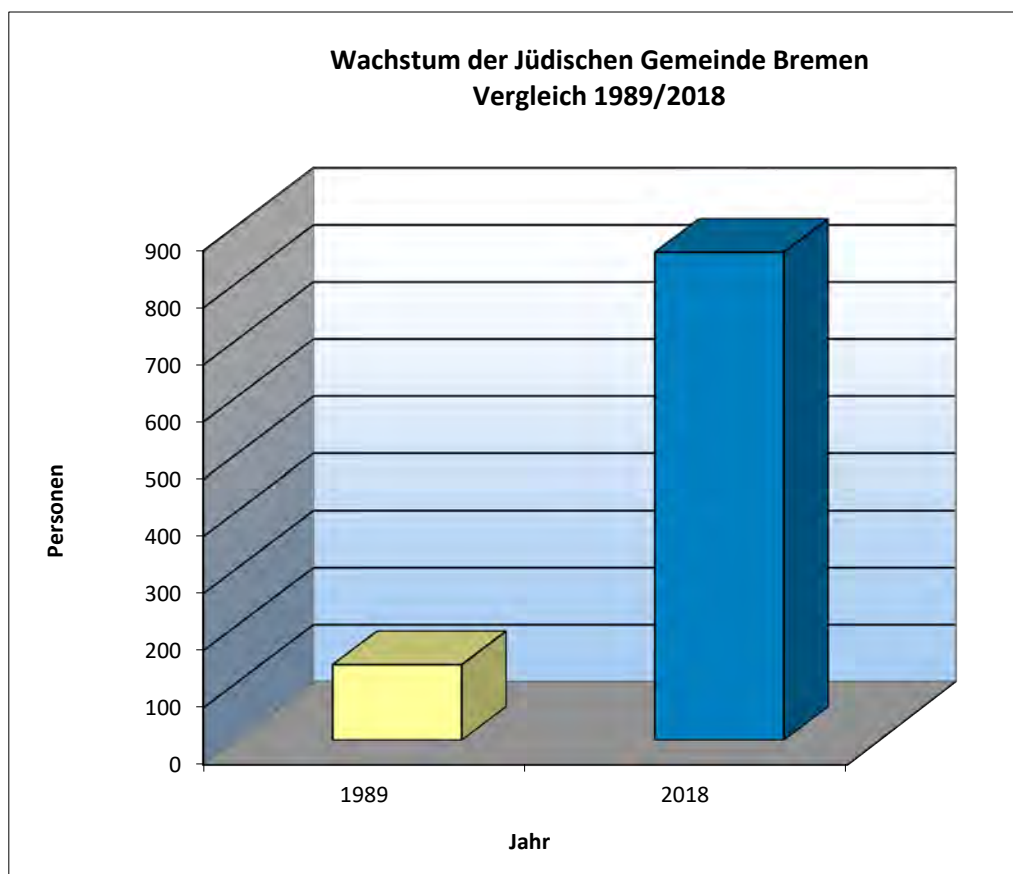



Jüdische Gemeinde im Lande Bremen

Altersgliederung 2018

Gemeinde	Mitglieder	0-3	4-7	8-11	12-18	19-21	22-30	31-40	41-50	51-60	61-70	71-80	> 80
M	384	0	6	1	12	8	35	35	22	35	62	88	80
W	470	1	1	3	6	11	19	22	43	52	83	111	118
Bremen	G	854	1	7	4	18	19	54	57	65	145	199	198

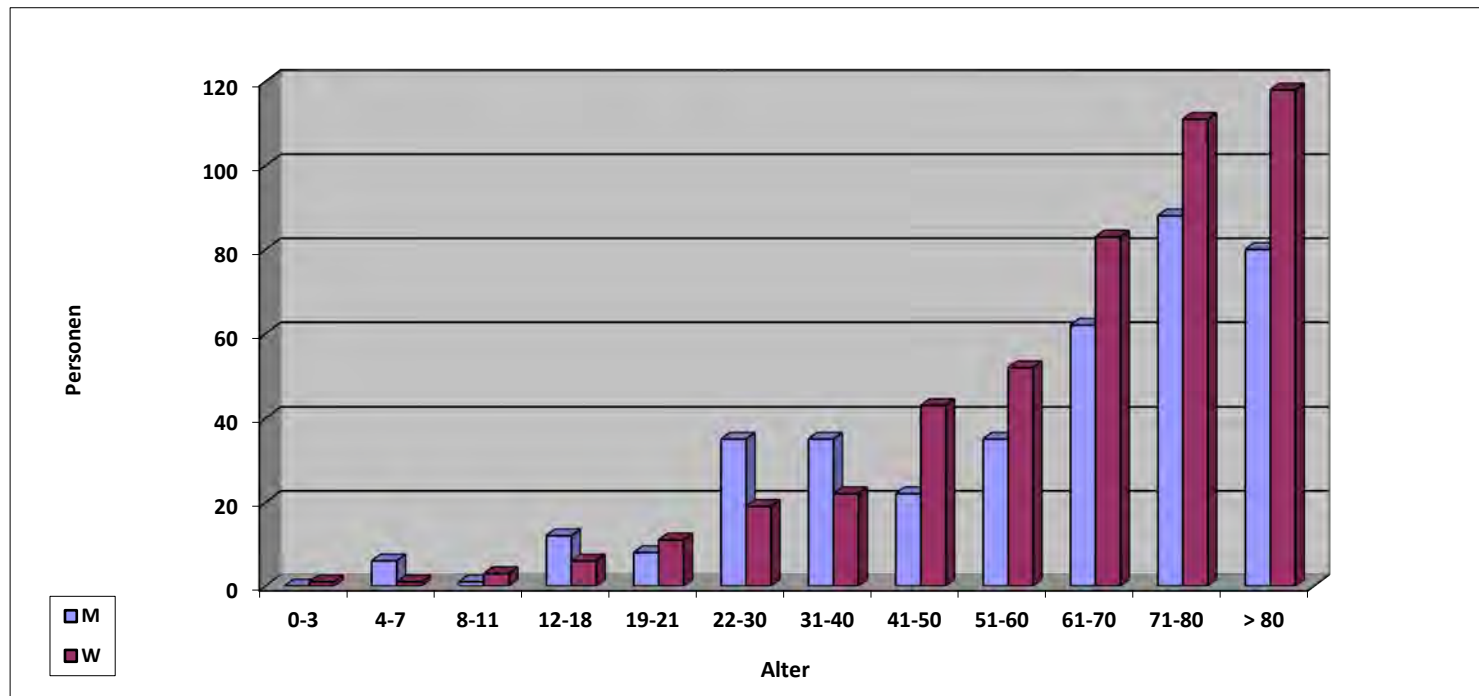

M: männlich, W: weiblich



Jüdische Gemeinde Frankfurt/Main

Wachstum - Vergleich 1989/2018

Jüdische Gemeinde Frankfurt/M.	Mitgliederzahl 1989	Mitgliederzahl 2018
	4.842	6.428

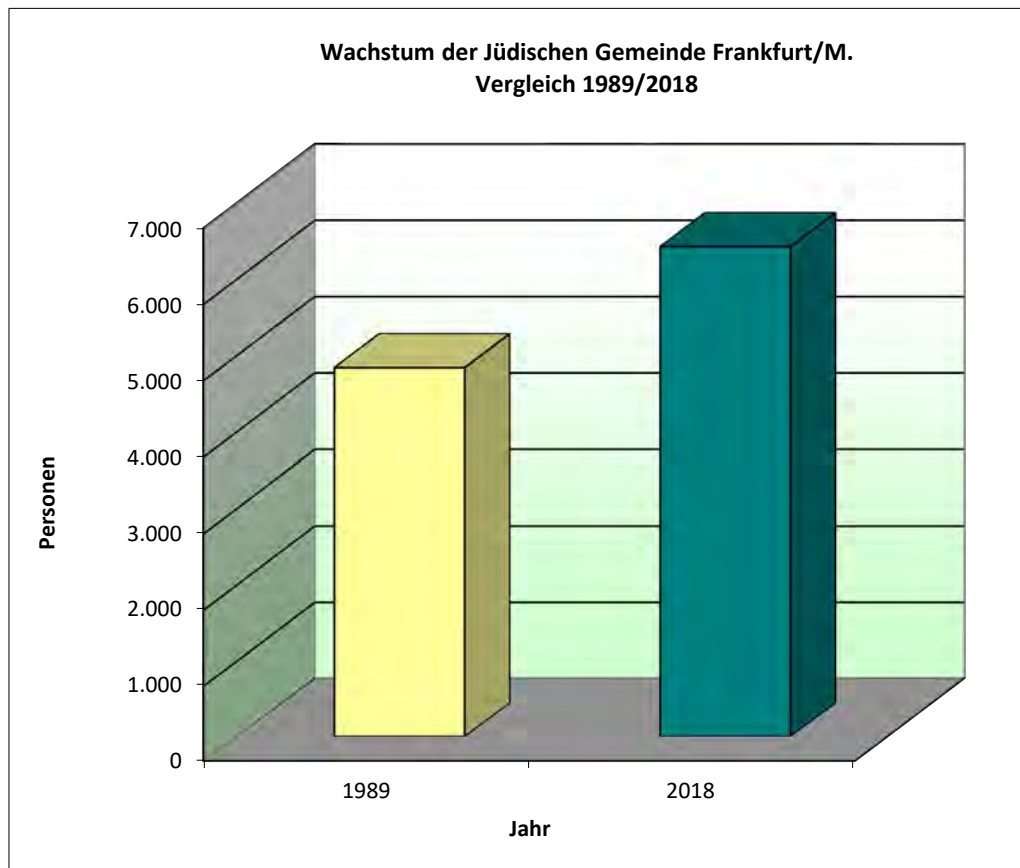



Jüdische Gemeinde Frankfurt/M.

Altersgliederung 2018

Gemeinde	Mitglieder	0-3	4-7	8-11	12-18	19-21	22-30	31-40	41-50	51-60	61-70	71-80	> 80
M	3.022	103	108	121	206	87	299	347	296	326	482	372	275
W	3.406	104	96	114	198	73	254	340	365	400	474	513	475
Frankfurt	G	6.428	207	204	235	404	553	687	661	726	956	885	750

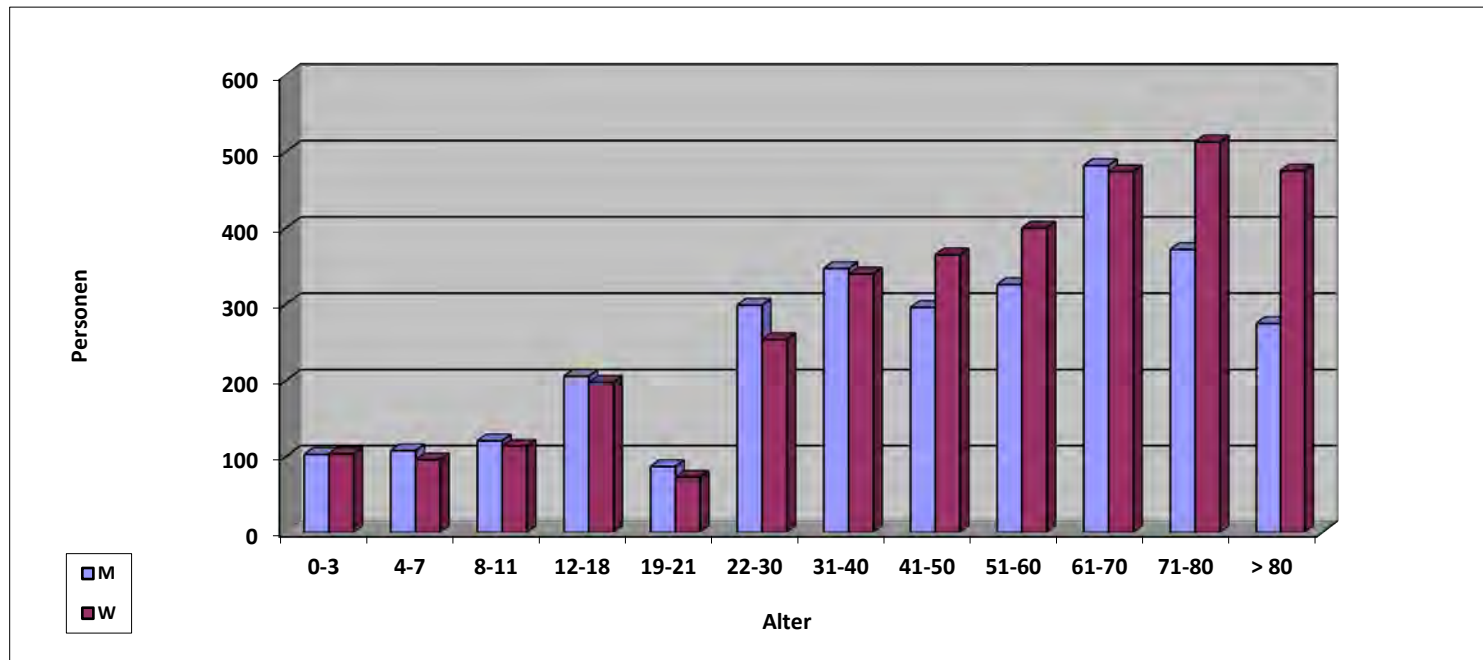

M: männlich, W: weiblich



Jüdische Gemeinde in Hamburg

Wachstum - Vergleich 1989/2018

Jüdische Gemeinde	Mitgliederzahl	Mitgliederzahl
	1989	2018
Hamburg	1.344	2.383

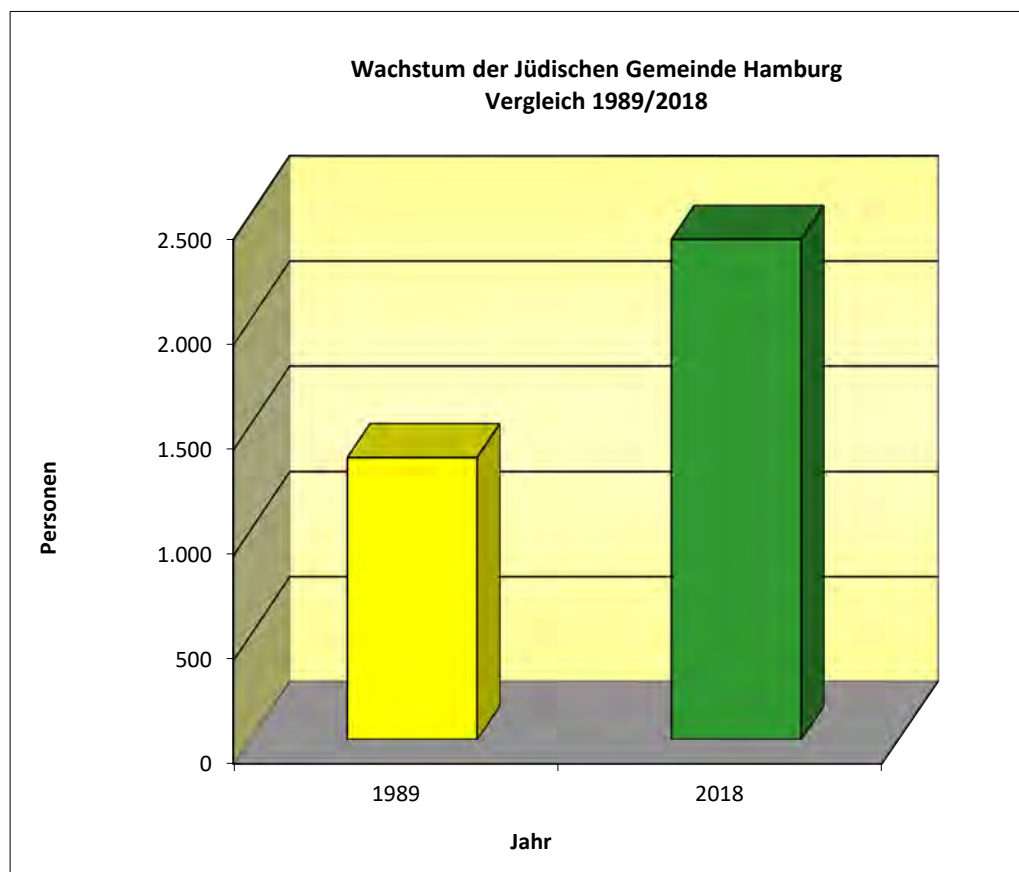



Jüdische Gemeinde in Hamburg

Altersgliederung 2018

Gemeinde	Mitglieder		0-3	4-7	8-11	12-18	19-21	22-30	31-40	41-50	51-60	61-70	71-80	> 80
	1.071	M	5	30	28	54	16	66	101	78	95	128	240	230
	1.312	W	10	15	18	43	24	65	96	100	132	202	315	292
Hamburg	2.383	G	15	45	46	97	40	131	197	178	227	330	555	522

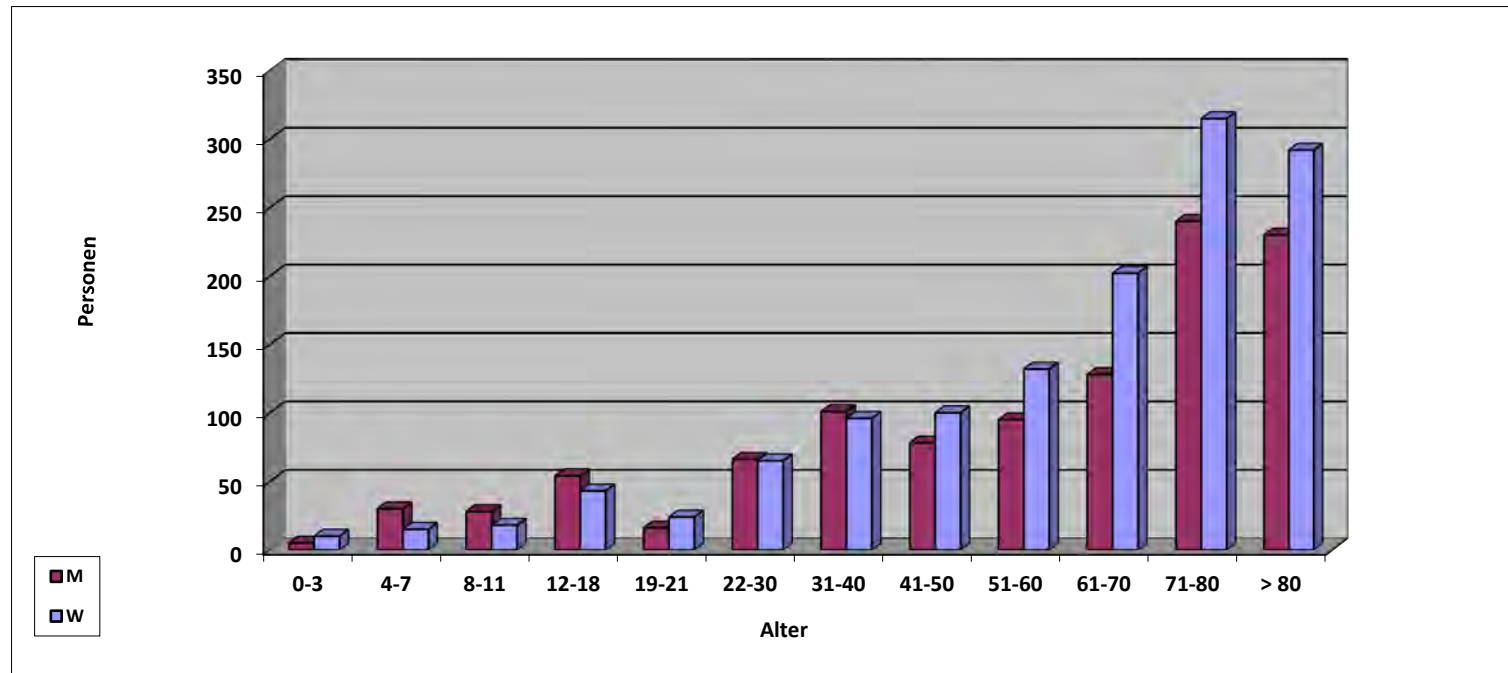

M: männlich, W: weiblich



Landesverband der jüdischen Gemeinden in Hessen

Wachstum der Gemeinden - Vergleich 1989/2018

Gemeinde	Mitgliederzahl 1989	Mitgliederzahl 2018
Bad Nauheim	84	252
Darmstadt	116	618
Fulda	30	383
Gießen	107	320
Hanau	0	196
Kassel	83	725
Limburg-Weilburg	0	175
Marburg	30	318
Offenbach/M.	829	719
Wiesbaden	319	831
Summe LV Hessen	1.598	4.537

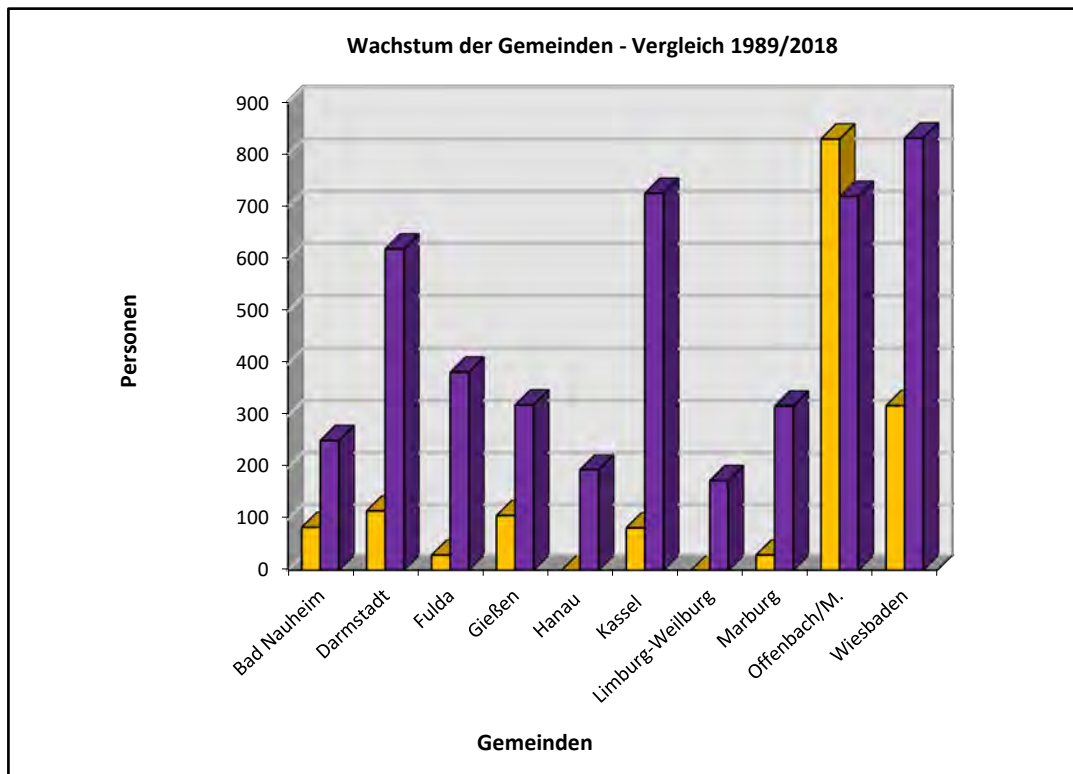



Landesverband der Jüdischen Gemeinden in Hessen: Altersgliederung 2018

Gemeinde		Mitglieder	0-3	4-7	8-11	12-18	19-21	22-30	31-40	41-50	51-60	61-70	71-80	> 80
	M	116	0	2	2	4	1	6	7	10	16	24	23	21
	W	136	1	0	5	9	2	2	11	9	21	28	26	22
Bad Nauheim	G	252	1	2	7	13	3	8	18	19	37	52	49	43
	M	285	7	4	10	16	5	20	38	24	28	37	48	48
	W	333	5	4	10	8	4	25	30	29	35	60	82	41
Darmstadt	G	618	12	8	20	24	9	45	68	53	63	97	130	89
	M	189	0	1	0	6	7	15	23	14	23	34	25	41
	W	194	3	0	2	6	1	10	16	20	25	36	41	34
Fulda	G	383	3	1	2	12	8	25	39	34	48	70	66	75
	M	154	1	1	1	5	3	9	13	16	17	33	33	22
	W	166	0	2	2	3	1	5	14	15	17	39	32	36
Gießen	G	320	1	3	3	8	4	14	27	31	34	72	65	58
	M	97	0	1	4	7	1	5	6	7	20	13	24	9
	W	99	0	2	5	3	2	2	6	16	11	20	22	10
Hanau	G	196	0	3	9	10	3	7	12	23	31	33	46	19
	M	339	1	4	6	16	15	23	18	28	36	67	83	42
	W	386	1	2	10	9	10	19	20	34	46	90	70	75
Kassel	G	725	2	6	16	25	25	42	38	62	82	157	153	117
	M	84	1	0	0	2	2	3	10	8	8	20	15	15
	W	91	2	2	0	1	2	5	8	8	13	16	20	14
Limburg	G	175	3	2	0	3	4	8	18	16	21	36	35	29
	M	145	2	0	0	3	7	20	12	13	22	20	22	24
	W	173	2	2	1	6	4	16	17	23	16	24	38	24
Marburg/Lahn	G	318	4	2	1	9	11	36	29	36	38	44	60	48
	M	350	5	4	4	15	10	38	39	49	37	66	47	36
	W	369	1	7	6	18	6	26	39	42	43	61	76	44
Offenbach/M.	G	719	6	11	10	33	16	64	78	91	80	127	123	80
	M	388	7	10	6	15	5	19	63	42	43	76	62	40
	W	443	9	15	14	19	4	29	54	36	52	84	67	60
Wiesbaden	G	831	16	25	20	34	9	48	117	78	95	160	129	100



Landesverband der Jüdischen Gemeinden in Hessen: Altersgliederung 2018

Landesverband	Mitglieder	0-3	4-7	8-11	12-18	19-21	22-30	31-40	41-50	51-60	61-70	71-80	> 80
M	2.147	24	27	33	89	56	158	229	211	250	390	382	298
W	2.390	24	36	55	82	36	139	215	232	279	458	474	360
Hessen	G	4.537	48	63	88	171	297	444	443	529	848	856	658

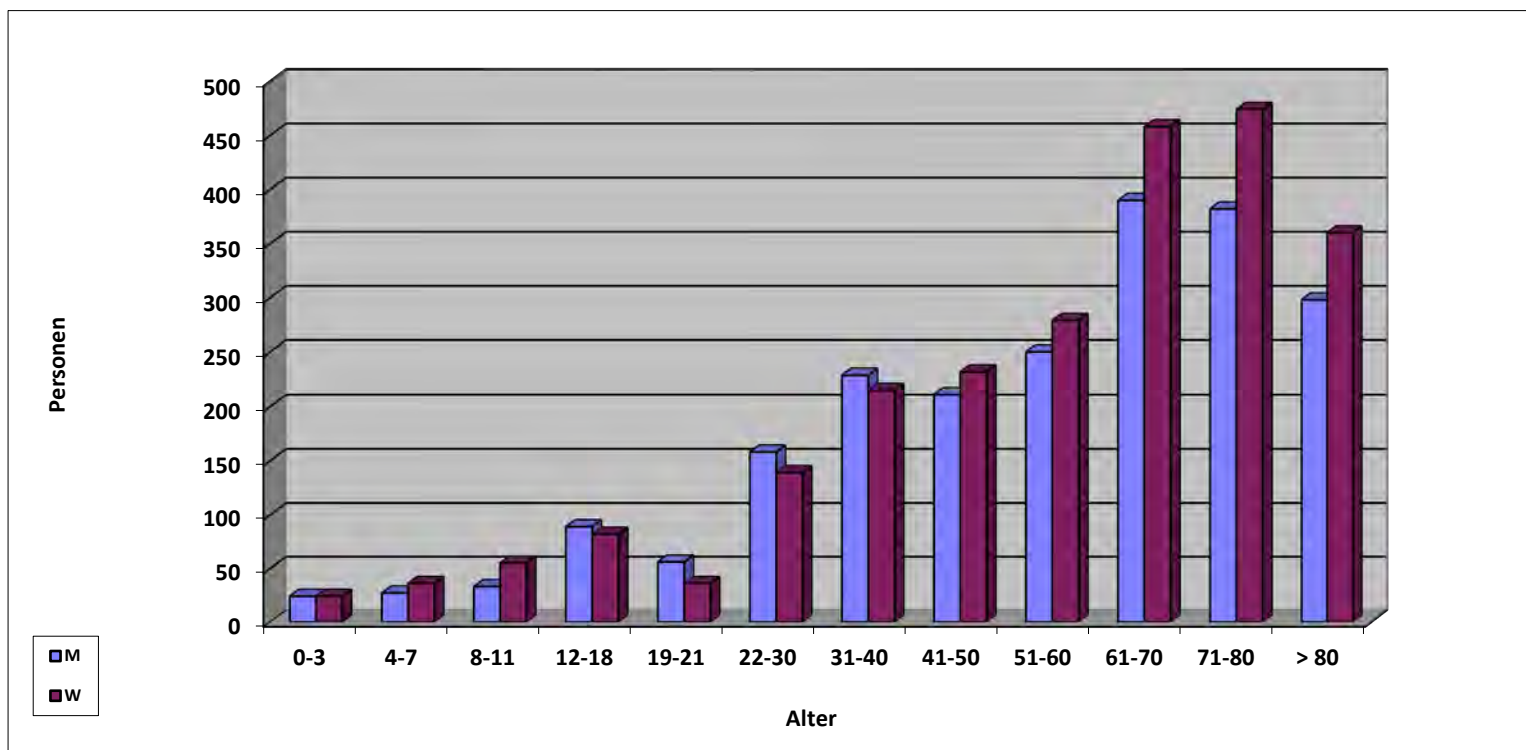

M: männlich, W: weiblich



Synagogen-Gemeinde Köln

Wachstum - Vergleich 1989/2018

Synagogen-Gemeinde	Mitgliederzahl	Mitgliederzahl
	1989	2018
Köln	1.358	4.100

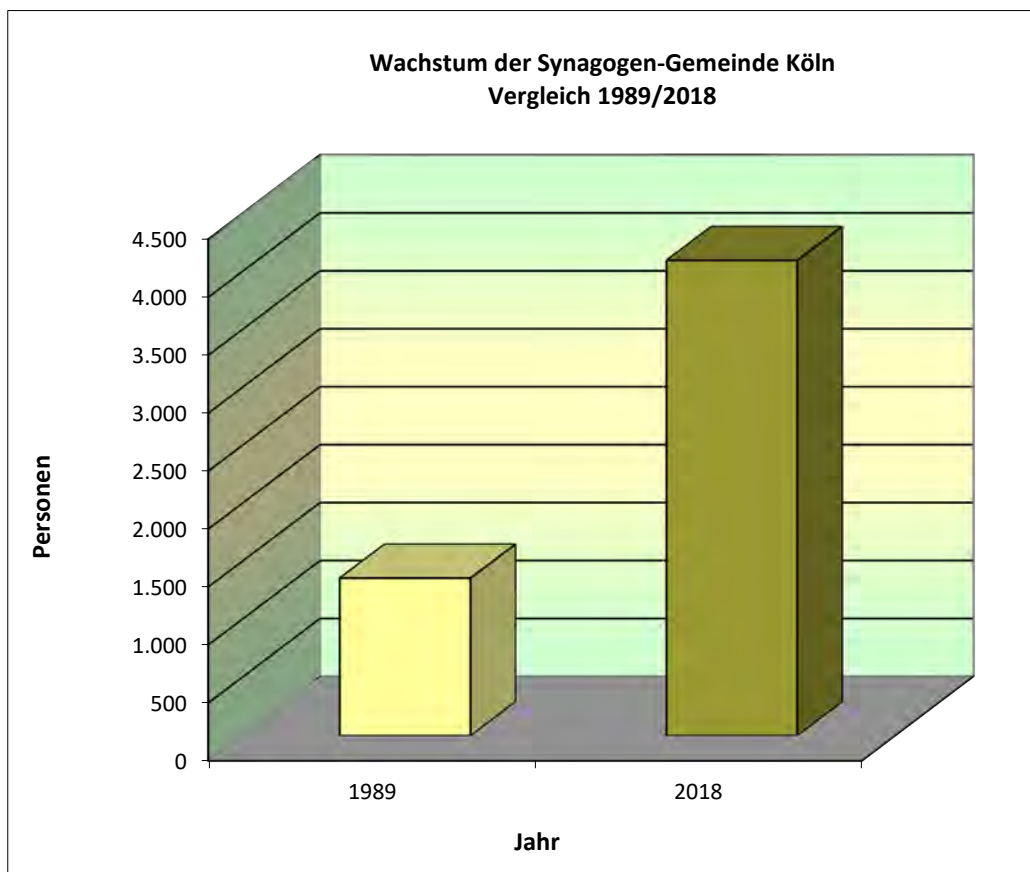



Synagogen-Gemeinde Köln

Altersgliederung 2018*

Gemeinde	Mitglieder	0-3	4-7	8-11	12-18	19-21	22-30	31-40	41-50	51-60	61-70	71-80	> 80
M	1.810	30	35	57	77	37	138	167	163	182	323	340	261
W	2.290	37	51	50	73	31	131	203	175	241	440	476	382
Köln	G	4.100	67	86	107	68	269	370	338	423	763	816	643

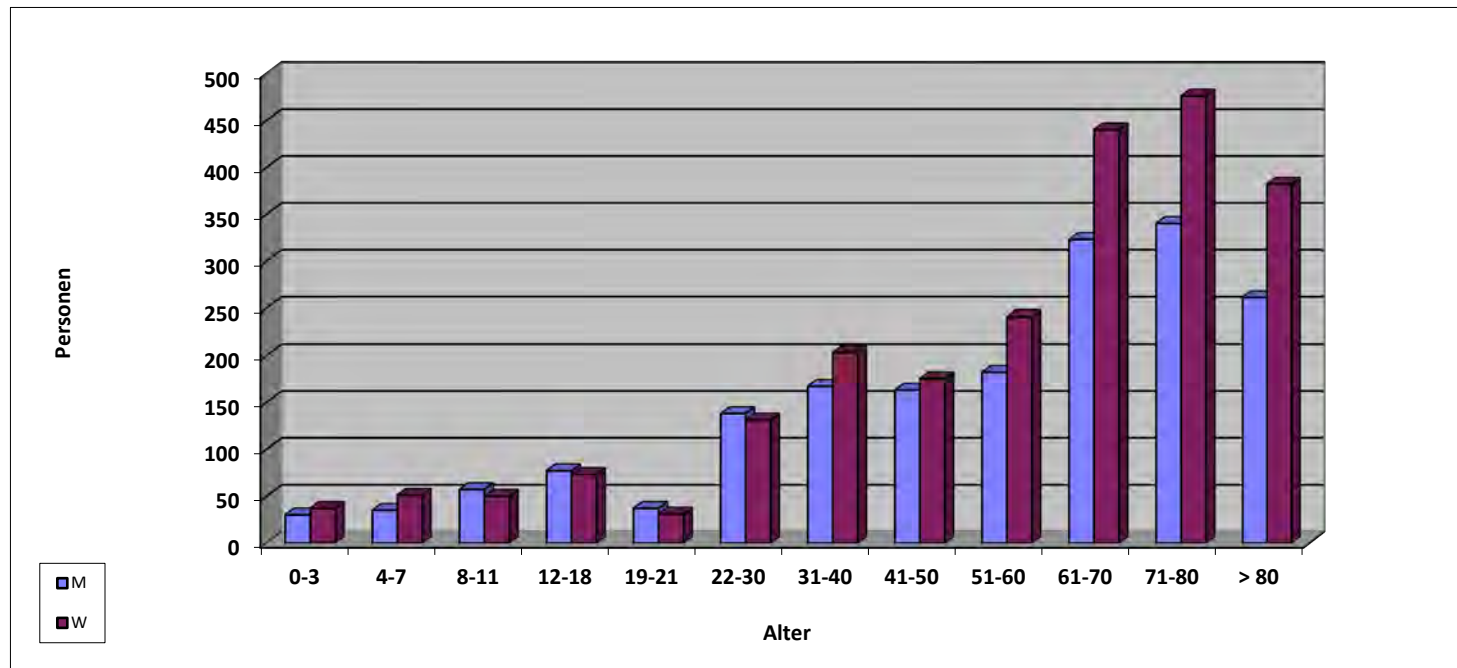

M: männlich, W: weiblich

* künstliche Anpassung für das Jahr 2018 aufgrund einer Datenbankumstellung



Wachstum der Gemeinden - Vergleich 1994/2018

Gemeinde	Mitglieder 1994	Mitglieder 2018
Rostock	57	566
Schwerin	81	700
LV Mecklenburg/Vorp.	138	1.266

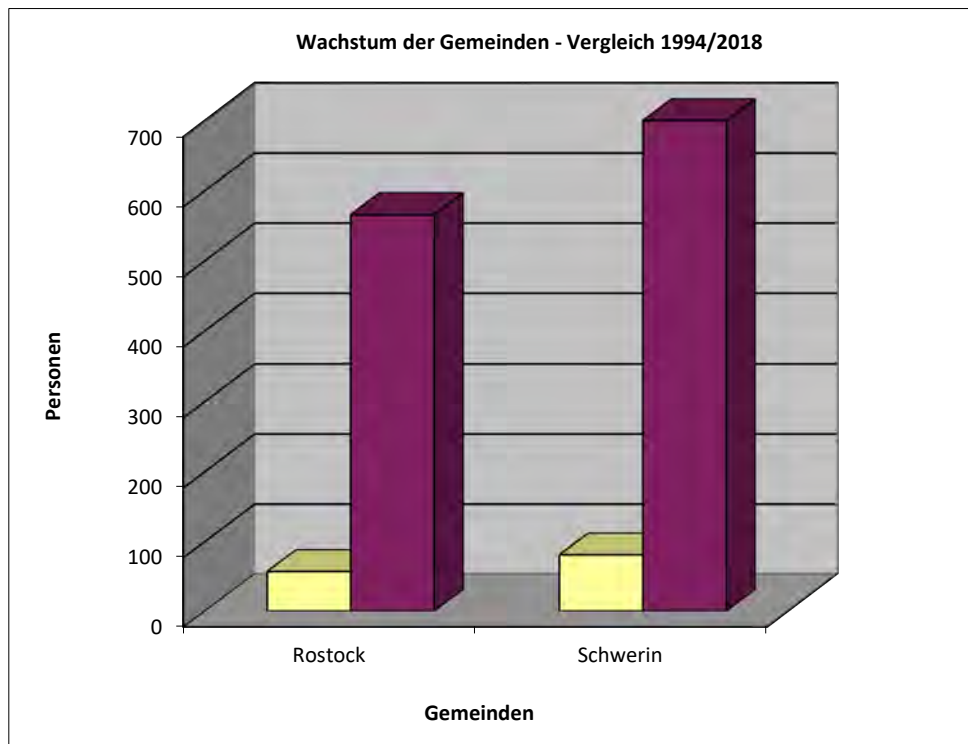

Landesverband der Jüdischen Gemeinden in Mecklenburg-Vorpommern: Altersgliederung 2018

Gemeinde		Mitglieder	0-3	4-7	8-11	12-18	19-21	22-30	31-40	41-50	51-60	61-70	71-80	> 80
	M	276	1	1	1	10	5	28	17	28	47	50	55	33
	W	290	0	1	1	9	7	19	21	32	42	54	61	43
Rostock	G	566	1	2	2	19	12	47	38	60	89	104	116	76
	M	336	0	0	1	6	8	22	18	24	39	90	72	56
	W	364	0	0	0	7	1	18	13	39	49	67	93	77
Schwerin	G	700	0	0	1	13	9	40	31	63	88	157	165	133

Landesverband		Mitglieder	0-3	4-7	8-11	12-18	19-21	22-30	31-40	41-50	51-60	61-70	71-80	> 80
	M	612	1	1	2	16	13	50	35	52	86	140	127	89
	W	654	0	1	1	16	8	37	34	71	91	121	154	120
Mecklenburg-V.	G	1.266	1	2	3	32	21	87	69	123	177	261	281	209

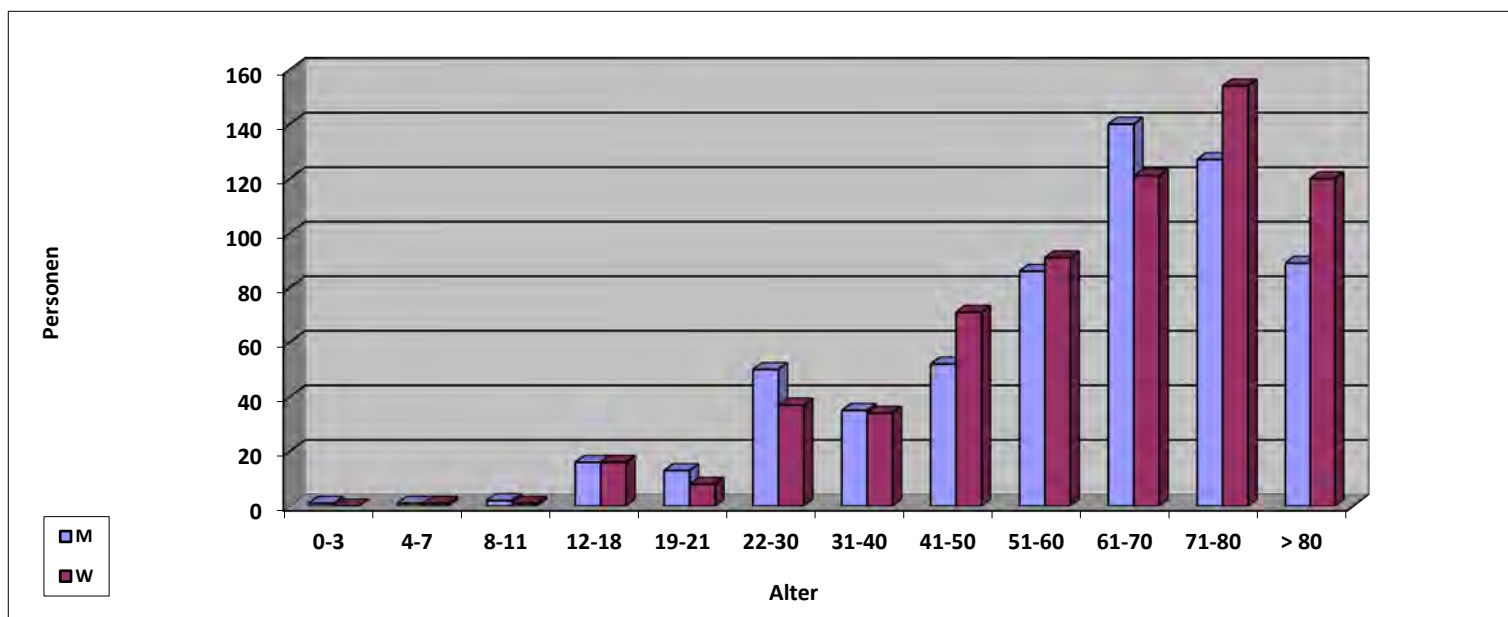

M: männlich, W: weiblich



Israelitische Kultusgemeinde München und Oberbayern

Wachstum - Vergleich 1989/2018

Israelitische Kultusgemeinde	Mitgliederzahl 1989	Mitgliederzahl 2018
München	4.050	9.316

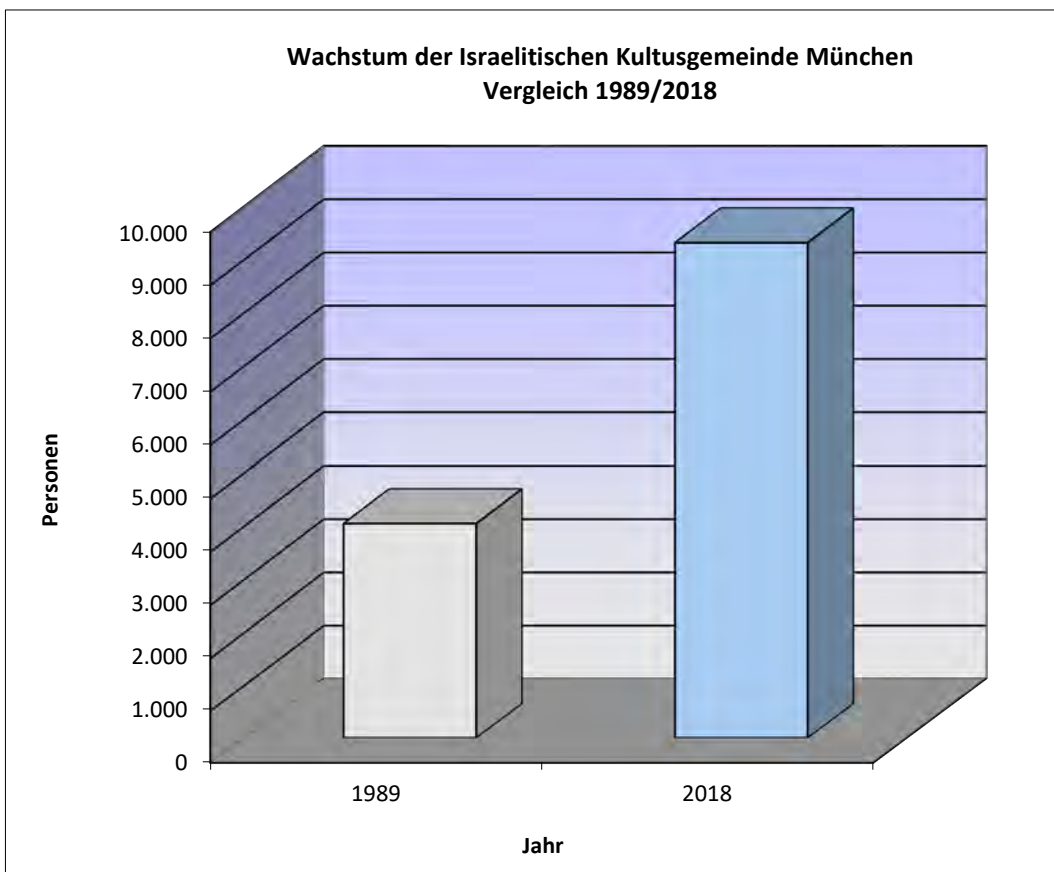



Israelitische Kultusgemeinde München und Oberbayern

Altersgliederung 2018

Landesverband	Mitglieder	0-3	4-7	8-11	12-18	19-21	22-30	31-40	41-50	51-60	61-70	71-80	> 80
M	4.348	74	85	97	152	125	445	517	484	568	784	514	503
W	4.968	60	73	100	143	175	399	555	557	655	942	685	624
IKG München	G	9.316	134	158	197	300	844	1072	1041	1223	1726	1199	1127

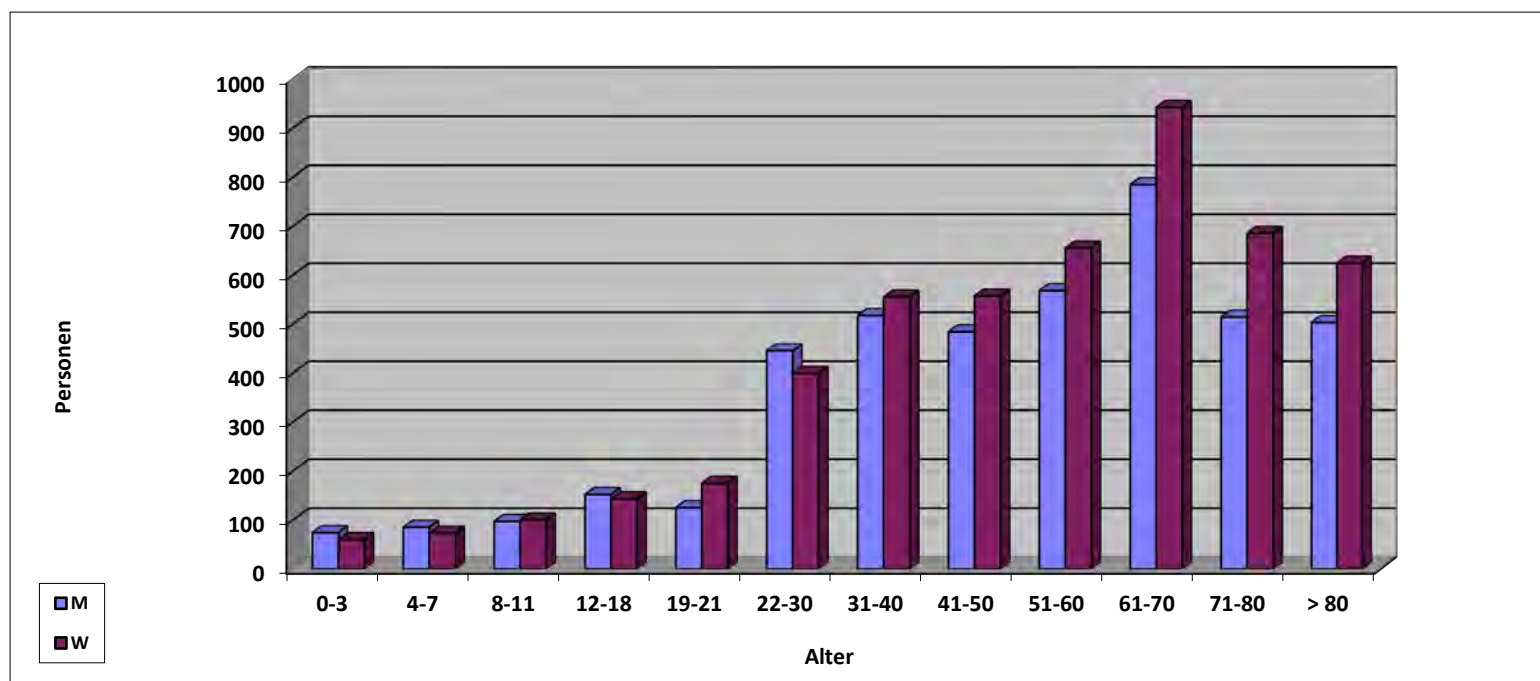

M: männlich, W: weiblich

Wachstum der Gemeinden - Vergleich 1989/2018

Gemeinde	Mitglieder 1989	Mitglieder 2018
Braunschweig	42	272
Delmenhorst	19	167
Göttingen/Südnieders.	0	51
Hamelnd/Pyrmont	0	113
Hannover	379	4.172
Hildesheim * (KG)	0	33
Hildesheim * (JG)	0	24
JSB Hannover *	0	332
Oldenburg	0	304
Osnabrück	61	965
LK Schaumburg/B. Nenndorf	0	81
Wolfsburg	0	78
Summe LV Niedersachsen	501	6.592

* Jüdische Kultus-Gemeinde Hildesheim e.V. (KG)

* Jüdische Gemeinde Hildesheim e.V. (JG)

* Jüdisch-sefardisch-bucharisches Zentrum

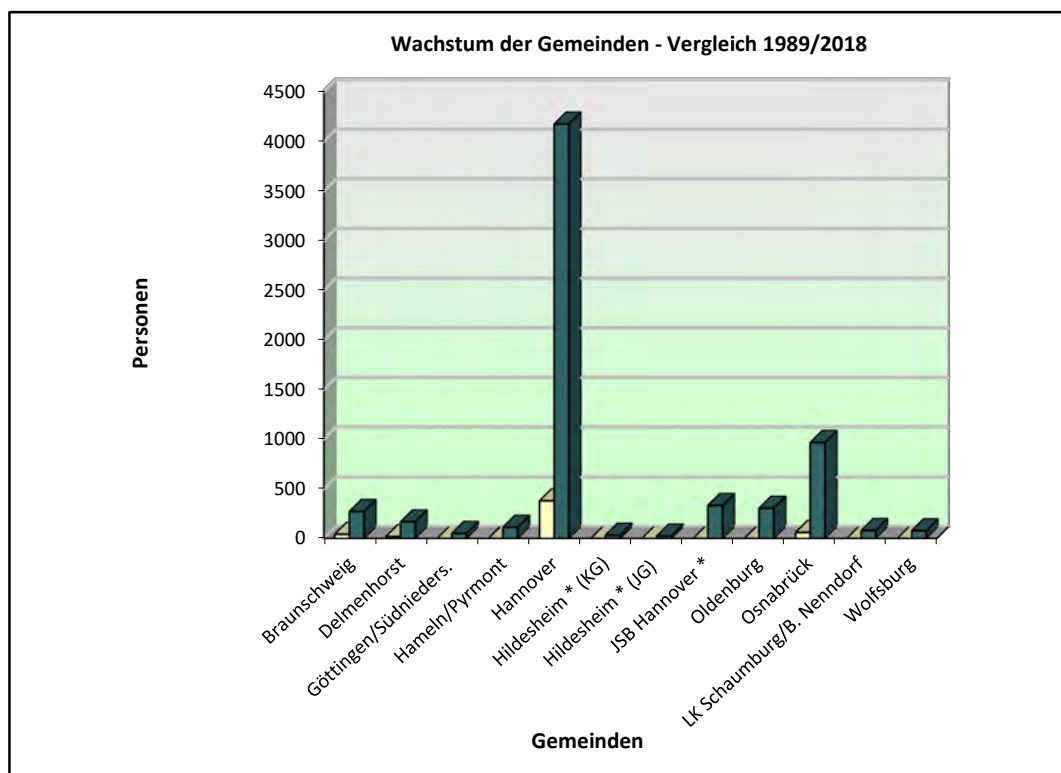



Landesverband der Jüdischen Gemeinden von Niedersachsen: Altersgliederung 2018

Gemeinde		Mitglieder	0-3	4-7	8-11	12-18	19-21	22-30	31-40	41-50	51-60	61-70	71-80	> 80
	M	43	1	0	4	3	4	3	1	4	8	5	9	1
	W	38	0	1	1	2	3	5	3	3	6	8	6	0
Bad Nenndorf	G	81	1	1	5	5	7	8	4	7	14	13	15	1
	M	133	1	6	10	11	8	7	7	22	22	26	6	7
	W	139	0	4	15	6	6	7	6	21	31	31	5	7
Braunschweig	G	272	1	10	25	17	14	14	13	43	53	57	11	14
	M	72	1	0	0	3	1	6	4	2	10	16	16	13
	W	95	4	0	1	1	4	9	8	7	15	14	17	15
Delmenhorst	G	167	5	0	1	4	5	15	12	9	25	30	33	28
	M	21	0	2	0	1	1	3	3	2	2	2	4	1
	W	30	1	0	1	2	0	4	3	2	5	6	6	0
Göttingen/Südn.	G	51	1	2	1	3	1	7	6	4	7	8	10	1
	M	2.095	6	30	92	139	170	173	272	316	320	325	218	34
	W	2.077	5	59	86	145	147	182	227	319	321	317	247	22
Hannover	G	4.172	11	89	178	284	317	355	499	635	641	642	465	56
	M	48	0	1	2	2	5	3	8	5	6	2	9	5
	W	65	0	0	1	3	2	5	7	9	9	10	14	5
Hameln/Pyrmont	G	113	0	1	3	5	7	8	15	14	15	12	23	10
	M	16	0	1	1	1	0	0	2	1	3	2	2	3
	W	17	1	0	0	1	0	0	2	3	0	4	3	3
Hildesheim (KG)	G	33	1	1	1	2	0	0	4	4	3	6	5	6
	M	11	0	0	0	1	1	1	0	0	2	1	3	2
	W	13	0	0	0	0	0	0	2	2	2	4	2	1
Hildesheim (JG)	G	24	0	0	0	1	1	1	2	2	4	5	5	3
	M	148	1	4	1	9	4	14	17	20	20	24	19	15
	W	156	0	0	0	9	1	22	18	15	25	29	21	16
Oldenburg	G	304	1	4	1	18	5	36	35	35	45	53	40	31
	M	466	4	7	13	19	18	46	55	49	59	69	81	46
	W	499	4	6	10	19	15	42	52	61	71	78	92	49
Osnabrück	G	965	8	13	23	38	33	88	107	110	130	147	173	95
	M	159	8	8	10	17	10	23	22	18	25	6	6	6
	W	173	5	13	16	14	8	23	31	19	27	8	6	3
JSB Hannover	G	332	13	21	26	31	18	46	53	37	52	14	12	9
	M	38	0	2	0	5	2	0	8	0	0	16	5	0
	W	40	0	0	0	5	0	0	9	0	0	10	16	0
Wolfsburg	G	78	0	2	0	10	2	0	17	0	0	26	21	0



Landesverband der Jüdischen Gemeinden von Niedersachsen: Altersgliederung 2018

Landesverband	Mitglieder	0-3	4-7	8-11	12-18	19-21	22-30	31-40	41-50	51-60	61-70	71-80	> 80
M	3.250	22	61	133	211	224	279	399	439	477	494	378	133
W	3.342	20	83	131	207	186	299	368	461	512	519	435	121
Niedersachsen	G	6.592	42	144	264	410	578	767	900	989	1.013	813	254

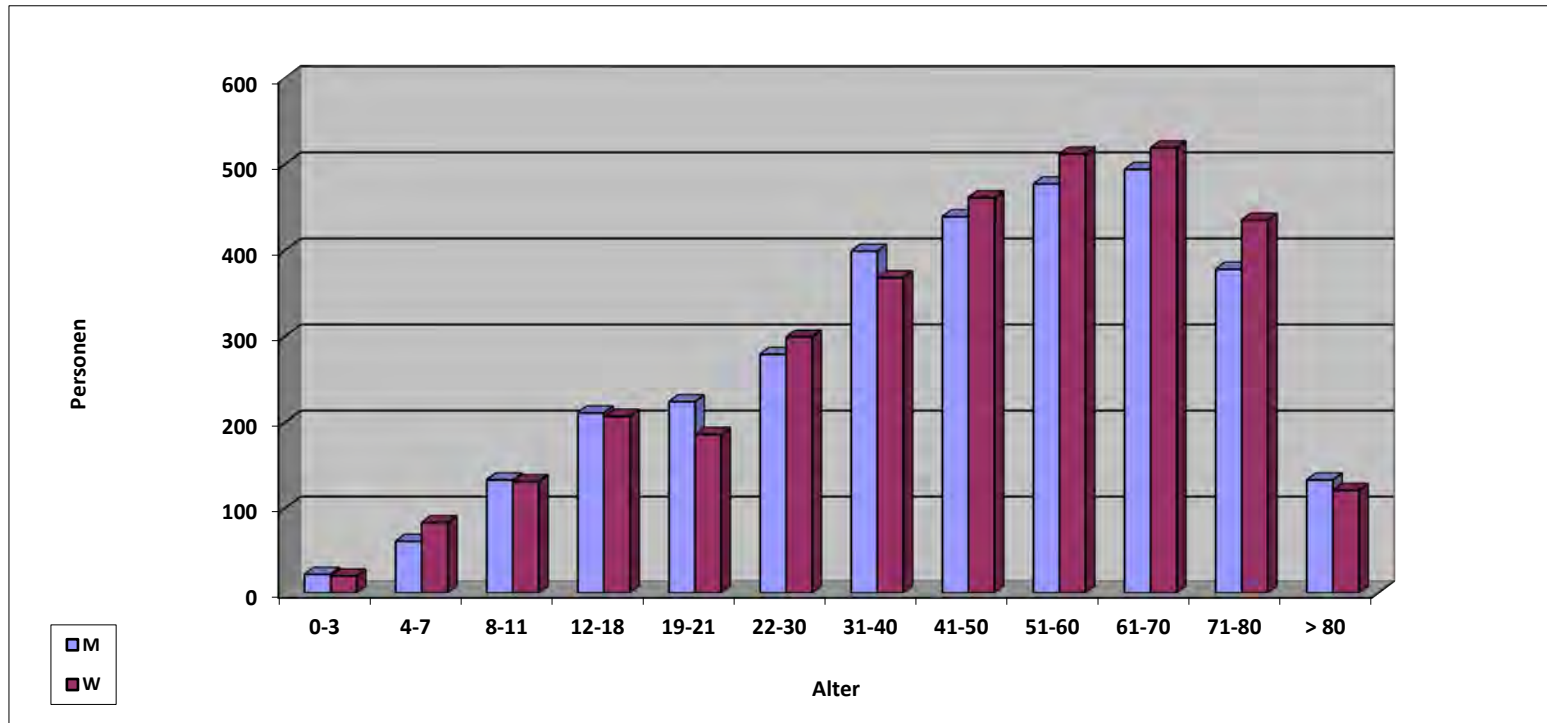

M: männlich, W: weiblich



Landesverband d. Israelitischen Kultusgemeinden v. Niedersachsen

Wachstum der Gemeinden - Vergleich 1989/2018

Gemeinde	Mitgliederzahl 1989	Mitgliederzahl 2018
Bad Pyrmont	0	64
Celle	0	49
Göttingen	0	134
Hamel	0	182
Hannover	0	776
Wolfsburg/Region	0	32
Summe LV Niedersachsen	0	1.237

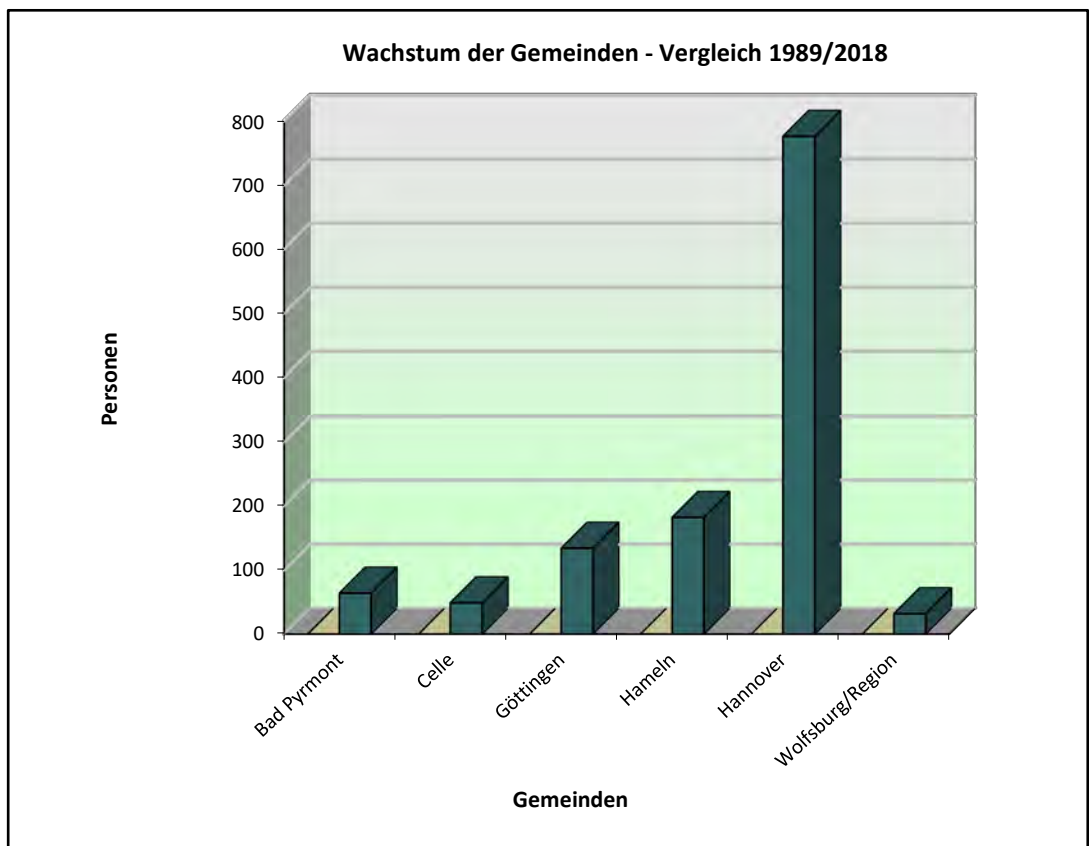



Landesverband der Israelitischen Kultusgemeinden von Niedersachsen

Altersgliederung 2018

Gemeinde	Mitglieder	0-3	4-7	8-11	12-18	19-21	22-30	31-40	41-50	51-60	61-70	71-80	> 80
	M	44	0	0	0	4	0	0	0	6	32	1	1
	W	20	0	0	0	0	0	0	2	8	6	2	2
Bad Pyrmont	G	64	0	0	0	4	0	0	2	14	38	3	3
	M	21	1	0	2	2	1	3	6	2	3	1	0
	W	28	2	0	0	7	1	1	12	2	2	1	0
Celle	G	49	3	0	2	9	2	4	18	4	5	2	0
	M	66	0	0	0	1	0	4	6	16	11	25	2
	W	68	0	0	0	1	0	2	4	19	22	12	5
Göttingen	G	134	0	0	0	2	0	6	10	35	33	37	7
	M	102	0	0	2	5	2	2	1	23	30	32	5
	W	80	0	0	1	3	0	3	1	13	23	30	5
Hamel	G	182	0	0	3	8	2	5	2	36	53	62	10
	M	359	8	9	15	21	7	13	22	47	87	81	28
	W	417	11	10	17	22	6	17	29	49	97	89	44
Hannover	G	776	19	19	32	43	13	30	51	96	184	170	72
	M	19	0	0	0	1	0	1	3	6	3	3	2
	W	13	0	1	0	0	0	0	0	4	2	5	1
Wolfsburg	G	32	0	1	0	1	0	1	3	10	5	8	0



Landesverband der Israelitischen Kultusgemeinden von Niedersachsen Altersgliederung 2018

Landesverband	Mitglieder	0-3	4-7	8-11	12-18	19-21	22-30	31-40	41-50	51-60	61-70	71-80	> 80
M	611	9	9	19	34	10	23	38	94	140	174	38	23
W	626	13	11	18	33	7	23	46	89	154	143	57	32
Niedersachsen	G	1.237	22	20	37	17	46	84	183	294	317	95	55

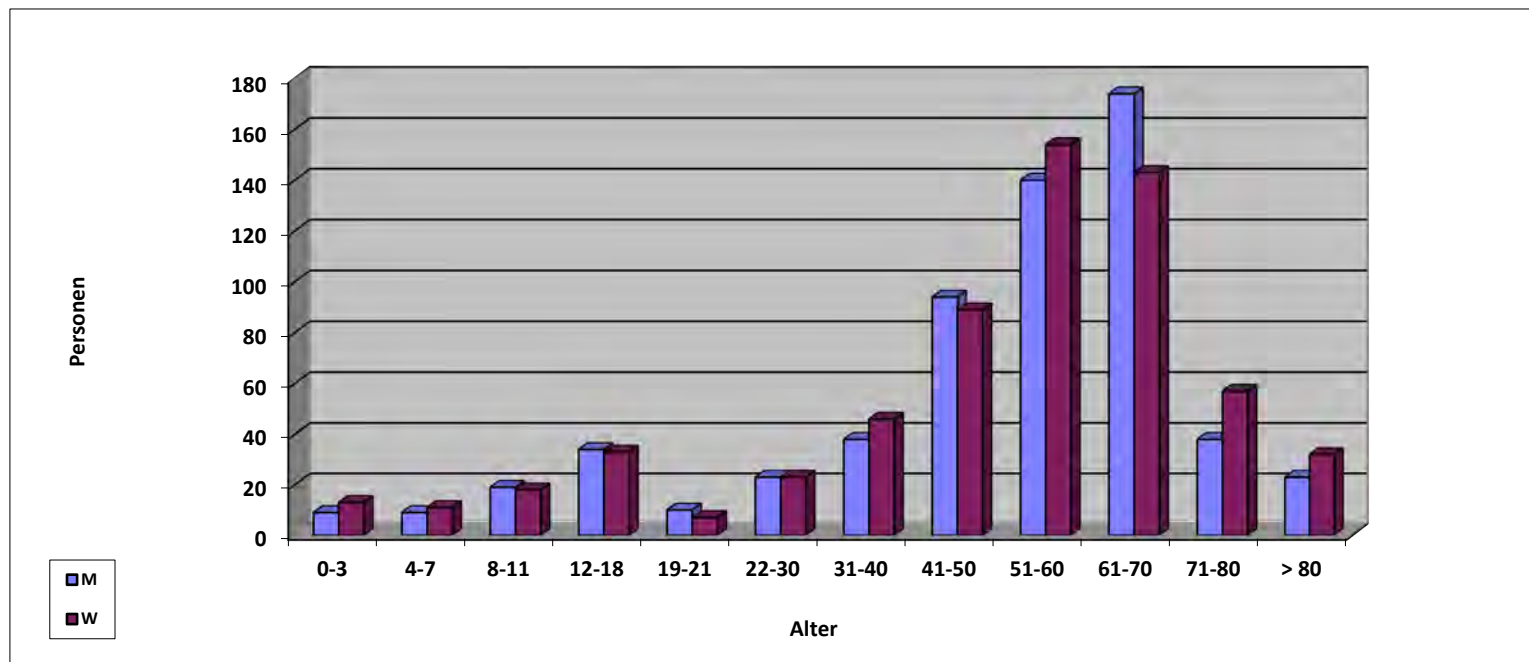

M: männlich, W: weiblich



Landesverband der Jüdischen Gemeinden von Nordrhein

Wachstum der Gemeinden - Vergleich 1989/2018

Gemeinde	Mitglieder 1989	Mitglieder 2018
Aachen	326	1.247
Bonn	202	915
Düsseldorf	1.510	6.695
Duisburg-Mühlh.-Oberh.*	118	2.451
Essen	130	929
Krefeld	132	977
Mönchengladbach	179	678
Wuppertal	82	2.152
Summe LV Nordrhein	2.679	16.044

* Duisburg-Mülheim-Oberhausen

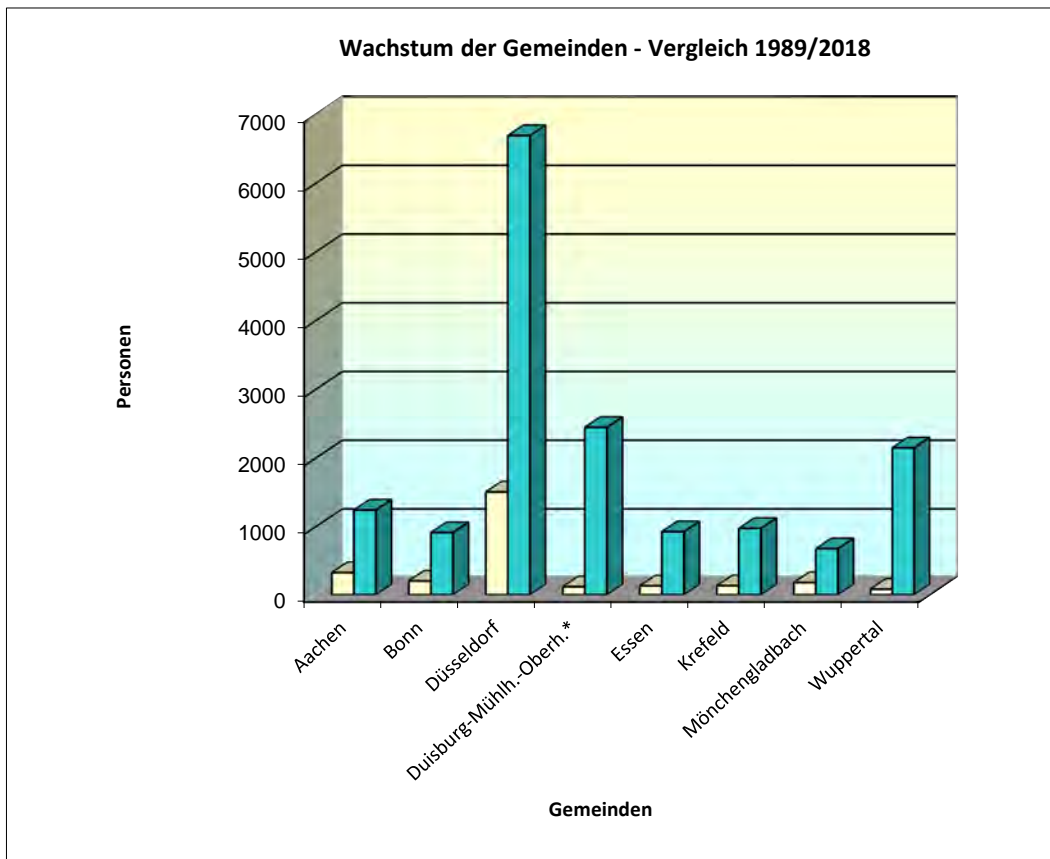



Landesverband der Jüdischen Gemeinden von Nordrhein - Altersgliederung 2018

Gemeinde	Mitglieder	0-3	4-7	8-11	12-18	19-21	22-30	31-40	41-50	51-60	61-70	71-80	> 80	
	M	579	3	7	7	13	9	57	91	59	76	90	92	75
	W	668	2	5	3	14	4	35	86	64	94	130	123	108
Aachen	G	1.247	5	12	10	27	13	92	177	123	170	220	215	183
	M	429	0	6	3	13	9	29	52	42	52	71	72	80
	W	486	0	1	3	12	9	16	47	48	49	74	112	115
Bonn	G	915	0	7	6	25	18	45	99	90	101	145	184	195
	M	3.039	60	76	84	128	56	214	331	354	378	496	492	370
	W	3.656	53	76	76	143	54	206	363	391	451	596	697	550
Düsseldorf	G	6.695	113	152	160	271	110	420	694	745	829	1092	1189	920
	M	427	7	5	18	13	16	30	46	58	51	76	64	43
	W	502	7	5	9	18	20	29	52	60	55	96	100	51
Essen	G	929	14	10	27	31	36	59	98	118	106	172	164	94
	M	461	0	4	4	15	7	31	53	56	72	79	88	52
	W	516	3	3	4	14	10	32	55	63	94	72	97	69
Krefeld	G	977	3	7	8	29	17	63	108	119	166	151	185	121
	M	315	2	1	7	14	7	18	27	28	51	66	58	36
	W	363	2	2	9	8	7	27	26	45	41	74	74	48
Mönchengladb.	G	678	4	3	16	22	14	45	53	73	92	140	132	84
	M	1.196	4	5	6	50	40	128	186	150	179	166	166	116
	W	1.255	4	6	5	35	31	119	182	158	183	195	183	154
Duisburg	G	2.451	8	11	11	85	71	247	368	308	362	361	349	270
	M	1.039	5	5	7	23	21	90	163	128	134	158	176	129
	W	1.113	1	7	6	32	21	96	125	132	150	177	206	160
Wuppertal	G	2.152	6	12	13	55	42	186	288	260	284	335	382	289

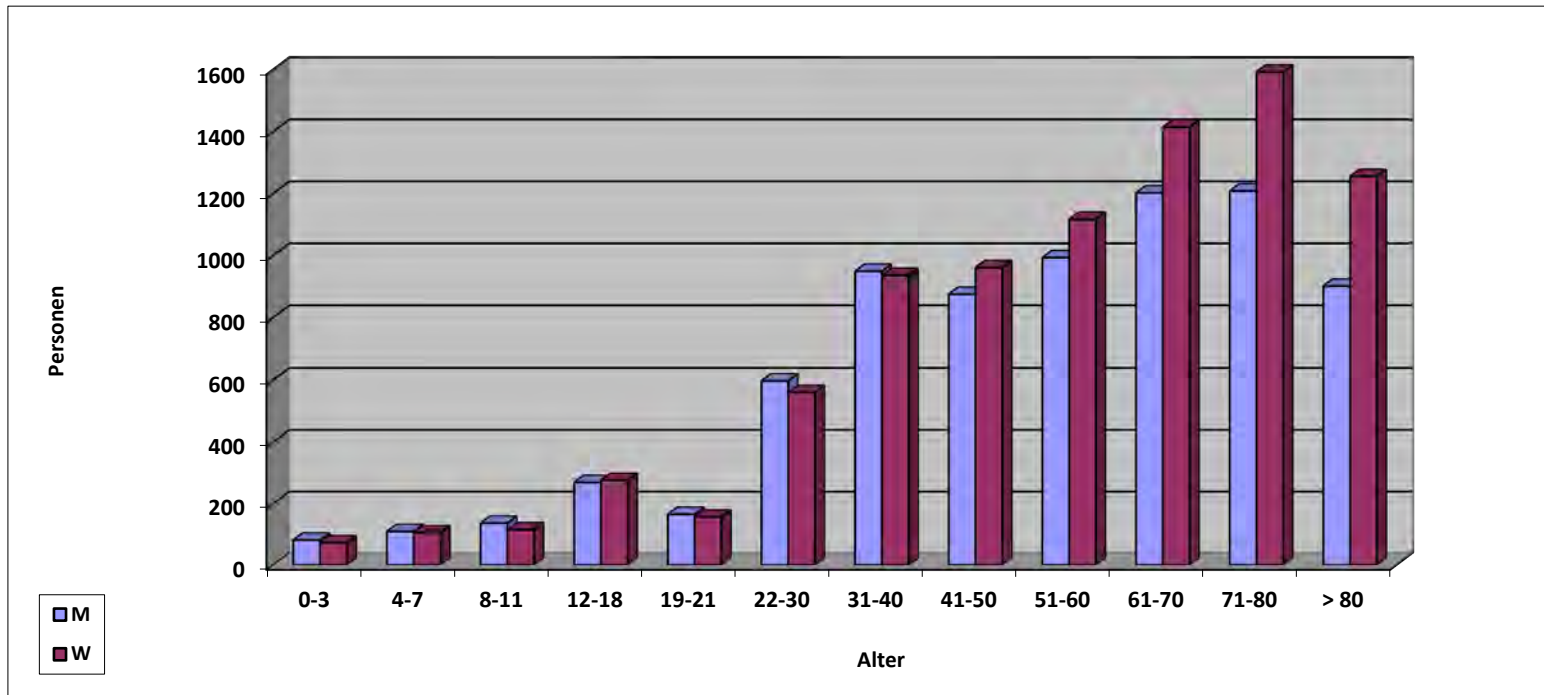

Landesverband der Jüdischen Gemeinden von Nordrhein - Altersgliederung 2018

Landesverband	Mitglieder	0-3	4-7	8-11	12-18	19-21	22-30	31-40	41-50	51-60	61-70	71-80	> 80
M	7.485	81	109	136	269	165	597	949	875	993	1202	1208	901
W	8.559	72	105	115	276	156	560	936	961	1117	1414	1592	1255
Nordrhein	G	16.044	153	214	251	321	1.157	1.885	1.836	2.110	2.616	2.800	2.156



M: männlich, W: weiblich



Landesverband der Jüdischen Gemeinden von Rheinland-Pfalz

Wachstum der Gemeinden - Vergleich 1989/2018

Gemeinde	Mitglieder 1989	Mitglieder 2018
Bad Kreuznach	23	173
Koblenz	54	864
Mainz	140	1.007
Rheinfalz/Speyer *	81	594
Trier	54	464
Summe LV Rheinland-Pf.	352	3.102

* Jüdische Kultusgemeinde der Rheinfalz

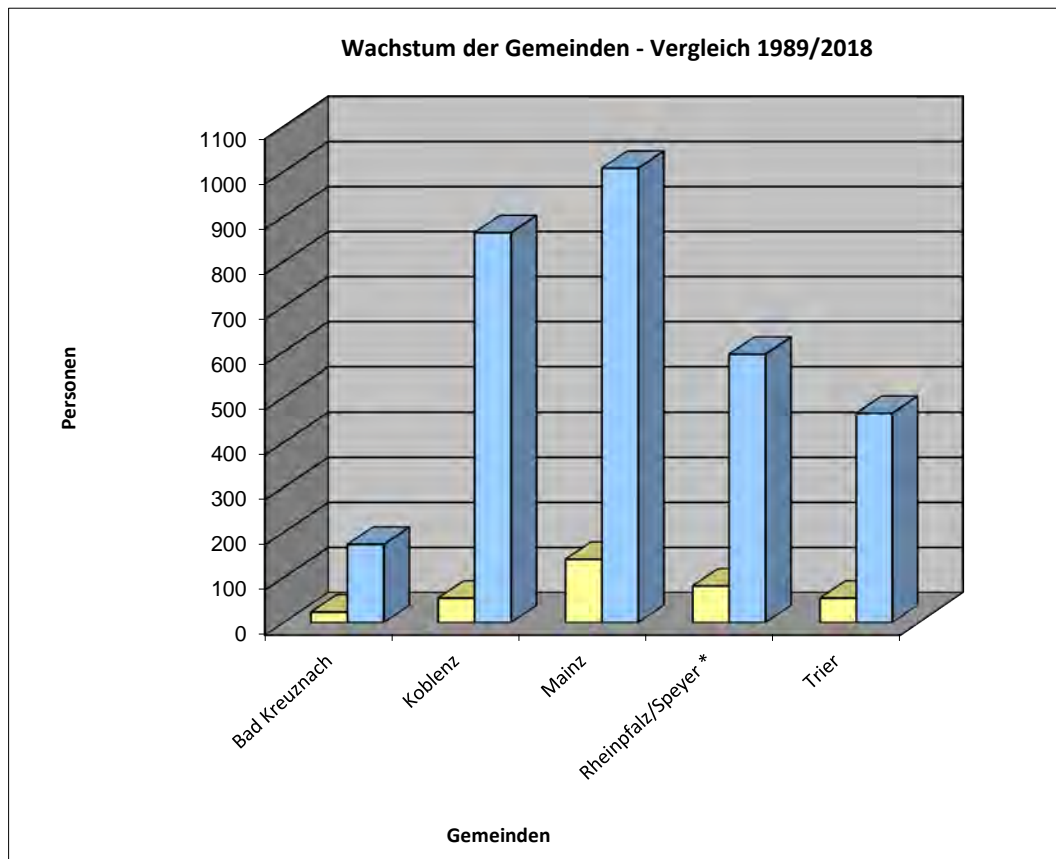



Landesverband der Jüdischen Gemeinden von Rheinland-Pfalz
Altersgliederung 2018

Gemeinde		Mitglieder	0-3	4-7	8-11	12-18	19-21	22-30	31-40	41-50	51-60	61-70	71-80	> 80
	M	77	0	1	2	2	1	8	8	7	7	12	18	11
	W	96	0	0	2	4	3	5	10	10	9	22	24	7
Bad Kreuznach	G	173	0	1	4	6	4	13	18	17	16	34	42	18
	M	414	1	1	0	2	7	40	36	41	65	72	98	51
	W	450	0	1	1	3	6	28	31	47	71	103	97	62
Koblenz	G	864	1	2	1	5	13	68	67	88	136	175	195	113
	M	479	2	5	20	8	20	25	29	42	45	66	105	112
	W	528	2	1	20	4	16	31	28	58	58	98	97	115
Mainz	G	1.007	4	6	40	12	36	56	57	100	103	164	202	227
	M	268	1	1	7	12	15	24	19	16	29	44	56	44
	W	326	0	2	5	9	10	24	20	34	44	59	58	61
Rheinpfalz/Speyer	G	594	1	3	12	21	25	48	39	50	73	103	114	105
	M	221	2	3	4	4	9	22	14	18	28	41	67	9
	W	243	3	1	3	3	6	12	18	27	26	47	77	20
Trier	G	464	5	4	7	7	15	34	32	45	54	88	144	29



Landesverband der Jüdischen Gemeinden von Rheinland-Pfalz Altersgliederung 2018

Landesverband	Mitglieder	0-3	4-7	8-11	12-18	19-21	22-30	31-40	41-50	51-60	61-70	71-80	> 80
M	1.459	6	11	33	28	52	119	106	124	174	235	344	227
W	1.643	5	5	31	23	41	100	107	176	208	329	353	265
Rheinland-Pfalz	G	3.102	11	16	64	93	219	213	300	382	564	697	492

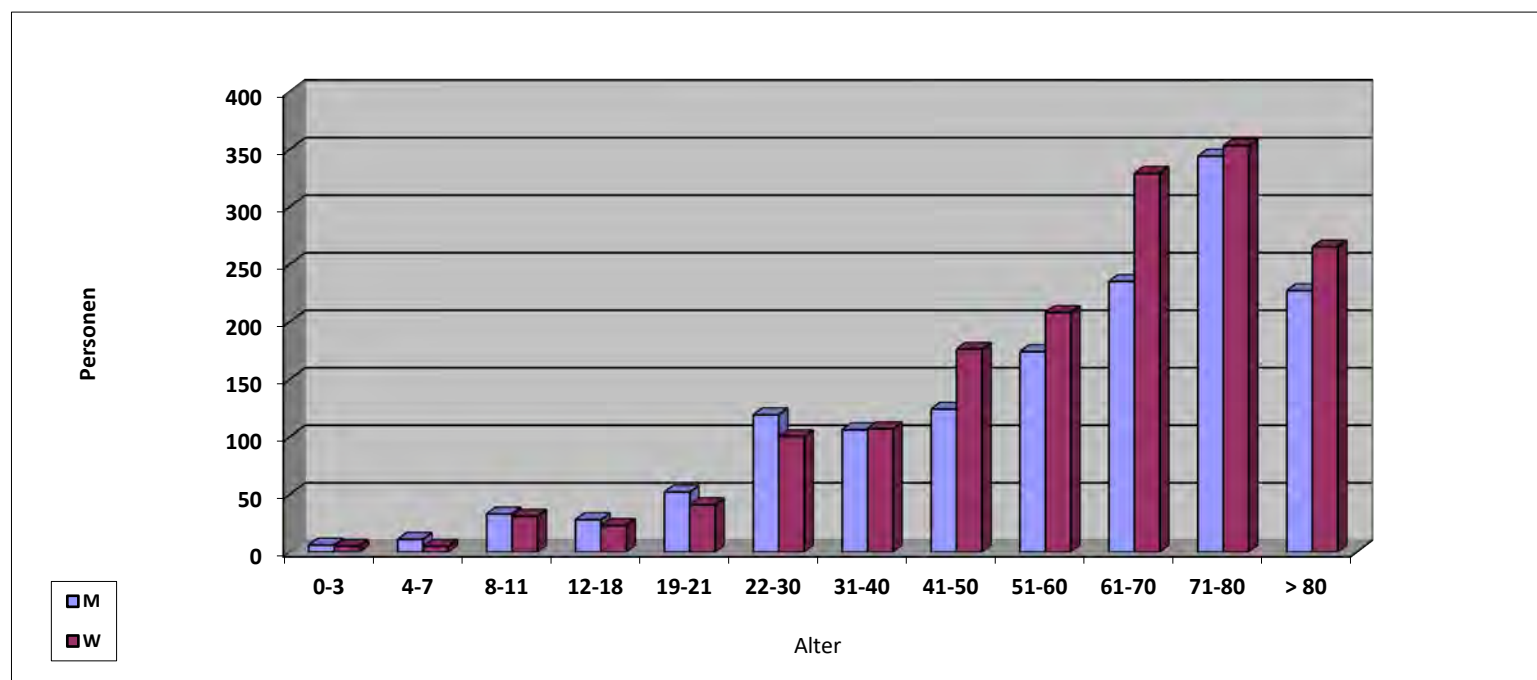

M: männlich, W: weiblich



Synagogengemeinde Saar

Wachstum - Vergleich 1989/2018

Synagogen- Gemeinde	Mitgliederzahl	Mitgliederzahl
	1989	2018
Saar	236	846

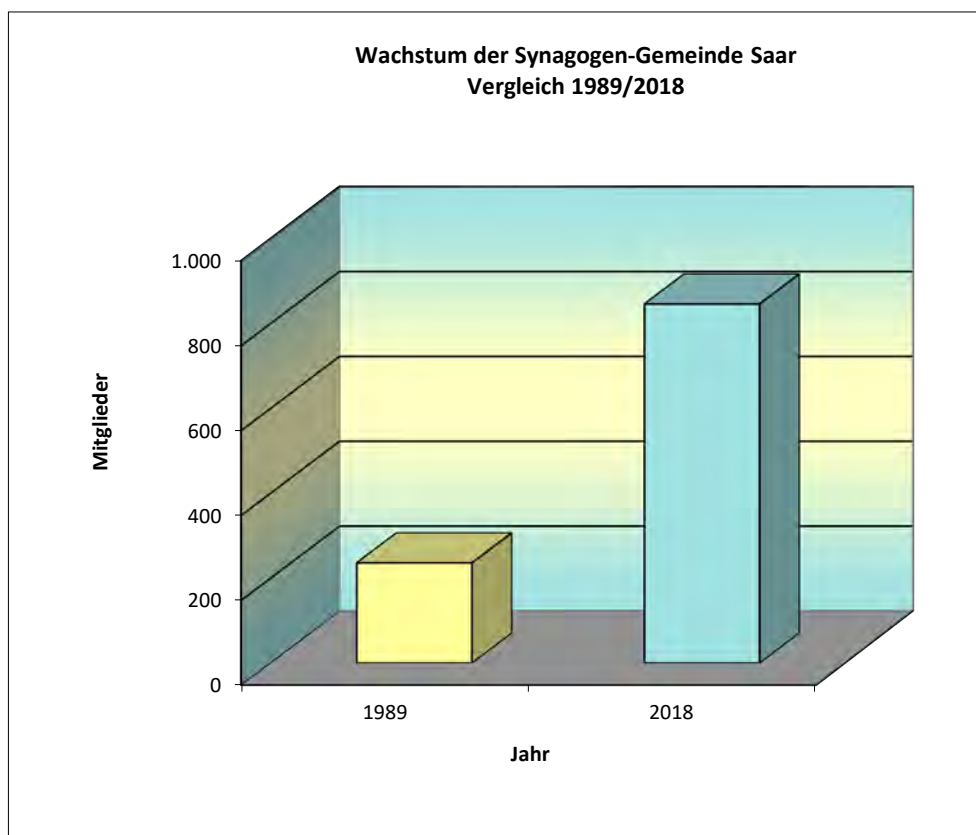



Synagogengemeinde Saar

Altersgliederung 2018

Gemeinde	Mitglieder	0-3	4-7	8-11	12-18	19-21	22-30	31-40	41-50	51-60	61-70	71-80	> 80
M	372	3	1	3	7	10	31	34	21	50	68	76	68
W	474	3	0	6	7	15	25	34	47	64	81	111	81
Saarbrücken	G	846	6	1	9	25	56	68	68	114	149	187	149

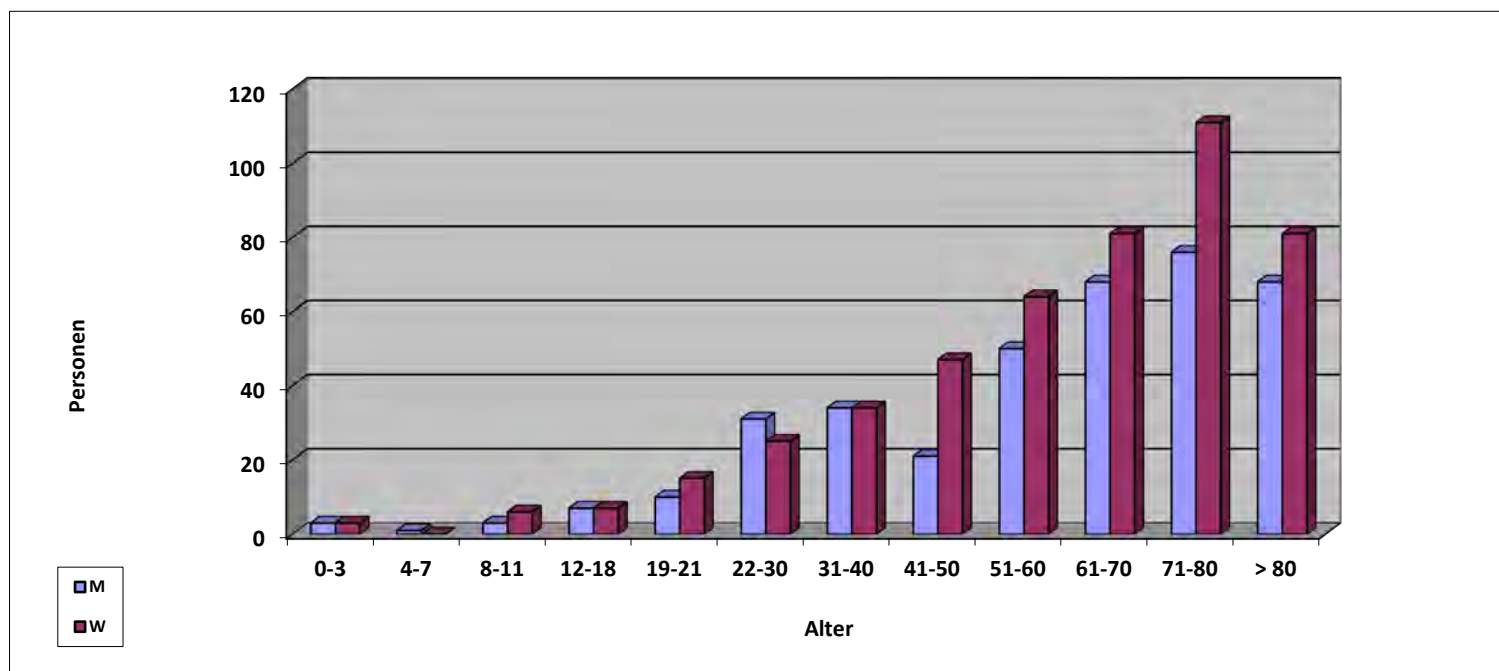

M: männlich, W: weiblich



Landesverband Sachsen der Jüdischen Gemeinden

Wachstum der Gemeinden - Vergleich 1994/2018

Gemeinde	Mitglieder 1994	Mitglieder 2018
Chemnitz	57	558
Dresden	81	719
Leipzig	94	1.199
Summe LV Sachsen	232	2.476

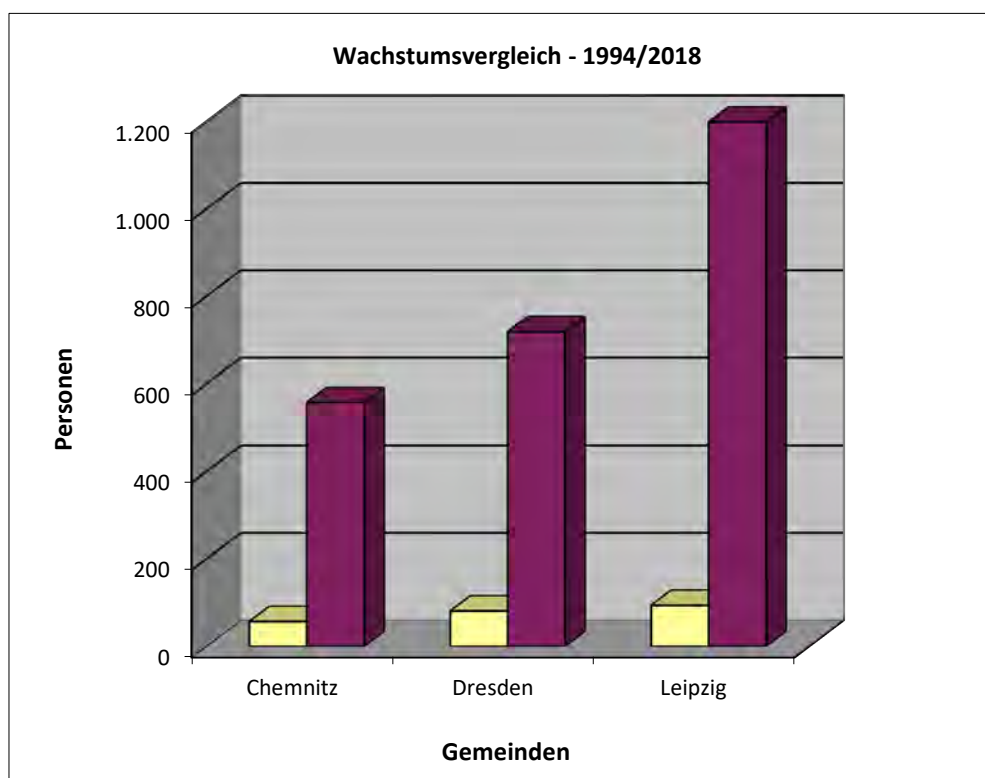

Landesverband Sachsen der Jüdischen Gemeinden: Altersgliederung 2018

Gemeinde		Mitglieder	0-3	4-7	8-11	12-18	19-21	22-30	31-40	41-50	51-60	61-70	71-80	> 80
	M	240	1	0	4	15	3	21	18	9	30	45	51	43
	W	318	2	2	1	5	5	32	20	27	44	58	65	57
Chemnitz	G	558	3	2	5	20	8	53	38	36	74	103	116	100
	M	321	1	1	6	21	4	24	32	30	49	67	55	31
	W	398	1	2	6	14	4	34	30	48	55	70	96	38
Dresden	G	719	2	3	12	35	8	58	62	78	104	137	151	69
	M	552	7	6	9	17	8	40	48	44	68	98	110	97
	W	647	2	4	6	20	5	40	39	51	88	120	160	112
Leipzig	G	1.199	9	10	15	37	13	80	87	95	156	218	270	209

Landesverband		Mitglieder	0-3	4-7	8-11	12-18	19-21	22-30	31-40	41-50	51-60	61-70	71-80	> 80
	M	1.113	9	7	19	53	15	85	98	83	147	210	300	171
	W	1.363	5	8	13	39	14	106	89	126	187	248	321	207
Sachsen	G	2.476	14	15	32	92	29	191	187	209	334	458	621	378

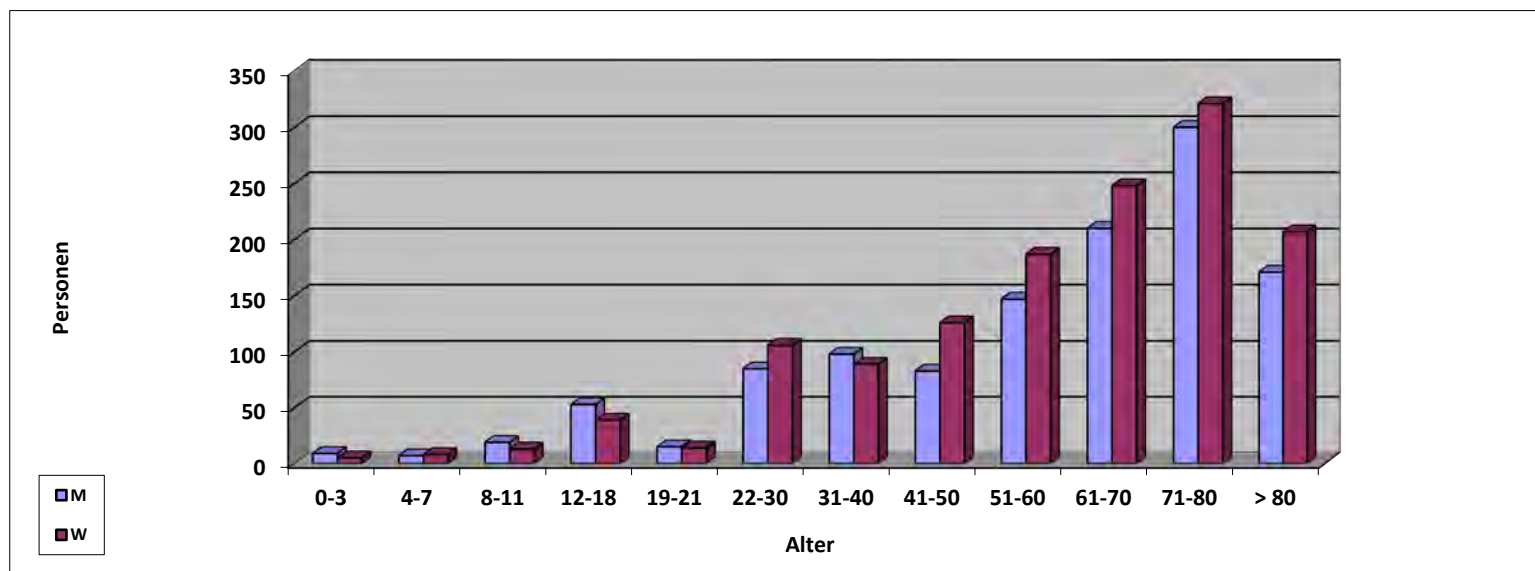

M: männlich, W: weiblich



Landesverband Jüdischer Gemeinden Sachsen-Anhalt

Wachstum der Gemeinden - Vergleich 1994/2018

Gemeinden	Mitglieder 1994	Mitglieder 2018
Dessau	17	300
Halle	128	555
Magdeburg	99	450
LV Sachsen-Anhalt	244	1.305

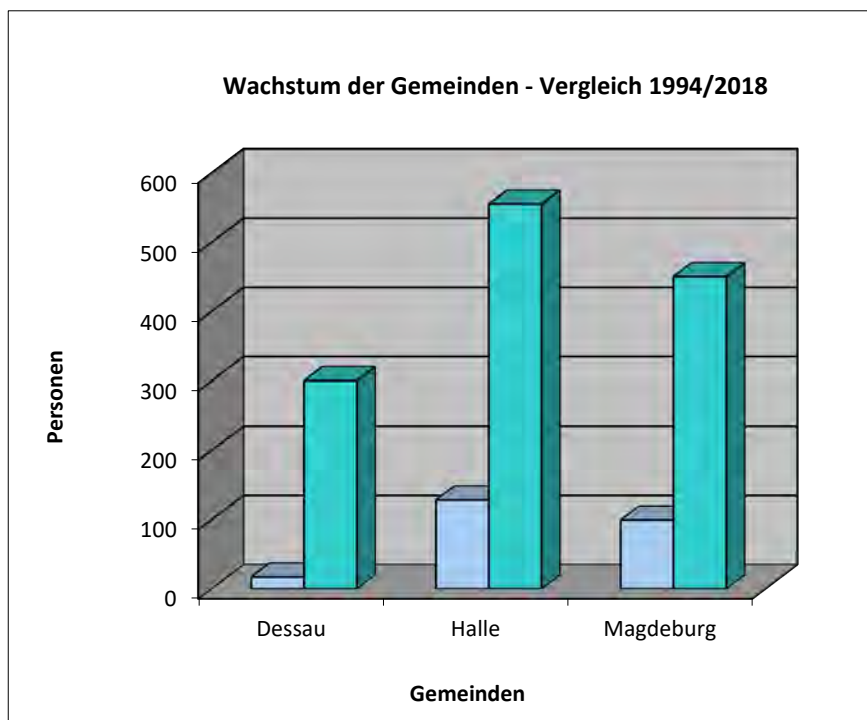

Landesverband Jüdischer Gemeinden Sachsen-Anhalt: Altersgliederung 2018

Gemeinde	Mitglieder	0-3	4-7	8-11	12-18	19-21	22-30	31-40	41-50	51-60	61-70	71-80	> 80	
	M	134	0	1	5	5	4	5	7	6	22	32	21	26
	W	166	2	2	2	7	0	4	9	15	20	37	30	38
Dessau	G	300	2	3	7	12	4	9	16	21	42	69	51	64
	M	249	5	8	9	13	6	13	18	22	41	34	42	38
	W	306	4	3	8	16	15	13	22	42	38	51	54	40
Halle/Saale	G	555	9	11	17	29	21	26	40	64	79	85	96	78
	M	183	0	4	3	10	4	9	8	14	13	32	32	54
	W	267	1	5	3	6	4	13	10	25	27	53	63	57
Magdeburg	G	450	1	9	6	16	8	22	18	39	40	85	95	111

Landesverband	Mitglieder	0-3	4-7	8-11	12-18	19-21	22-30	31-40	41-50	51-60	61-70	71-80	> 80
	M	566	5	13	17	28	14	27	33	42	76	98	118
	W	739	7	10	13	29	19	30	41	82	85	141	135
Sachsen-Anhalt	G	1.305	12	23	30	57	33	57	74	124	161	239	253

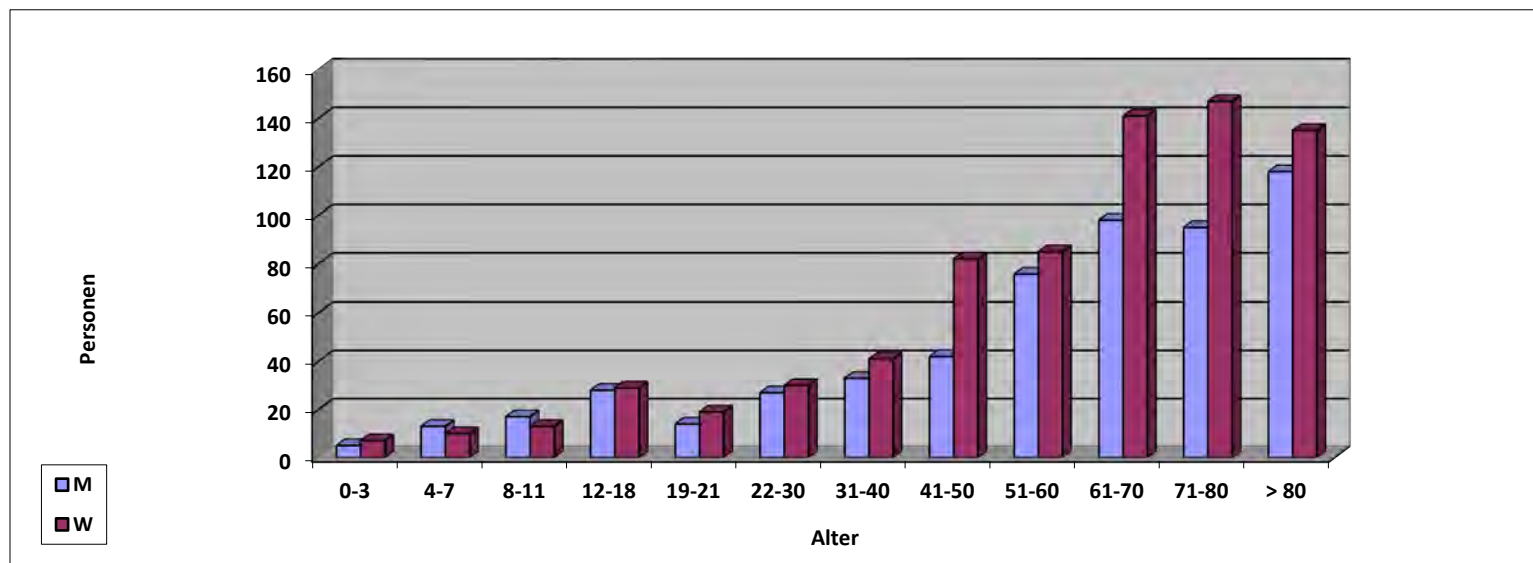

M: männlich, W: weiblich



Jüdische Gemeinschaft Schleswig-Holstein

Wachstum der Gemeinden - Vergleich 2005/2018

Gemeinde	Mitgliederzahl 2005	Mitgliederzahl 2018
Flensburg	52	78
Kiel und Region	437	409
Lübeck	748	625
Summe JG Schleswig-Hol.	1.237	1.112

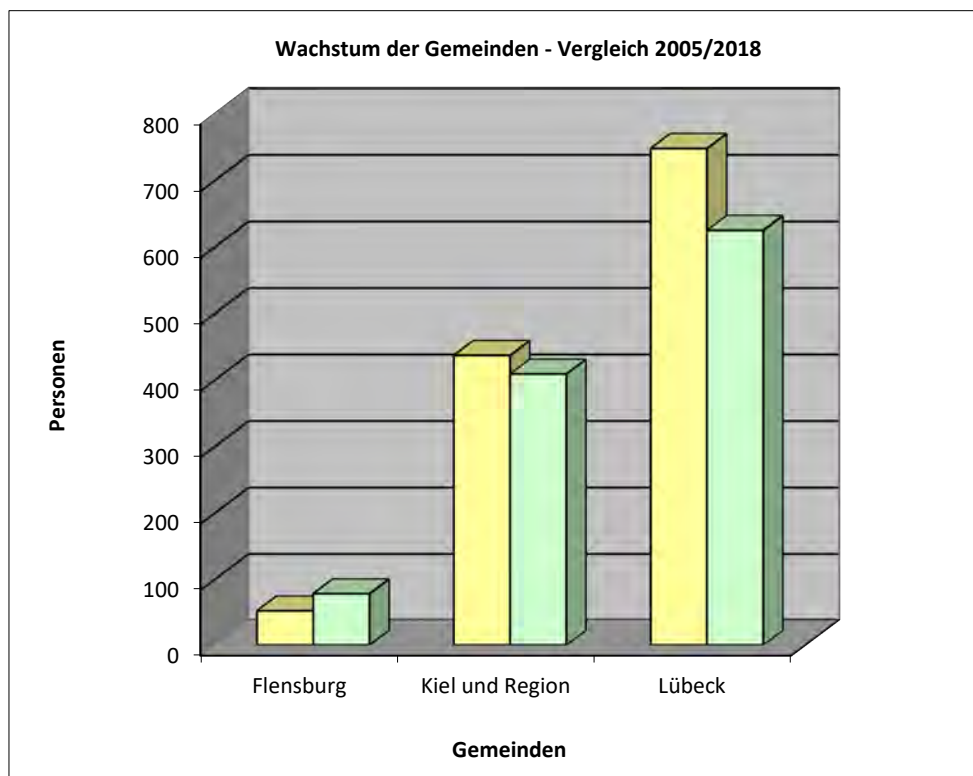



Jüdische Gemeinschaft Schleswig-Holstein - Altersgliederung 2018

Gemeinde	Mitglieder	0-3	4-7	8-11	12-18	19-21	22-30	31-40	41-50	51-60	61-70	71-80	> 80	
	M	38	0	0	2	3	2	4	4	1	7	3	6	6
	W	40	1	0	1	4	0	3	2	5	9	5	8	2
Flensburg	G	78	1	0	3	7	2	7	6	16	8	14	8	
	M	187	2	1	2	9	5	13	8	15	30	39	27	36
	W	222	0	0	0	3	3	15	12	14	26	38	63	48
Kiel u. Region	G	409	2	1	2	12	8	28	20	29	56	77	90	84
	M	286	0	2	2	17	5	29	26	23	42	38	47	55
	W	339	0	0	1	9	1	24	22	26	37	61	87	71
Lübeck	G	625	0	2	3	26	6	53	48	49	79	99	134	126

Landesverband	Mitglieder	0-3	4-7	8-11	12-18	19-21	22-30	31-40	41-50	51-60	61-70	71-80	> 80
	M	511	2	3	6	29	12	46	38	39	79	80	97
	W	601	1	0	2	16	4	42	36	45	72	104	121
Schleswig-Holst.	G	1.112	3	3	8	45	16	88	74	84	151	184	218

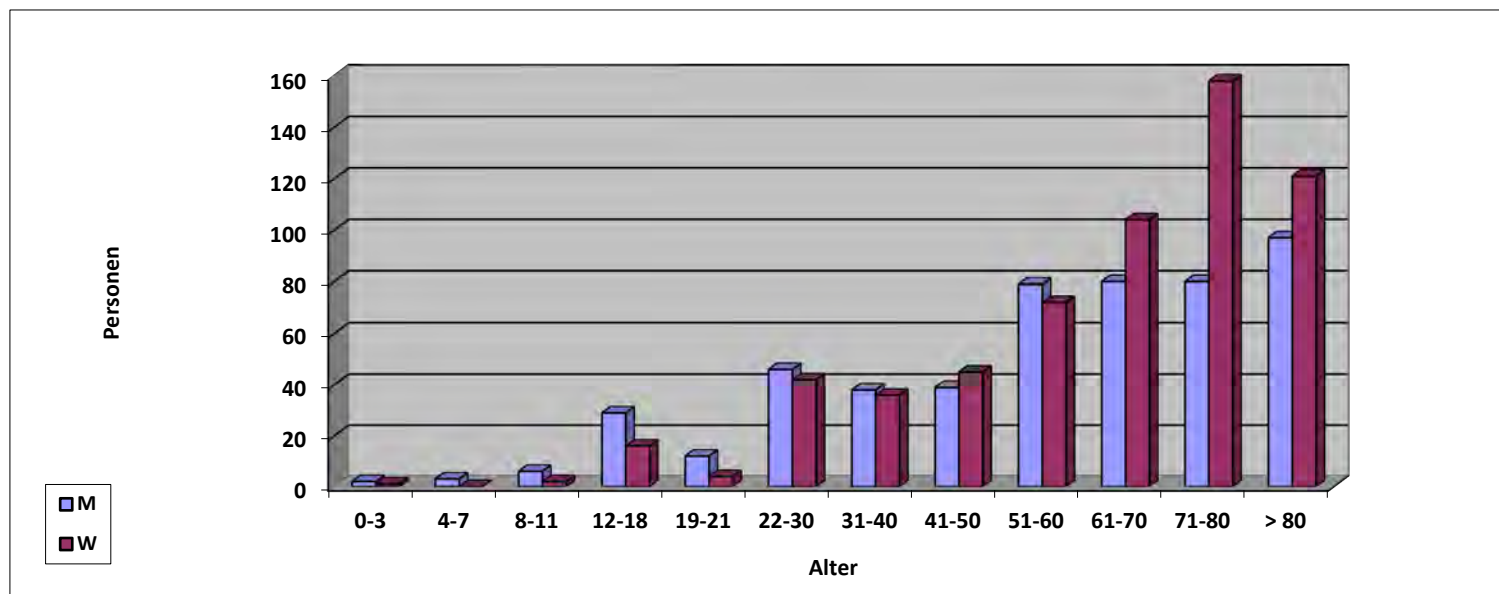

M: männlich, W: weiblich



Landesverband der Jüdischen Gemeinden von Schleswig-Holstein

Wachstum der Gemeinden - Vergleich 1989/2018

Gemeinde	Mitglieder 1989	Mitglieder 2018
Ahrensburg-Stormarn	0	20
Bad Segeberg	0	183
Elmshorn	0	43
Kiel	0	208
Pinneberg	0	112
Summe LV Schleswig-Holst.	0	566

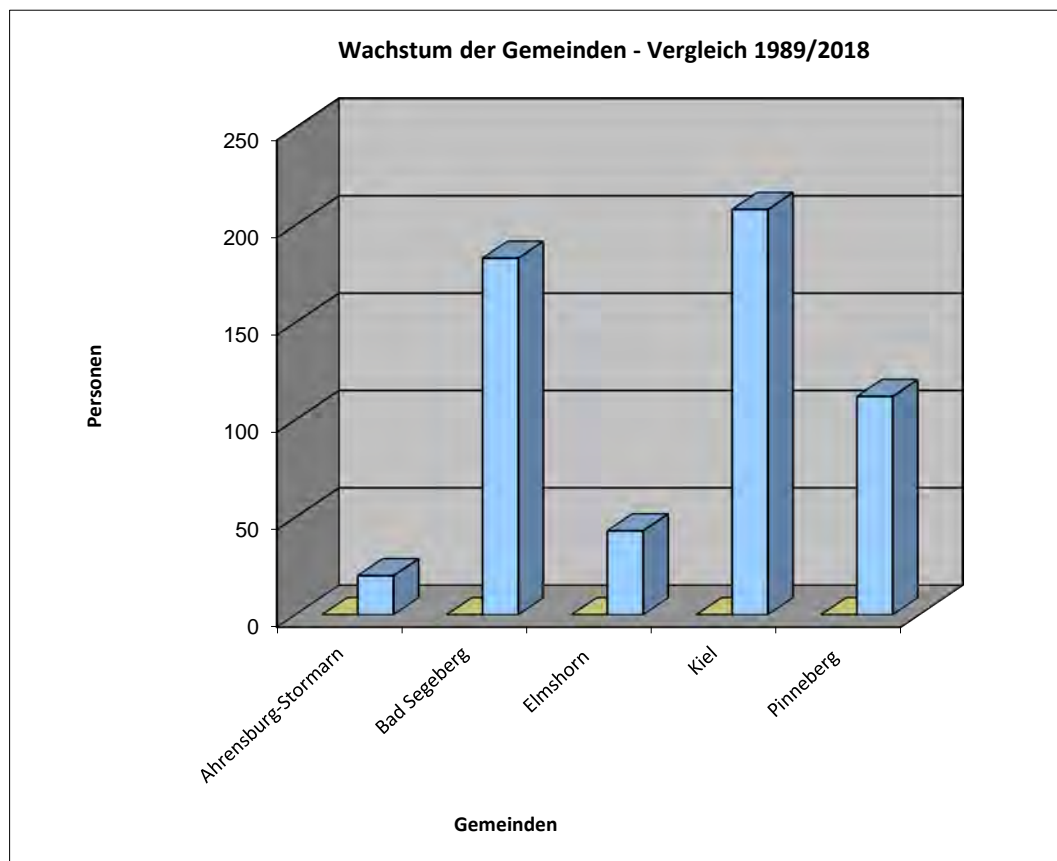



Landesverband der Jüdischen Gemeinden von Schleswig-Holstein

Altersgliederung 2018

Gemeinde		Mitglieder	0-3	4-7	8-11	12-18	19-21	22-30	31-40	41-50	51-60	61-70	71-80	> 80
	M	11	0	0	0	0	0	1	1	0	1	3	3	2
	W	9	0	0	0	0	0	1	3	0	1	3	1	0
Ahrensburg-St.	G	20	0	0	0	0	0	2	4	0	2	6	4	2
	M	86	1	2	1	6	1	8	11	11	11	17	12	5
	W	97	1	1	4	5	2	10	11	15	11	17	12	8
Bad Segeberg	G	183	2	3	5	11	3	18	22	26	22	34	24	13
	M	18	0	0	0	0	0	2	0	1	1	2	4	8
	W	25	0	0	0	0	0	1	0	3	3	4	10	4
Elmshorn	G	43	0	0	0	0	0	3	0	4	4	6	14	12
	M	84	1	1	3	12	1	10	15	10	5	11	11	4
	W	124	2	4	8	4	1	6	20	20	20	17	15	7
Kiel	G	208	3	5	11	16	2	16	35	30	25	28	26	11
	M	57	0	0	3	2	2	10	5	6	9	5	11	4
	W	55	0	1	2	4	1	5	6	4	8	9	5	10
Pinneberg	G	112	0	1	5	6	3	15	11	10	17	14	16	14



Landesverband der Jüdischen Gemeinden von Schleswig-Holstein

Altersgliederung 2018

Landesverband	Mitglieder	0-3	4-7	8-11	12-18	19-21	22-30	31-40	41-50	51-60	61-70	71-80	> 80
M	256	2	3	7	20	4	31	32	28	27	38	41	23
W	310	3	6	14	13	4	23	40	42	43	50	43	29
Schleswig-Holst. G	566	5	9	21	33	8	54	72	70	70	88	84	52

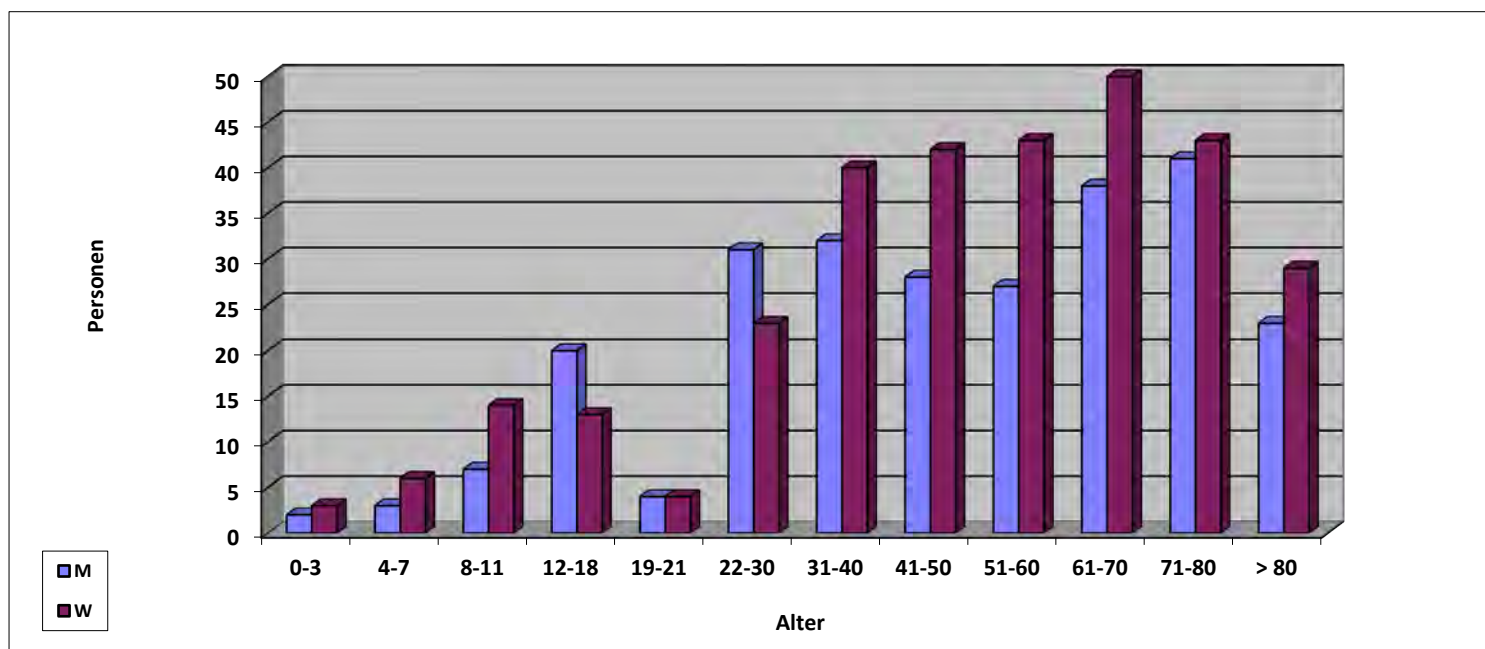

M: männlich, W: weiblich



Jüdische Landesgemeinde Thüringen (Erfurt)

Wachstum - Vergleich 1994/2018

Jüdische Landesgemeinde Thüringen	Mitgliederzahl 1994	Mitgliederzahl 2018
	180	697

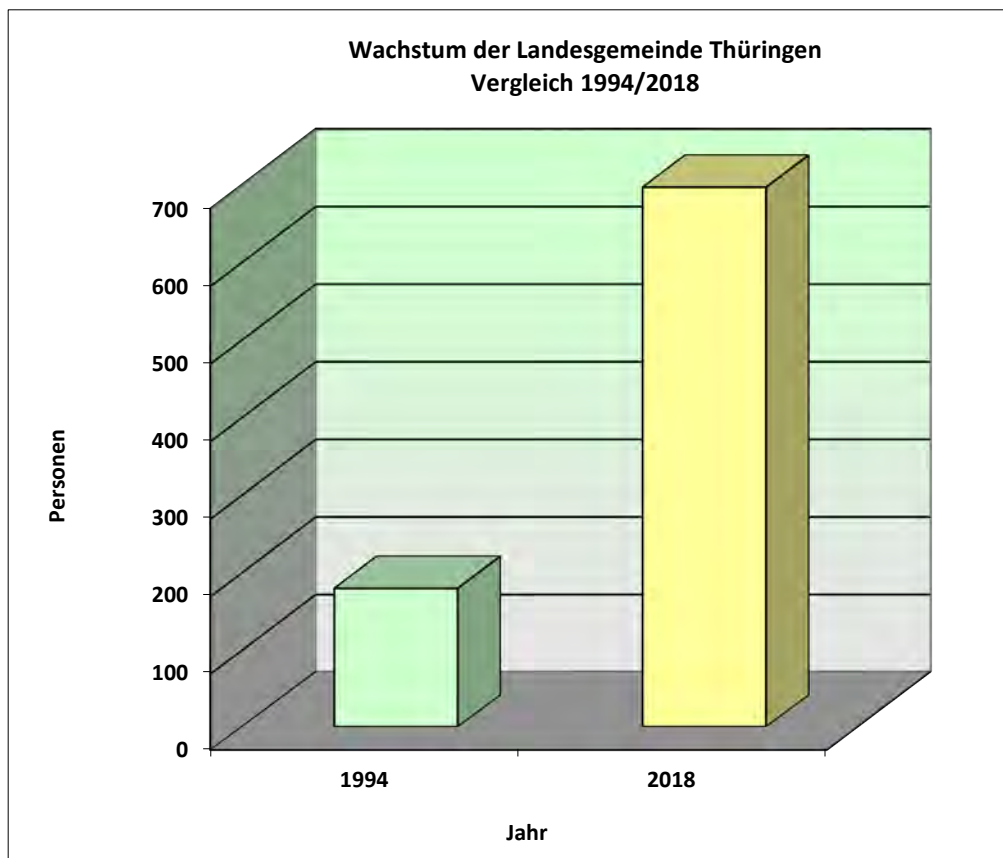



Jüdische Landesgemeinde Thüringen (Erfurt)

Altersgliederung 2018

Gemeinde	Mitglieder	0-3	4-7	8-11	12-18	19-21	22-30	31-40	41-50	51-60	61-70	71-80	> 80
M	310	5	3	5	7	12	22	25	17	51	62	66	35
W	387	1	2	5	5	7	24	23	34	51	83	83	69
Thüringen	G	697	6	5	10	12	19	46	48	102	145	149	104

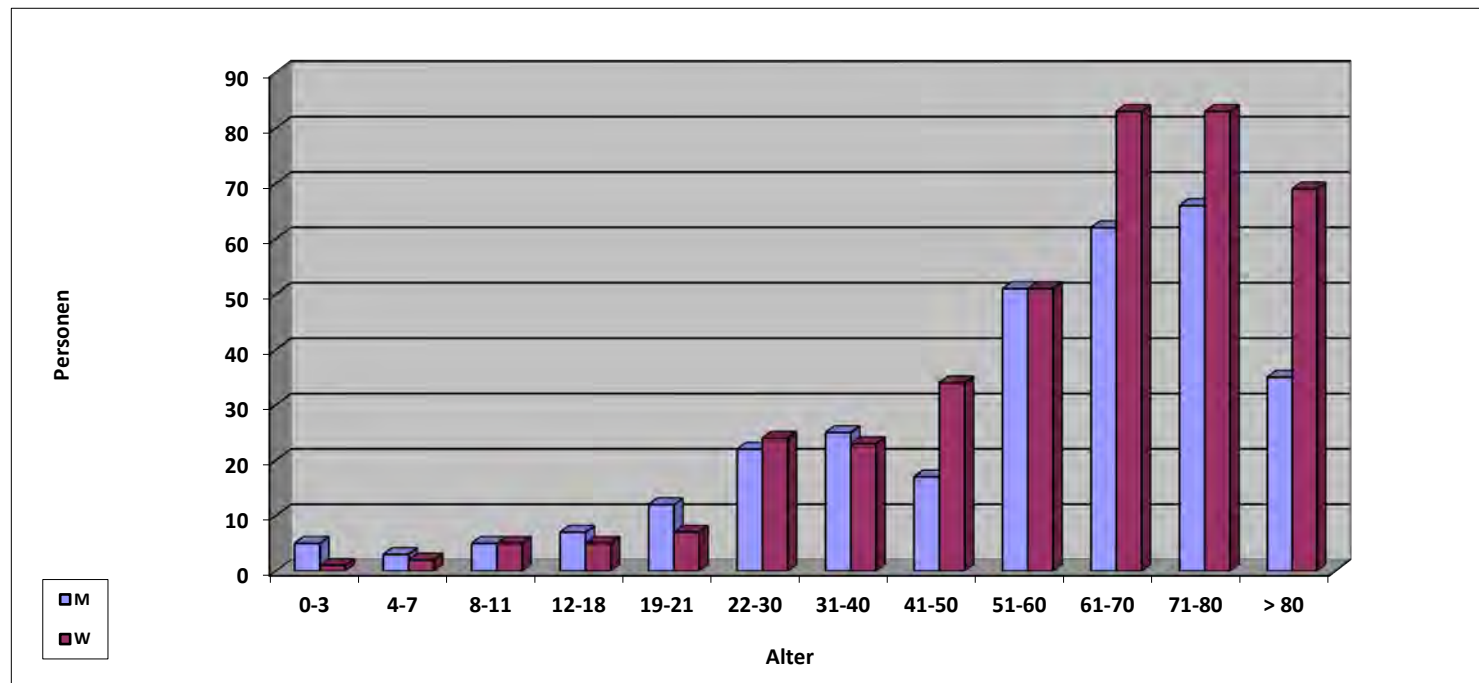

M: männlich, W: weiblich

Wachstum der Gemeinden - Vergleich 1989/2018

Gemeinde	Mitglieder 1989	Mitglieder 2018
Bielefeld	23	312
Bochum-Herne-Hatt.*	66	1.038
Dortmund	337	2.826
Gelsenkirchen	79	325
Hagen	38	255
Herford-Detmold	23	83
Minden	43	91
Münster	101	589
Paderborn	35	57
Recklinghausen	0	557
Summe LV Westfalen	745	6.133

* Bochum-Herne-Hattingen

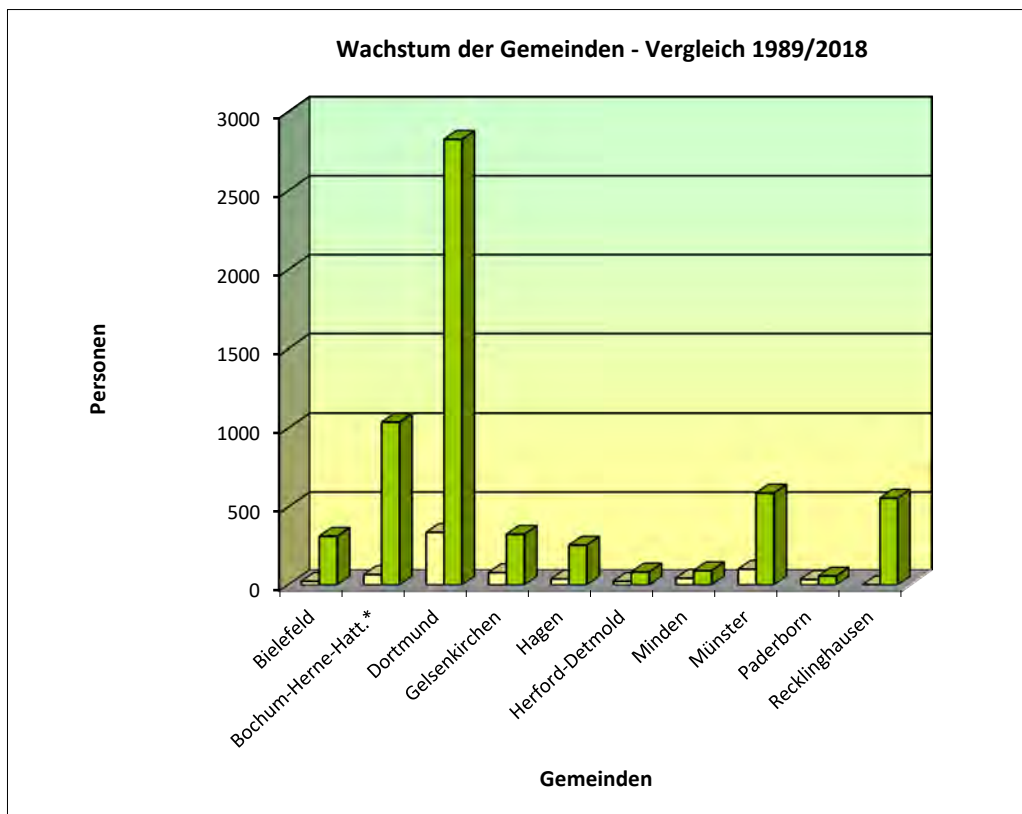



Landesverband der Jüdischen Gemeinden von Westfalen: Altersgliederung 2018

Gemeinde	Mitglieder	0-3	4-7	8-11	12-18	19-21	22-30	31-40	41-50	51-60	61-70	71-80	> 80	
	M	140	0	3	6	10	5	15	13	14	15	30	17	12
	W	172	1	2	5	16	4	19	15	20	26	26	23	15
Bielefeld	G	312	1	5	11	26	9	34	28	34	41	56	40	27
	M	475	9	7	5	18	7	26	65	32	65	79	88	74
	W	563	3	4	11	13	6	33	64	45	73	98	103	110
Bochum	G	1.038	12	11	16	31	13	59	129	77	138	177	191	184
	M	1.268	9	34	24	47	17	84	134	117	155	220	246	181
	W	1.558	19	18	24	40	22	92	142	152	186	284	319	260
Dortmund	G	2.826	28	52	48	87	39	176	276	269	341	504	565	441
	M	154	0	1	5	10	4	6	15	13	26	21	35	18
	W	171	0	3	4	4	3	8	13	22	30	24	32	28
Gelsenkirchen	G	325	0	4	9	14	7	14	28	35	56	45	67	46
	M	114	0	1	2	5	3	7	10	18	13	14	20	21
	W	141	0	1	4	5	3	17	4	17	16	22	30	22
Hagen	G	255	0	2	6	10	6	24	14	35	29	36	50	43
	M	41	0	0	0	6	1	2	3	4	2	7	12	4
	W	42	0	0	0	2	1	2	4	6	5	11	8	3
Herford-Detm.	G	83	0	0	0	8	2	4	7	10	7	18	20	7
	M	39	1	1	1	2	2	6	2	4	5	5	6	4
	W	52	3	1	1	5	2	6	2	5	3	13	2	9
Minden	G	91	4	2	2	7	4	12	4	9	8	18	8	13
	M	260	4	4	5	20	5	36	34	37	35	24	36	20
	W	329	6	5	10	17	12	28	32	44	44	38	49	44
Münster	G	589	10	9	15	37	17	64	66	81	79	62	85	64
	M	29	0	1	0	0	0	4	3	1	5	8	3	4
	W	28	0	0	0	0	0	3	3	3	6	2	5	6
Paderborn	G	57	0	1	0	0	0	7	6	4	11	10	8	10
	M	252	1	4	2	19	11	24	34	26	32	33	40	26
	W	305	2	2	4	12	6	26	24	37	43	49	50	50
Recklinghausen	G	557	3	6	6	31	17	50	58	63	75	82	90	76



Landesverband der Jüdischen Gemeinden von Westfalen: Altersgliederung 2018

Landesverband	Mitglieder	0-3	4-7	8-11	12-18	19-21	22-30	31-40	41-50	51-60	61-70	71-80	> 80
M	2.772	24	56	50	137	55	210	313	266	353	441	503	364
W	3.361	34	36	63	114	59	234	303	351	432	567	621	547
Westfalen	G	6.133	58	92	113	114	444	616	617	785	1.008	1124	911

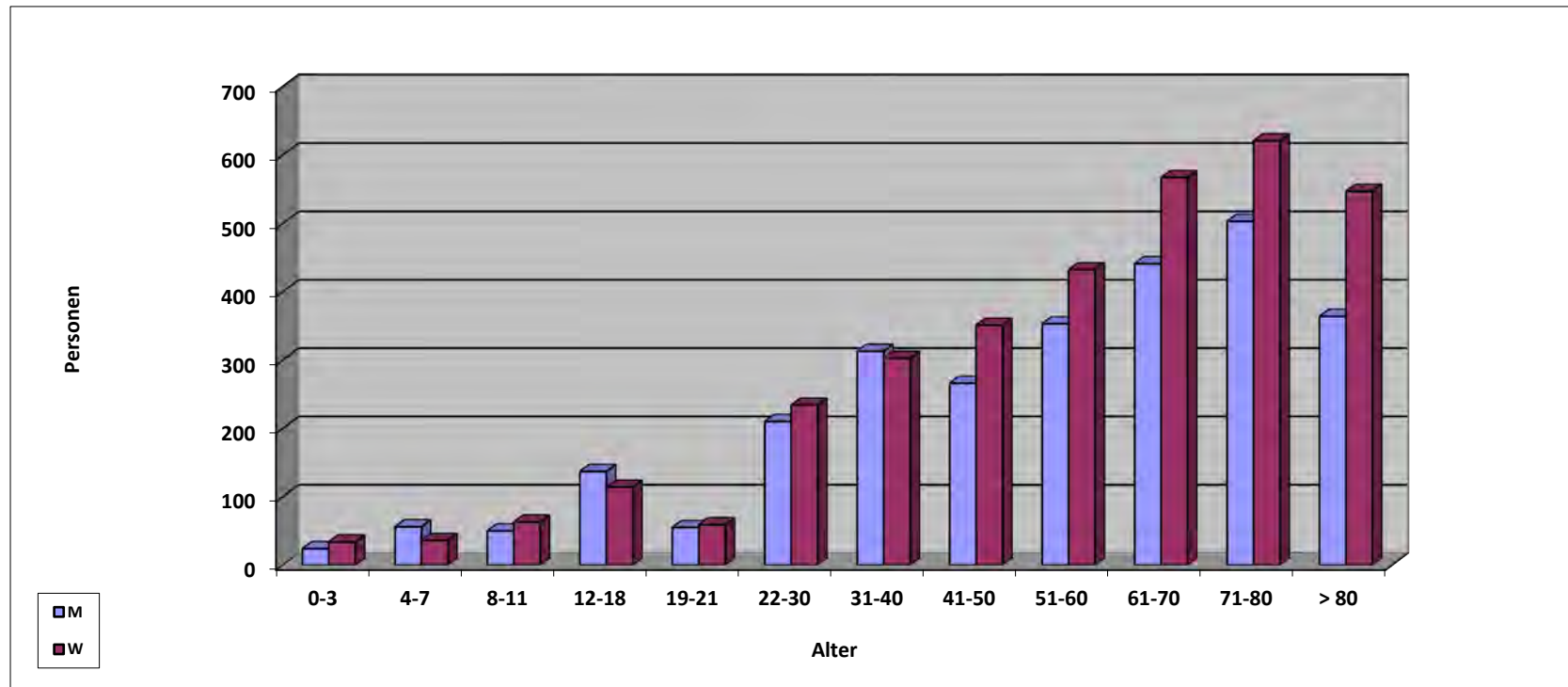

M: männlich, W: weiblich



Israelitische Religionsgemeinschaft Württemberg (Stuttgart/Region)

Wachstum - Vergleich 1989/2018

IRG Württemberg	Mitglieder 1989	Mitglieder 2018
	677	2.811

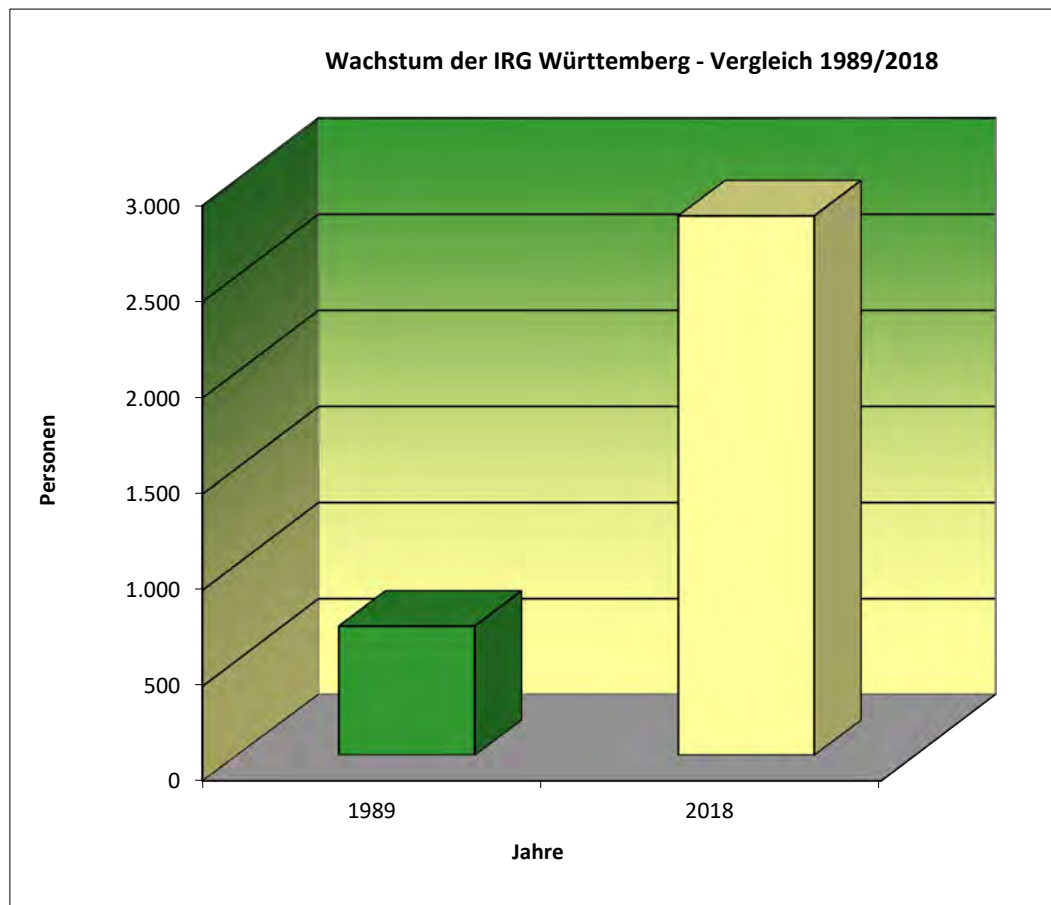



Israelitische Religionsgemeinschaft Württemberg (Stuttgart/Region) Altersgliederung 2018

Landesverband	Mitglieder	0-3	4-7	8-11	12-18	19-21	22-30	31-40	41-50	51-60	61-70	71-80	> 80
M	1.314	5	10	8	29	32	89	126	111	138	249	282	235
W	1.497	3	12	16	36	40	94	120	142	189	287	319	239
Württemberg	G	2.811	8	22	24	65	183	246	253	327	536	601	474

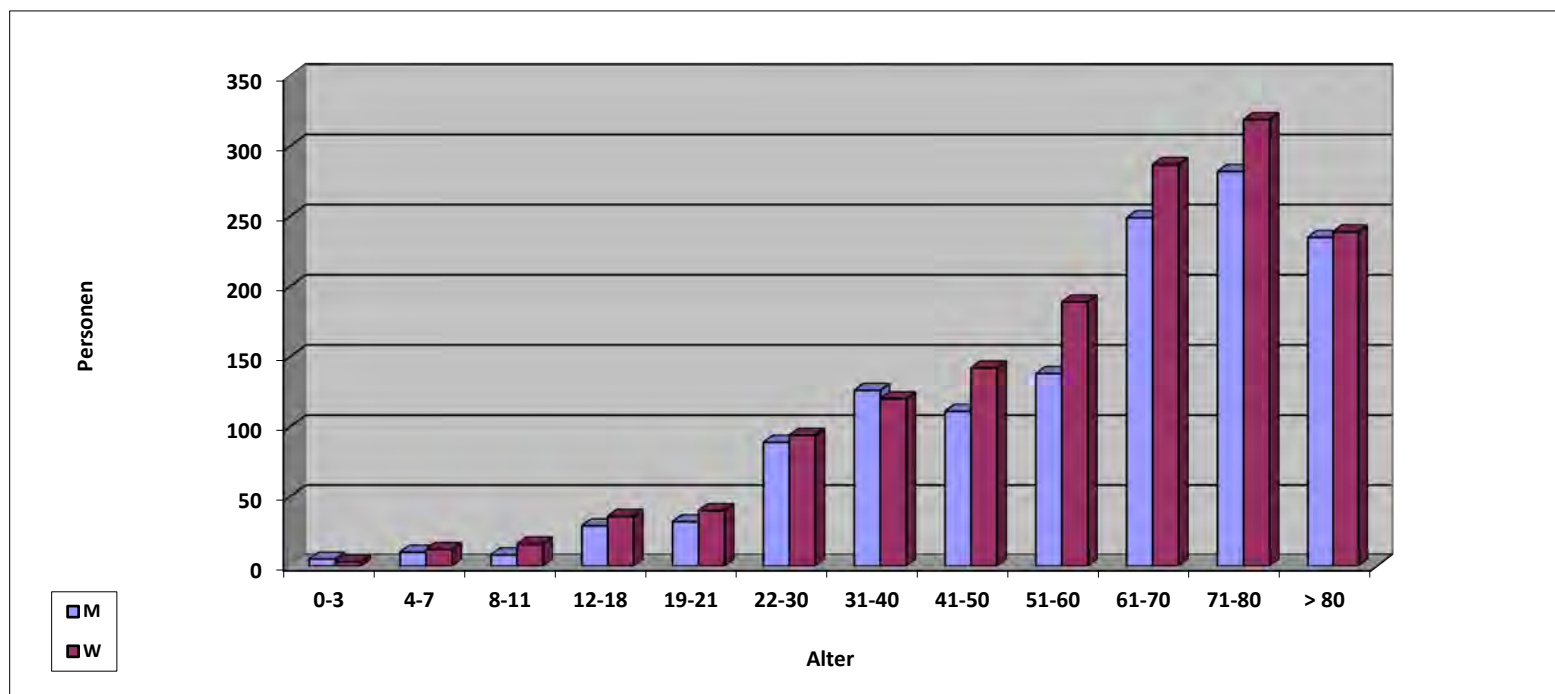

M: männlich, W: weiblich